



საქართველო მთავრობა

საქართველო 2005 წლის სახელმწიფო ბიუჯეტის  
სესრულები ანგარიში

თბილისი

2006

# Tavi I

## 2005 wl is ekonomikuri ganviTarebis tendeciebi

### 1.1 mTI iani Sida produqtis warmoeba

2005 wels, wina wel Tan SedarebiT, mTI iani Sida produqtis real urma zrdam 9.3 procenti Seadgina da nominal ur gamoxatul ebaSi 11.6 ml rd lars gautol da.

mSp-is zrdaSi mniSvnel ovani wvl ili Seitanes soflis meurneobis, mrewvel obis, mSenebl obisa da kavSirgabmul obis dargebma. am dargebma ganapirobes mSp-is 5.9 procentiT zrda, rac mTI iani Sida produqtis saerTo matebis 63.4 procentis Seadgens.

bol o wl ebSi mniSvnel ovani zrdis tendecia Camoyal ibda mrewvel obaSi. gasuli wel ic am dadebiti tendeciis gagrZel ebas warmoadgenda. 2005 wels mrewvel obis dargSi Seqmnil i damatebul i Rirebul eba 10.4 procentiT gaizarda. amave dros unda ARiniSnos, rom gasuli wl is ganmavl obaSi araerTgvarovnad viTardeboda mrewvel obis calkeuli sferoebi. gadamamuSavebel mrewvel obaSi warmoebis mocul obam 14.3 procentiT moimata, el eqtroenergia, airi da wyal momaragebis sfero 5.0 procentiT gaizarda, xolo samTomompovebel mrewvel obaSi ki 13.5 procentian kl ebas hqonda adgili. mrewvel obis wili mSp-is dargobrivi struqturaSi 2004 wel Tan SedarebiT ar Sevl ila da 12.1 procentis doneze darCa (cxrili 1).

2004 wl isagan gansxvavebiT, 2005 wels mniSvnel ovani zrda dafiqsirda soflis meurneobaSi. am dargSi Seqmnil i real uri damatebul i Rirebul eba 12.0 procentiT gaizarda. miuxedavad aseTi zrdisa soflis meurneobis wil obrivi done mSp-is mimaRT 1.6 procentuli punqtiT Semcirda da 14.8 procentis gautol da. aseTi gansxvaveba real ur zrdasa da wil obriv maCvenebels Soris ganapiroba im garemoebam, rom 2005 wels soflis meurneobis dargSi adgili hqonda 5.1 procentian deflacias da nominal uri damatebul i Rirebul eba mxolod 6.6 procentiT gaizarda. soflis meurneobSi mateba ZiriTadad xilis, yurZnisa da citrusis mosavlianobis zrdam ganapiroba. 2005 wels xilis warmoeba 43.8 procentiT, citrusis warmoeba 3.2-jer, xolo yurZnis warmoeba ki 38.9 procentiT gaizarda. amave dros mecxovel eobaSi Senarcunebul i iqna pirutyvis sul adobis matebis tendencia.

mrewvel obasTan da soflis meurneobasTan erTad, 2005 wels mSp-Tan SedarebiT winmswrebi tempebit viTardebodnen mSenebl obis, sastumroebisa da restorebis, kavSirgabmul obisa da safinanso saqmianobis dargebi. am dargebSi Seqmnil i damatebul i Rirebul eba, 2004 wel Tan SedarebiT, gaizarda Sesabamisad mSenebl obaSi 22.3 procentiT, sastumroebisa da

restornebSi 16.4 procentiT, kavSirgabmul obaSi 29.5 da safinanso Suamavl obaSi 52.2 procentiT. amasTanave gaizarda am dargebis wil obrivi done mSp-is dargobriv struqturaSi.

### mTI iani Sida produqtis struqtura damatebul i Rirebul ebis mixedviT

cxrili #1.

(procenti j amis mimaT)

	2003	2004	2005
sofli meurneoba, metyeveoba, meTevzeoba da TevzWera	19.3	16.4	14.8
mrewel oba	13.4	12.1	12.1
produqtების gadamuSaveba Sinameurneobebis mier	4.3	4.0	3.5
mSenebl oba	6.4	8.1	8.8
vaWroba	13.3	12.7	11.4
sastumroebi da restornebi	2.9	2.7	2.8
transporti da sasawyobo meurneoba	10.3	9.5	8.5
kavSirgabmul oba da fosta	3.6	3.9	4.1
safinanso Suamavl oba	1.5	1.3	2.0
operaciebi uzravi qonebiT, kvleebi, komerciuli saqmianoba	6.0	5.8	5.6
saxel mwifo marTva, Tavdacva	3.6	5.8	6.5
ganaTleba	3.2	3.5	3.3
janmrTelobis dacva da socialuri momsaxureba	4.0	3.5	3.4
sxva dargebi	2.1	2.2	2.1
winda arapirdapiri gadasadebi	6.1	8.5	11.2
<b>mTI iani Sida produqti</b>	<b>100</b>	<b>100</b>	<b>100</b>

### 1.2. mSp Semosavl ebisa da danaxarjebis mixedviT

bol o periodis ekonomikurma procesebma gavlena moaxdina mTI iani Sida produqtis ganawilebis struqturazec (cxrili #2). unda arinisnos, rom Semosavl ebis mixedviT mSp-is struqturaSi sromis anazRaurebis wili

mcirea. 2005 wel s am maCvenebel ma, wina wel Tan SedarebiT 0.9 procentul i punqtiT moikl o da 19.8 procenti Seadgina. amave dros mTl iani Sida produqtis struqturis Camoyal ibebaze mniSvnel ovani gavlena moaxdina wmindasaooperacio mogebam. gasul wel s, 2004 wel Tan SedarebiT, mSp-Si wmindasaooperacio mogebis xvedritma wil ma 9.8 procentul i punqtiT moimata da 39.2 procenti Seadgina. Sesabamisad Semcirebis tendeciit xasiaTdeba wmindasereuli Semosavlis rogorc absoluturi, aseve fardobiti maCvenebel ebi. misi wili mSp-is mimaT 19.4 procentsgautol da, rac 10.6 procentul i punqtiT naklebia 2004 wl is Sesamamis maCvenebel ze.

**mSp-is struqtura Semosavlebis mixedvit**  
cxrili #2.

procentebSi

	2003	2004	2005
<b>mTl iani Sida produqti</b>	100	100	100
amortizacia	10.9	10.1	9.7
Sromis anazRaureba	20.3	20.7	19.8
aqedan xel fasebi	17.7	16.9	16.2
wmindarapirdapiri gadasaxadebi	7.6	9.9	11.9
saoperacio mogeba, wmindasereuli Semosavli, wmindasereuli Semosavli, wmindasereuli Semosavli	27.0	29.4	39.2
Sereuli Semosavli, wmindasereuli Semosavli, wmindasereuli Semosavli	34.2	30.0	19.4

bol o wlebsi klebis tendeciit xasiaTdeba samomxmareblo xarjebis wil obrivi done mSp-Si. 2005 wel s samomxmareblo xarjebis wil ma mTl ian Sida produqtsi 85.8 procenti Seadgina, rac 1.5 procentul i punqtiT naklebia 2004 wl is anal ogiur maCvenebel ze. amave dros Semcirada mTl iani investiciebis wil obrivi maCvenebel ic. 2005 wel s 2004 wel Tan SedarebiT mSp-Si mTl iani investiciebis wil ma 1.5 procentul i punqtiT moikl o da 26.8 procentsgautol da.

danaxarjebis mixedvit mSp-is struqturaSi aseTicvl il ebebis fonze gamoikveTa cal keuli faqtorebis gavlena mTl iani Sida produqtis zrdaze (cxrili #3).

### mSp-is zrdaze moqmedi faqtorebi

cxrili #3.  
procentebSi

	2003	2004	2005
sabol oo samoxmarebl o xarjebi	7.9	7.3	4.2
mTliani investiciebi	4.7	1.7	0.6
winda eqsporti	-1.8	-1.0	1.4
eqsporti	6.2	0.9	3.7
importi	-8.0	-1.9	-2.3
statistikuri cdomileba	0.3	-2.1	3.1
mTliani Sida produqti	11.1	5.9	9.3

rogorc statistikuri monacemebis analizi givenebs, 2005 wl is mTliani Sida produqti Sida moTxovnam 4.8 procentiT, xolo sagareo moTxovnam ki 3.7 procentiT gazarda.

### 1.3 fasebi da inflacia

2005 wl is dekemberSi, 2004 wl is dekemberTan Sedarebit inflaciis donem 6.2 procenti Seadgina (nax. 1). unda arinisnos, rom 2004 wl is Tormet TveSi inflaciis done 7.5 procenti iyo, xolo 2003 wl is Tormet TveSi 7.0 procenti. rac Seexeba samoxmarebl o fasebis sasualo wliur cvlilebas, 2005 wels misi mnisvneloba 8.2 procentiT gazarda.

gasuli wl is ganmavlobaSi fasebis cvlileba araertgvarovani tendeciit xasiaTdeboda. kerZod, ianvar-aprili samoxmarebl o fasebma 3.4 procentiT moimata, maiss-ivlisi 4.6 procentian deflacias hqonda adgili, agvisto-dekemberSi ki inflaciis donem 7.6 procenti Seadgina.

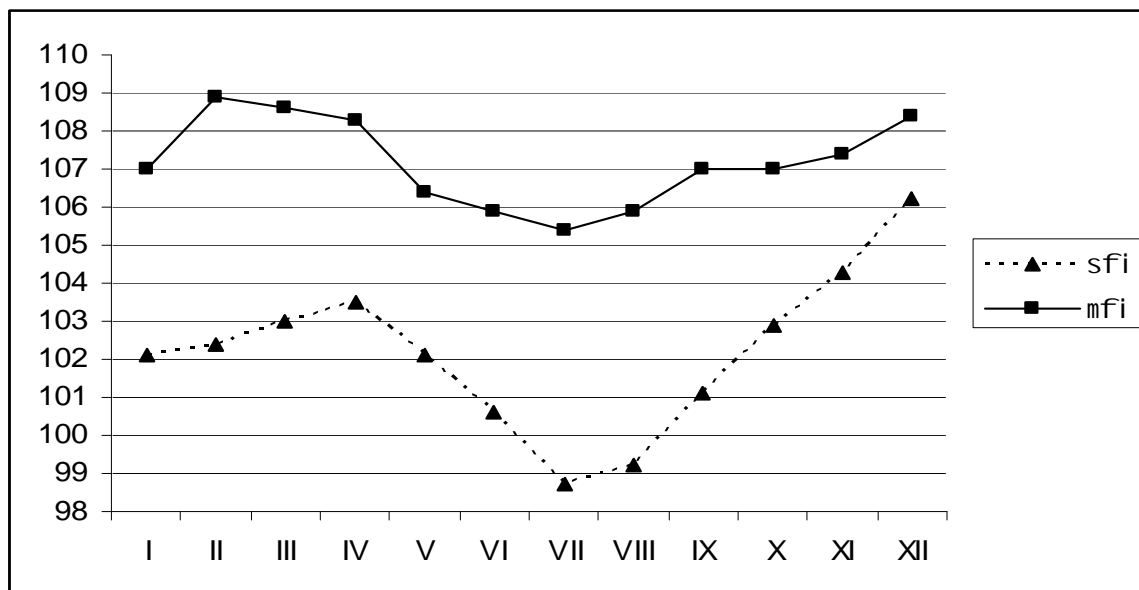

nax. 1. samomxmarebl o fasebisa da mwarmoebel Ta fasebis indeqsebis yovel Tviuri cvl il eba 2005 wel s (2004 wl is dekemberi=100)

2005 wl is ganmavl obaSi fasebi mniSvnel ovnad gaizarda xorcsa da xorcis produqtebze (18.6 procentiT), xil sa da yurZenze (14.6 procentiT), Saqarsa da sxva sakonditro nawarmze (11.6 procentiT), al kohol ur sasmel ebsa da Tambaqoze (37.5 procentiT), satransporto momsaxurebaze (6.9 procentiT) da sastumroebis, kafeebisa da restornebis momsaxurebaze (6.7 procentiT). samomxmarebl o saqonlisa da momsaxurebis gamsxvilebuli jgufebis mixedvit fasebis cvl il eba Semdegnairad Camoyal ibda: arasasursaTo saqonel ze fasebi 3.6 procentiT, momsaxurebaze 4.3 procentiT, xol o sursatze 8.3 procentiT gaizarda.

2005 wl is dekemberSi 2004 wl is dekemberTan Sedarebit samrewvel o produqciis mwarmoebel Ta faebma 8.4 procentiT moimata. mrewvel obis cal keul i sferoebis mixedvit fasebis cvl il eba mniSvnel ovnad gansxvavdeba erTmaneTisgan. samTomompovebel mrewvel obaSi fasebis saerto done 20.7 procentiT, damamuSavebel mrewvel obaSi 10.5 procentiT, xol o el eqtroenergiis, airisa da wyl is warmoebasa da ganawilebaze 0.9 procentiT gaizarda.

#### 1.4 val utis kursi

2005 wl is ganmavl obaSi I aris gacvl iTi kursi aSS dol aris mimarT stabil urobiT xasiaTdeboda. 2005 wl is dekemberSi, 2004 wl is dekemberTan SedarebiT I aris saSual o Tviuri gacvl iTi kursi 0.7 procentiT amaRI da da 1.786 I ari Seadgina erT aSS dol arze (nax. 2). rac Seexeba I aris saSual o wl iuri mniSvnel obas, igi 5.4 procentiT gamyarda da 1.81 I ari/aSS-is doneze dafiqsirda.

gasul wel s, I aris kursi evrosTan mimarTebaSic maRI deboda. 2005 wl is dekemberSi wina wl is dekemberTan SedarebiT, I aris saSual o Tviuri gacvl iTi kursi evros mimarT 12.0 procentiT gamyarda da 2.1 I ari Seadgina erT evroze. I aris saSual o wl iuri kursi ki 5.1 procentiT amaRI da da 2.26 I ars gautol da erT evroze.

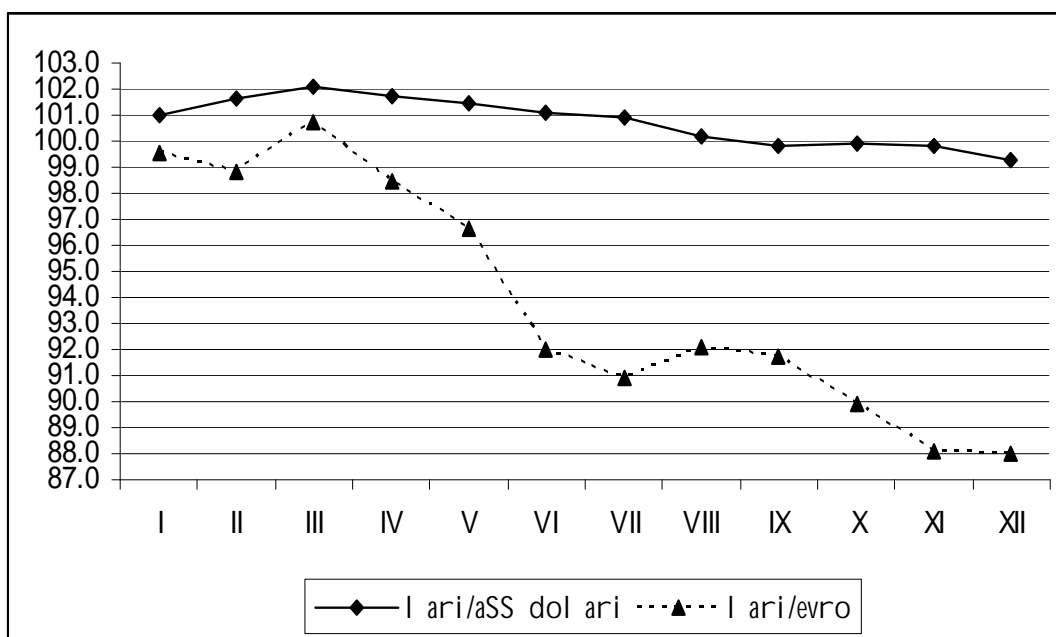

nax. 2. I aris saSual o Tviuri nominal uri saval uto kursis cvl il eba 2005 wel s (2004 wl is dekemberi=100)

### 1.5 monetarul i maCvenebl ebi

iseve rogorc wina wl ebSi, 2005 wl is ganmavl obaSi erovnul i banki agrZel ebda zomierad mkacr ful ad-sakredito politikas, ris Sedegadac SenarCunebul i iqna infl aciis stabil uroba.

erovnul i bankis monacemebiT, 2005 wl is bol os, 2004 wl is bol osTan SedarebiT sarezervo ful is masa 19.7 procentiT gaizarda da 1001.4 ml n l ars gautol da. sarezervo ful is masis saSual o wl iurma zrdam ki 32.9 procenti Seadgina. amastanave unda aRiniSnos, rom gasuli wl is bol os infl acia 6.2 procentis, xolo saSual o wl iuri infl acia ki 8.2 procentis doneze dafiqsirda. sarezervo ful is masisa da infl aciis yovel Tviuri cvl il ebis dinamikidan gamimdinareobs, rom maT Soris arsebobs mcire dadebiTi korel aciuri kavSiri (nax. 3).

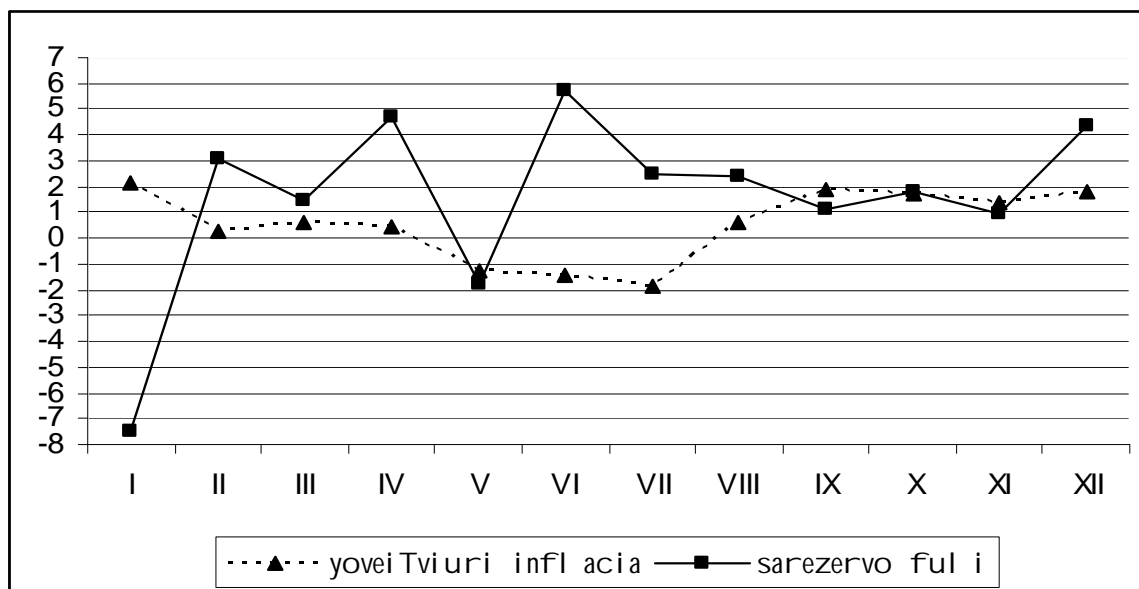

nax.3. yovel Tviuri infl acia da sarezervo ful is yovel Tviuri procentul i cvl il eba 2004 wel s

2005 wl is dekembris bol osaTvis M3 farTo ful is agregatis mocul obam 1911.2 ml n l ari Seadgina, rac 26.4 procentiT aRemateba wina wl is anal ogiur maCvenebel s. amave periodSi M2 ful is masa 26.5 procentiT gaizarda. aRniSnuli ful is aggregatebis zrdis tempebs Soris aseTi Tanafardoba ZiriTadad ganpirobebul ia erovnul val utaSi depozitebis zrdis winmswrebi tempebiT, ucxour val utaSi depozitebTan SedarebiT. depozitebi ucxour val utaSi 26.4 procentiT, xolo depozitebi erovnul val utaSi ki 45.0 procentiT gaizarda. Sesabamisad icvl eboda ful is mul tiplikatoric. wina wel Tan SedarebiT M3-is mul tiplikatorma 0.1



punqtiT moimata da 1.91 gautol da, xol o M2-is mul tiplikatori 0.06 punqtiT gaizarda da 1.07 Seadgina.

2005 wel s, wina wel Tan SedarebiT, 2.7 procentul i punqtiT Semcirda dol arizaciis koeficienti da 71.6 procent s gautol da. Semcirebis tendeciit xasiaTdeba ful is mimoqcevis siCqarec. aRniSnul i maCvenebel i M3 ful is agregatis mixedviT 0.5 erTeul iT Semcirda da 6.1 Seadgina. M2-isaTvis ki aRniSnul i maCvenebel i 10.8 gautol da, rac 1.0 erTeul iT nakl ebia 2004 wl is Sesabamis mniSvnel obaze.

### 1.6. sagareo vaWroba

2005 wel s saqarTvel os sagareo savaWro brunvam (araorganizebul i vaWrobis gareSe) 3357.7 ml n aSS dol ari Seadgina, rac 2004 wl is Sesabamis maCvenebel s 34.6 procentiT aRemateba. aqedan eqsporti 866.7 ml n dol aria, rac misi 34.0 procentian zrds Seesabameba, xol o importi 34.8 procentiT gazrdis Sedegad 2490.9 ml n aSS dol ars gautol da. 2005 wel s saqarTvel os uaryofiTma savaWro bal ansma 35.2 procentiT moimata da 1624.2 ml n dol ari Seadgina.

2005 wel s, Tveebis mixedviT eqsporti da importi araerTgvarovani dinamikiT xasiaTdebian (max. 4). eqsportis yvel aze didi mocul oba (108.6 ml n aSS dol ari) aRiricxa noemberSi. importis yvel aze didi mocul oba aseve noemberSi dafiqsirda da 376.0 ml n aSS dol ari Seadgina.

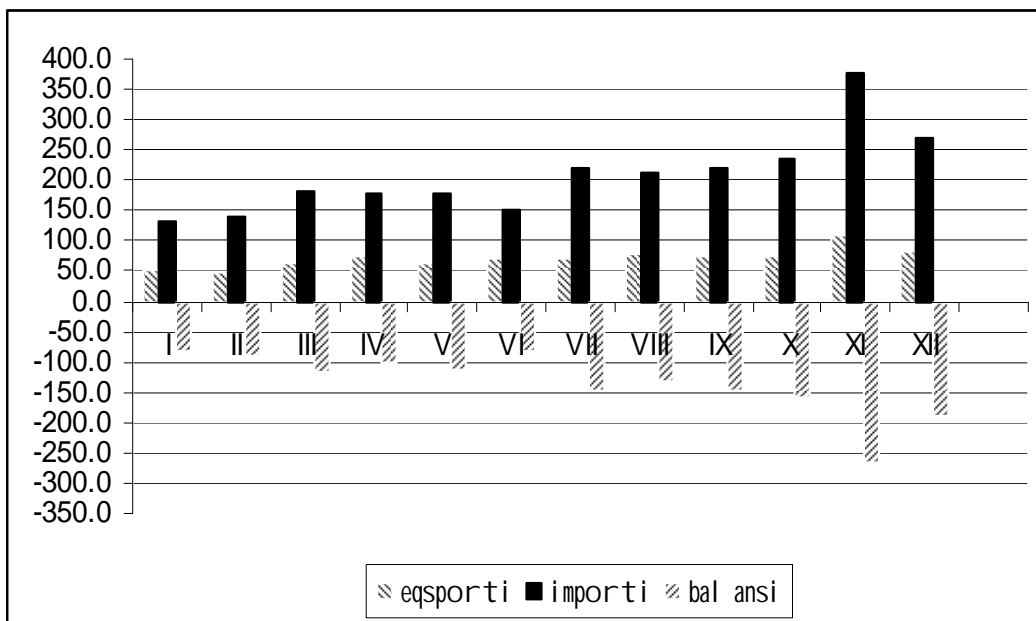

#### nax. 4. eqsportisa da importis yovel Tviuri dinamika 2005 wel s (ml n aSS dol arebSi)

gasul wel s saqarTvel os uaryofiTi savaWro bal ansi hqonda 101 partnior qveyanasTan, roml ebTanac savaWro deficitma 1687.5 ml n aSS dol ari Seadgina, nacvl ad 104 qveynisa da 1321.4 ml n aSS dol arisa 2004 wel s. dadebiTi savaWro bal ansi (63.3 ml n dol ari) ki 31 qveyanasTan dafiqsirda (2004 wel s 21 qveyanasTan 120.5 ml n aSS dol aris dadebiTi bal ansi gvqonda).

2005 wel s gaizarda dsT-is qveynebtan sagareo vaWrobis wili. dsT-s saxel mwifoebTan sagareo savaWro brunvam 1406.1 ml n aSS dol ari Seadgina, rac 42.8 procentiT metia 2004 wel Tan SedarebiT da mTl iani savaWro brunvis 41.9 procentis Seadgens.

saqarTvel os sagareo savaWro brunvam evro kavSiris qveynebtan 836.7 ml n aSS dol ari Seadgina, rac wina wl is Sesabamis maCvenebel ze 14.8 procentiT metia. am qveynebis wil ad modis savaWro brunvis 24.9 procenti.

saqarTvel os umsvil es partnior qveynebs Soris pirveli adgili ruseTs ukavia. 2005 wel s am qveyanasTan savaWro brunva 48.6 procentiT gaizarda da 538.3 ml n aSS dol ars gautol da, rac mTl iani sagareo savaWro brunvis 16.0 procentis tolia. Semdeg modian Turqeti (savaWro brunvis 12.1 procenti), azerbaij abi (9.4 procenti), ukraina 7.7 procenti) da aS.

gasul wel s mniSvnel ovani cvl il ebebi ar momxdara eqsport-importis sasaqonl o struqturaSi. sasaqonl o j gufebidan eqsportSi lideroben Savi l iTonebis j arTi, yurZnis natural uri Rvinoebi, feroSenadnobei, Txili da sxva kakali da safreni aparatebi. maTi wili mTel s eqsportSi Sesabamisad 9.7, 9.4, 9.3, 8.1 da 8.0 procentis Seadgens. importSi ki 13.5 procentiT pirveli adgili isev navTobsa da navTobproduqtebs uWiravs. Semdeg ki 7.2 procentiT msubuqi avtomobilebi.

#### 1.7. axali sagadasaxado kodeqsis gavlena

axal ma sagadasaxado kodeqsis amoqmedebam garkveuli cvl il ebebi gamoiwvia Semosavl ebis mobil izaciis struqturaSi.

2005 wel s 2004 wel Tan SedarebiT, sagadasaxado Semosavl ebma (sabiujeto organizaciebis socialuri gadasaxadis gareSe) 26.4 procentiT moimata da 2289.0 ml n l ari Seadgina. misi mSp-Tan fardobis maCvenebeli 1.3 procentuli punqtiT gaumj obesda da 19.7 procentis gautol da.

2005 wel s sagadasaxado Semosavl ebze axali sagadasaxado kodeqsis gavlenis efeqtebia:

1. axal sagadasaxado kodeqsiT gauqm da cameti saxis gadasaxadi, ramaC sagadasaxado Semosavl ebis 9.0 procentiT Semicireba gamoiwvia. es ki mSp-is mimarT sagadasaxado Semosavl ebis wili 1.4 procentul i punqt iT gauaresebis tol fasia;

2. gadasaxadebis ganakveTebis cvl il eba m sagadasaxado Semosavl ebis moculoba 8.0 procentiT, mSp-is mimarT misi wili ki 1.3 procentul i punqt iT Seamcira;

3. sagadasaxado sistemis gamartivebam da ganakveTebis Semicirebam gamoiwvia sagadasaxado bazis gafarToveba, ris xarj zec sagadasaxado Semosavl ebi 11.5 procentiT gaizarda. misi wili mSp-is mimarT ki 1.8 procentul i punqt iT amaRl da;

4. administrirebis xarj ze sagadasaxado Semosavl ebis moculoba 14.3 procentiT, sagadasaxado Semosavl ebis wili mSp-is mimarT ki 2.1 procentul i punqt iT gaizarda;

### 1.8. 2005 wl is naerTi biuj etis Semosavl ebi

sagarTvel os naerTi biuj etis Semosaval ma da grantebma 2005 wels 3 134.8 mln lari Seadgina, rac saprognozo maCvenebl is (2 993.4 mln lari) 104.7 procentia. Semosavl isa da grantebis saerto moculoba gasul wel Tan SedarebiT 37.3 procentiT gaizarda. Semosavl isa da grantebis wili mTl iani Sida produqtis mimarT 27.0 procentis Seadgens (cxrili 4).

cxrili #4

#### 2005 wl is naerTi biuj etis saSemosavl o nawil is Sesrul ebis maCvenebl ebi

(sabiuj eto seqtoridan social uri gadasaxadis gareSe)

mln lari						
	dasaxeleba	saprognozo maCvenebl ebi	faqt iuri	procentul ad saprognozo maCvenebl ebTan	procentul ad wina wel Tan	mSp-s procenti (faqt iuri)
I	Semosavali da granti	2 993.4	3 134.8	104.7	137.3	27.0
II	sul Semosavali	2 872.0	3 030.2	105.5	140.4	26.1
III	sagadasaxado Semosavali	2 166.8	2 289.0	105.6	126.4	19.7
1	saSemosavlo gadasaxadi	273.9	290.7	106.1	108.2	2.5
2	mogebis gadasaxadi	208.9	210.3	100.7	130.1	1.8
3	damatebuli Rirebul ebis gadasaxadi	938.5	987.4	105.2	157.2	8.5

	sagadasaxado departamentidan	354.3	362.5	102.3	138.0	3.1
	sabaJo departamentidan	584.1	624.9	107.0	171.0	5.4
4	Aqcizi	280.5	286.4	102.1	140.0	2.5
	sagadasaxado departamentidan	64.2	65.2	101.5	105.1	0.6
	sabaJo departamentidan	216.3	221.2	102.3	155.1	1.9
5	sabaJo gadasaxadi	123.0	123.4	100.3	123.2	1.1
6	qonebis gadasaxadi	56.3	60.4	107.2	129.6	0.5
7	saTAmaso biznesis gadasaxadi	10.6	10.9	103.0	128.6	0.1
	sxva gadasaxadebi (sagadasaxado departamentidan)		13.1		23.4	
	sxva gadasaxadebi (sabaJo departamentidan)		0.08		0.4	
	social uri gadasaxadi	384.2	428.8	111.6	106.6	3.7
	social uri gadasaxadi sabiujeto sektoridan	109.0	122.4	112.3	101.0	1.1
	social uri gadasaxadi arasabiujeto sektoridan	275.2	306.3	111.3	109.0	2.6
8	arasagadasaxado Semosavali	295.7	321.8	108.8	117.3	2.8
9	kapital uri Semosavali	409.5	419.4	102.4	576.6	3.6
10	Grantebi	121.4	104.6	86.1	83.8	0.9
	sagadasaxado departamentis sagadasaxado Semosavali	1 243.4	1 319.4	106.1	112.1	11.4
	sabaJo departamentis sagadasaxado Semosavali	923.4	969.6	105.0	154.2	8.4

Seni Svna: cxrili gakeTebuliasaxazino samsaxuris monacemebis mixedvit

sakutari Semosavlis saxit naert biujetsi 2005 wels mobilizebul iqna 3 030.2 mln lari, rac saprognozo macvenebis (2 872.0 mln lari) 105.5 procentia, xolo mTliani Sida produktis mimaT misi moculoba 26.1 procentia, rac 2004 wlis macvenebelze daaxloebiT 4.1 procentuli punqtiT naklebia. sakutari Semosavlis wilma Semosavalsada grantebsi 96.7 procenti Seadgina.

sagadasaxado Semosavlis saxit 2005 wels mobilizebul iqna 2 289.0 mln lari, rac saprognozo macvenebis (2 166.8 mln lari) 105.6 procentia. gasul wels Tan Sedarebit sagadasaxado Semosavlebis moculobam 26.4 procentiT moimata, mSp-s mimaT misi wili 19.7 procentia.

arasagadasaxado Semosavalma, romelic sul Semosavlisada grantis 10.3 procentia, 321.8 mln lari Seadgina, saprognozo macvenebis (295.7 mln lari) 108.8 procenti, rac wina wels Tan Sedarebit 17.3 procentiTmeti, xolo mSp-s mimaT misi wili 2.8 procentis Seadgens.

grantebis saxit mobilizebulia 104.6 mln lari, saprognozo macvenebis (121.4 mln lari) 86.1 procenti (cxrili 4, nax. 5).

nax. 5

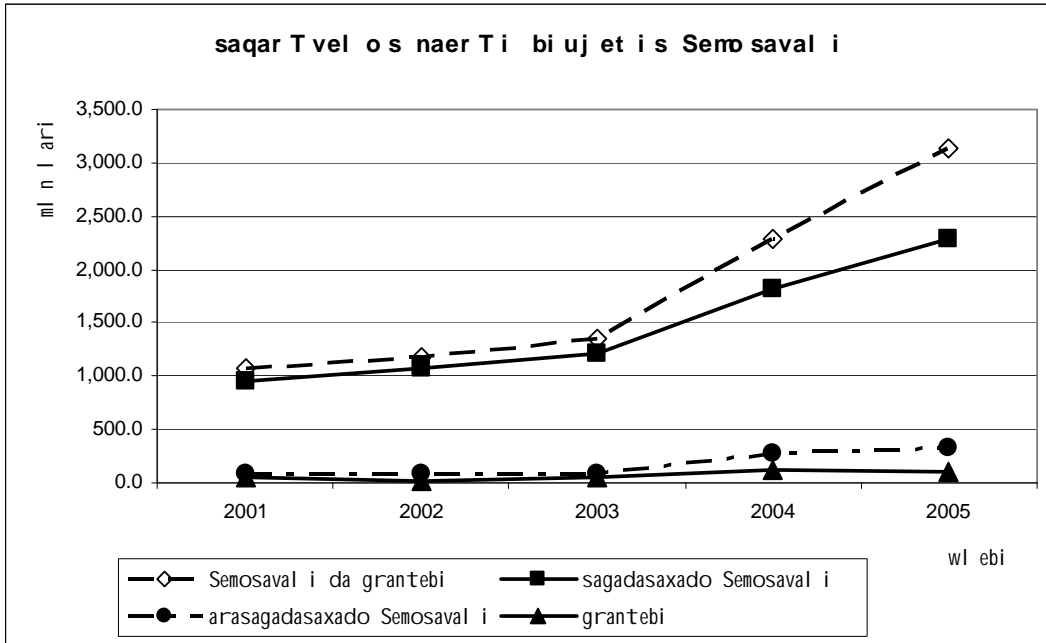

sagadasaxado Semosavl is ufro srul yofili anal izis mizniT, saWiroa ganxil ul iqnas cal keul i gadasaxadis mobil izebaSi arsebul i mdgomareoba. qvemoT mocemul ia naerTi biujetis struqtura 2005 wel s, rac naTel suraTs iZl eva sagadasaxado Semosaval Si cal keul i gadasaxadis wil is Sesaxeb (nax. 6).

nax. 6

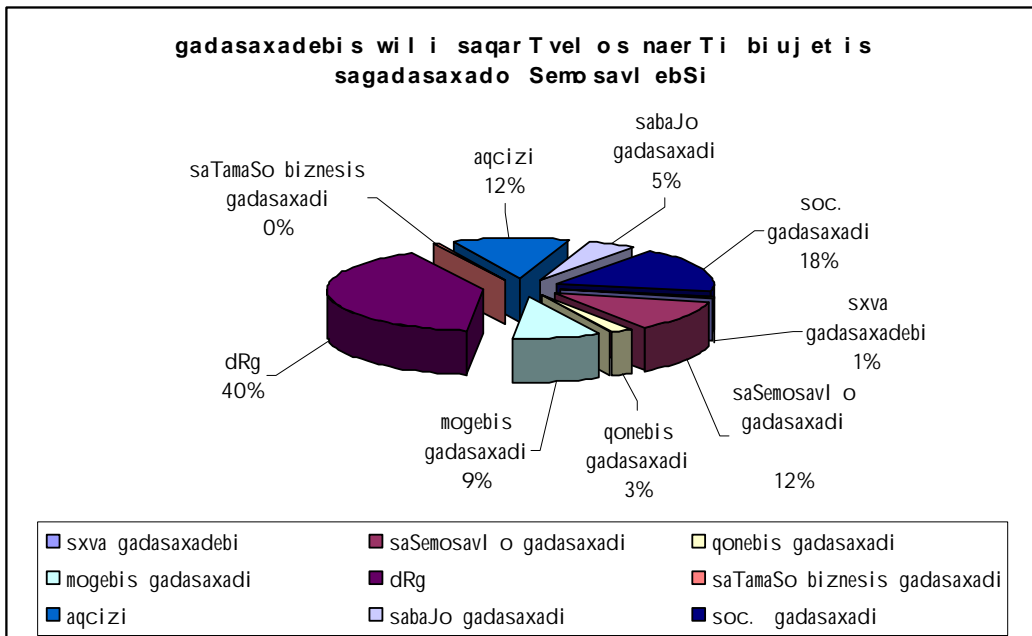

fizikur pirTa saSemosavl o gadasaxadis saxiT 2005 wel s yvel a donis biuj etebSi mobil izebul iqna 290.7 ml n l ari, rac saprognozo maCvenebl is (273.9 ml n l ari) 106.1 procentia. mobil izebul i Tanxebi wina wel Tan SedarebiT 8.2 procentiT gaizarda. mSp-s mimarT misi wili 2.5 procentia. saSemosavl o gadasaxadis wili sagadasaxado Semosaval Si 12.7 percents Seadgens.

mogebis gadasaxadis saxiT naerT biuj etSi mobil izebul iqna 210.3 ml n l ari, rac saprognozo maCvenebl is (208.9 ml n l ari) 100.7 procentia. mobil izebul i Tanxebi wina wel Tan SedarebiT 30.1 procentiT gaizarda. mSp-s mimarT misi wili 1.8 procentia. mogebis gadasaxadis wili sagadasaxado Semosaval Si ki 9.2 procentia (nax. 6, 7).

nax.

7

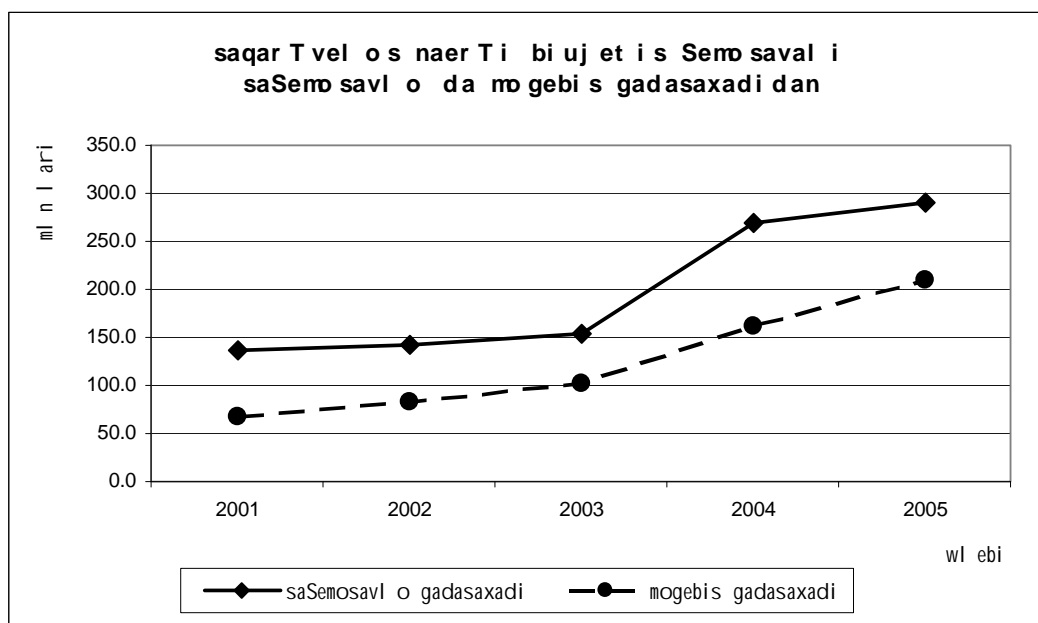

damatebul i Rirebul ebis gadasaxadis saxiT, roml is wili sagadasaxado Semosaval Si 43.1 procentia, naerT biuj etSi mobil izebul iqna 987.4 ml n l ari da saprognozo maCvenebl is (938.5 ml n l ari) 105.2 procenti Seadgina. am gadasaxadidan miRebul i Semosaval i wina wel Tan SedarebiT 57.2 procentiT gaizarda. misi wili mSp-s mimarT 8.5 percents Seadgens.

\_ teritoriaze warmoebul i produqciidan da gaweul i momsaxurebidan damatebul i Rirebul ebis gadasaxadis saxiT mobil izebul iqna 362.5 ml n l ari, saprognozo maCvenebl is (354.3 ml n l ari) 102.3 procenti,

rac wina wel Tan SedarebiT 38.0 procentiT meti. mSp-s mimarT misi wili 3.1 procentia;

\_ importirebul i produqciidan damatebul i Rirebul ebis gadasaxadis saxiT mobilizebul iqna 624.9 mln lari, saprognozo maCveneblis (584.1 mln lari) 107.0 procenti, mSp-s mimarT misi wili 5.4 procentia (nax. 6, 8).

nax.

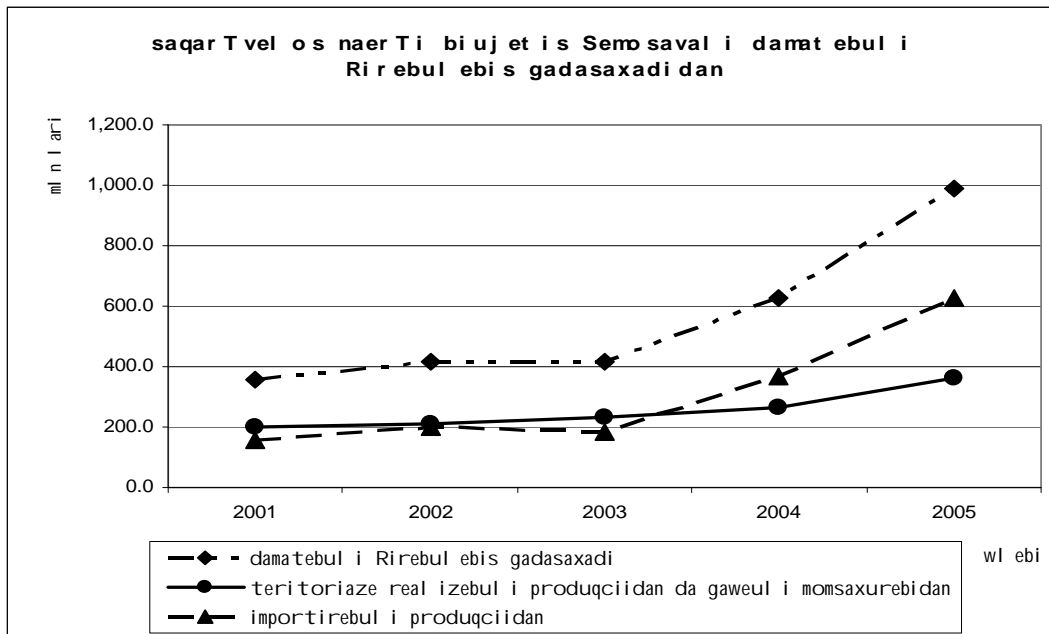

8

aqcizis saxiT, romlis wili sagadasaxado Semosavali Si 12.5 procentia, sul mobilizebul iqna 286.4 mln lari, saprognozo maCveneblis (280.5 mln lari) 102.1 procenti, wina wlis faqtiur maCvenebl Tan SedarebiT 40.0 procentiT meti. aqcizis wili mSp-s mimarT 2.5 procentia.

\_ teritoriaze warmoebuli produqciidan aqcizis saxiT mirebuli iqna 65.2 mln lari, saprognozo maCveneblis (64.2 mln lari) 101.5 procenti, rac wina wel Tan SedarebiT 5.1 procentiT metia, misi wili mSp-s mimarT 0.6 procentis Seadgens.

\_ importirebuli produqciidan aqcizis saxiT mobilizebul iqna 221.2 mln lari, saprognozo maCveneblis (216.3 mln lari) 102.3 procenti, rac wina wel Tan SedarebiT 55.1 procentiT metia. mSp-s mimarT misi wili 1.9 procentis Seadgens (nax. 6, 9).

9

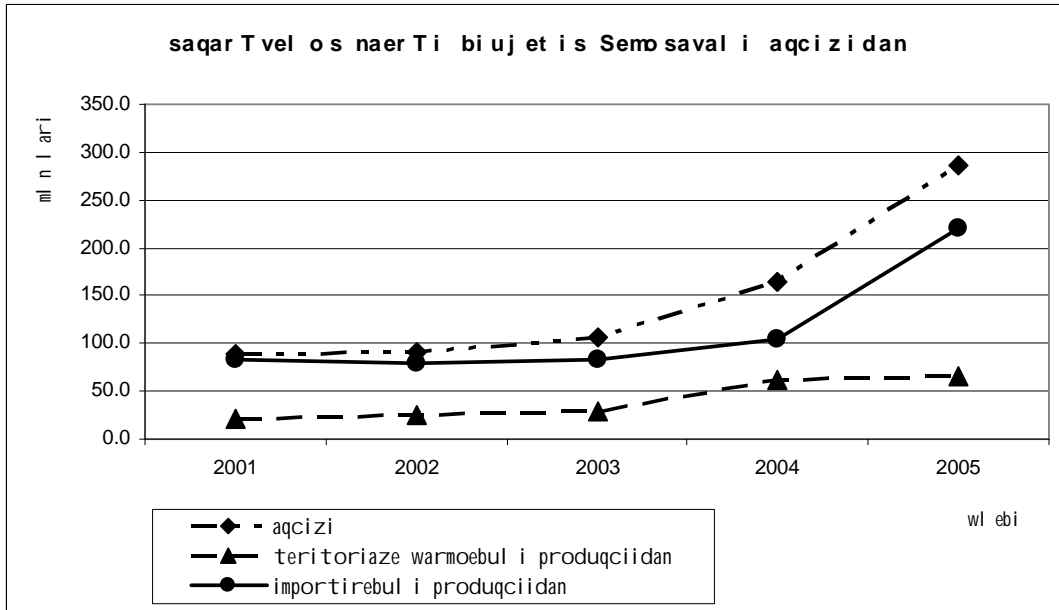

nax.

sabaJo gadasaxadis saxiT, roml is wil i sagadasaxado Semosaval Si 5.4 procentia, mobilizebul iqna 123.4 ml n l ari, saprognozo maCvenebl is (123.0 ml n l ari) 100.3 procenti, rac wina wel Tan SedarebiT 23.2 procentiT metia. mSp-s mimaRT misi wil i 1.1 procentS Seadgens (nax. 6, 10).

nax. 10

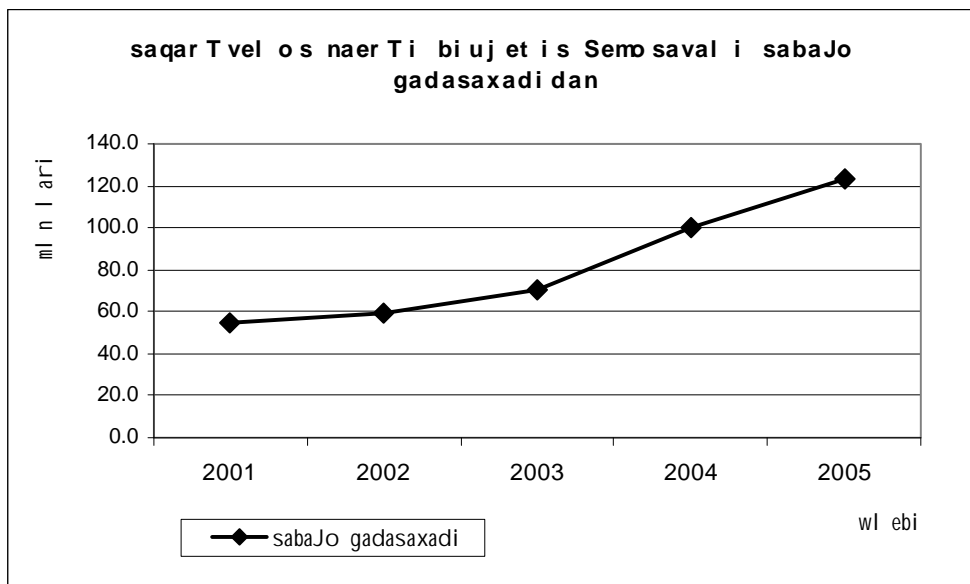

qonebis gadasaxadis saxiT, roml is wil i sagadasaxado Semosaval Si 2.6 procentia, mobilizebul iqna 60.4 ml n l ari, saprognozo maCvenebl is (56.3



ml n l ari) 107.2 procenti, rac wina wel Tan SedarebiT 29.6 procentiT metia. mSp-s mimarT misi wil i 0.5 procentS Seadgens (cxril i 4, nax. 6).

saTamaSo biznesis gadasaxadis saxiT, roml is wili sagadasaxado Semosaval Si 0.5 procentia, mobil izebul iqna 10.9 ml n l ari, saprognozo maCvenebl is (10.6 ml n l ari) 103.0 procenti, racwina wel Tan SedarebiT 28.6 procentiT metia. mSp-s mimarT misi wil i 0.1 procentS Seadgens (cxril i 4, nax. 6).

social uri gadasaxadis saxiT, roml is wili sagadasaxado Semosaval Si 18.7 procentia, mobil izebul iqna 428.8 ml n l ari, saprognozo maCvenebl is (384.2 ml n l ari) 111.6 procenti, rac wina wel Tan SedarebiT 6.6 procentiT metia. mSp-s mimarT misi wil i 3.7 procentS Seadgens.

\_ sabiujeto seqtoridan social uri gadasaxadis saxiT miRebul i iqna 122.4 ml n l ari, saprognozo maCvenebl is (109.0 ml n l ari) 112.3 procenti, rac wina wel Tan SedarebiT 1.0 procentiT metia, misi wil i mSp-s mimarT 1.1 procentS Seadgens.

\_ arasabiujeto seqtoridan social uri gadasaxadis saxiT mobil izebul iqna 306.3 ml n l ari, saprognozo maCvenebl is (275.2 ml n l ari) 111.3 procenti, rac wina wel Tan SedarebiT 9.0 procentiT metia. mSp-s mimarT misi wil i 2.6 procentS Seadgens (cxril i 4, nax. 6).

saqarTvel os naerT biuj etSi 2005 wel s sagadasaxado departamentis sagadasaxado Semosavl is xaziT mobil izebul iqna 1 319.4 ml n l ari. saprognozo maCvenebl is (1 243.4 ml n l ari) 106.1 procenti. sul Semosavl isa da grantebis 42.1 procenti, mSp-s mimarT aRniSnul i maCvenebel i 11.4 procentS Seadgens (cxril i 4).

sabaJo departamentis sagadasaxado Semosavl is xaziT yvel a donis biuj etebSi mobil izebul iqna 969.6 ml n l ari, saprognozo maCvenebl is (923.4 ml n l ari) 105.0 procenti. sul Semosavl isa da grantebis 30.9 procenti, mSp-s mimarT sabaJo departamentis mier mobil izebul i Tanxebi 8.4 procentS Seadgens (cxril i 4).

### 1.9. 2005 wl is saxel mwifo biuj etis Semosavl ebi

saqarTvel os saxel mwifo biuj etSi Semosaval ma da grantebma 2005 wel s 2 607.9 ml n l ari Seadgina, rac saprognozo maCvenebl is (2 497.7 ml n l ari) 104.4 procentia. Semosavl isa da grantebis saerTo mocul oba gasul wel Tan SedarebiT 42.6 procentiT gaizarda. Semosavl isa da grantebis wili mTl iani Sida produqtis mimarT 22.5 procentS Seadgens (cxril i 5).

2005 wl is saxel mwifo biuj etis saSemosavl o nawil is Sesrul ebis  
maCvenebl ebi

cxrili #5  
ml n l ari

	dasaxel eba	saprognozo maCvenebl ebi	faqturi	procentul ad saprognozo maCvenebl ebTan	procentul ad wina wel Tan	mSp-s procenti (faqturi)
I	Semosavali da grantebi	2 497.7	2 607.9	104.4	142.6	22.5
II	sul Semosavali	2 376.3	2 503.4	105.3	146.9	21.6
III	sagadasaxado Semosavali	1 726.2	1 836.1	106.4	133.3	15.8
1	damatebuli Rirebul ebis gadasaxadi	938.5	987.4	105.2	164.9	8.5
	sagadasaxado departamentidan	354.3	362.5	102.3	140.0	3.1
	sabaJo departamentidan	584.1	624.9	107.0	184.0	5.4
2	aqcizi	280.5	286.4	102.1	141.2	2.5
	sagadasaxado departamentidan	64.2	65.2	101.5	105.1	0.6
	sabaJo departamentidan	216.3	221.2	102.3	157.2	1.9
3	sabaJo gadasaxadi	123.0	123.4	100.3	140.2	1.1
	sxva gadasaxadebi (sagadasaxado departamentidan)		9.9		605.6	
	sxva gadasaxadebi (sabaJo departamentidan)		0.08		0.4	
4	social uri gadasaxadi	384.2	428.8	111.6	106.6	3.7
	social uri gadasaxadi sabiujeto seqtoridan	109.0	122.4	112.3	101.0	1.1
	social uri gadasaxadi arasabiujeto seqtoridan	275.2	306.3	111.3	109.0	2.6
5	arasagadasaxado Semosavlebi	263.3	280.4	106.5	107.9	2.4
6	kapital uri Semosavali	386.8	386.9	100.0	577.4	3.3
7	grantebi	121.4	104.5	86.1	83.8	0.9

SeniSvna: cxrili gakeTebul ia saxazino samsaxuris monacemebis mixdviT

2005 wl is saxel mwifo biuj etis Semosavlebis wliuri faqturi  
maCvenebl ebis mobil izacia Semdegia:

- sagadasaxado Semosavlis saxiT 2005 wels mobil izebul iqna 1 836.1 ml n l ari, rac saprognozo maCvenebl is (1 726.2 ml n l ari) 106.4 procentia. gasul wel Tan SedarebiT sagadasaxado Semosavlebis mocul obam 33.3 procentiT moimata, mSp-s mimaT misi wili 15.8 procentia, maT Soris,  
damatebuli Rirebul ebis gadasaxadis saxiT mobil izebul ia 987.4 ml n l ari, rac saprognozo maCvenebl is (938.5 ml n l ari) 105.2%-ia, maT Soris:

\_ sagadasaxado departamentis xaziT – 362.5 ml n l ari, saprognozo maCvenebl is (354.3 ml n l ari) 102.3%;

\_ sabaJo departamentis xaziT – 624.9 ml n l ari, saprognozo maCvenebl is (584.1 ml n l ari) 107.0%.

aqcizis saxiT mobil izebul ia 286.4 ml n l ari, rac saprognozo maCvenebl is (280.5 ml n l ari) 102.1%-ia, maT Soris:

\_ sagadasaxado departamentis xaziT – 65.2 ml n l ari, saprognozo maCvenebl is (64.2 ml n l ari) 101.5%;

\_ sabaJo departamentis xaziT – 221.2 ml n l ari, saprognozo maCvenebl is (216.3 ml n l ari) 102.3%.

sabaJo gadasaxadis saxiT mobil izebul ia 123.4 ml n l ari, rac saprognozo maCvenebl is (123.0 ml n l ari) 100.3%-ia.

social uri gadasaxadis saxiT mobil izebul ia 428.8 ml n l ari, rac saprognozo maCvenebl is (384.3 ml n l ari) 111.6%-ia, maT Soris,

\_ social uri gadasaxadi sabiuj eto seqtoridan \_ 122.4 ml n l ari, saprognozo maCvenebl is (109.0 ml n l ari) 112.3%;

\_ social uri gadasaxadi arasabiuj eto seqtoridan \_ 306.3 ml n l ari, saprognozo maCvenebl is (275.2 ml n l ari) 111.3.

- arasagadasaxado Semosavl is saxiT 2005 wel s mobil izebul iqna 280.4 ml n l ari, rac saprognozo maCvenebl is (263.3 ml n l ari) 106.5 procentia. gasul wel Tan SedarebiT arasagadasaxado Semosavl ebis mocul obam 7.9 procentiT moimata, mSp-s mimaT misi wili 2.4 procentia. maT Soris,

mosakrebl ebis saxiT mobil izebul ia 82178.7 aTasi l ari, rac saprognozo maCvenebl is (77513.0 aTasi l ari) 106.0%-ia.

saxel mwifo qonebis ijaridan miRebul i Semosavl is saxiT mobil izebul ia 1192.3 aTasi l ari, rac saprognozo maCvenebl is (920.0 aTasi l ari) 129.6%-ia.

momsaxurebis gawevis safasuriT miRebul i Semosavl is saxiT mobil izebul ia 1634.5 aTasi l ari, rac saprognozo maCvenebl is (1595.0 aTasi l ari) 102.5%-ia.

araZiriTadi (Tanamdevi) gayidvidan miRebul i Semosavl is saxiT mobil izebul ia 18.5 aTasi l ari, rac saprognozo maCvenebl is (19.0 aTasi l ari) 97.1%-ia.

dividendebidan da erovnul i bankis mogebidan miRebul i Semosavl is saxiT mobil izebul ia 75027.4 aTasi l ari, rac saprognozo maCvenebl is (73000.0 aTasi l ari) 102.8%-ia.

gacemul i kreditebis dabrunebisa da saxel mwifo sexis procentis (sargebel i) saxiT mobil izebul ia 13078.5 aTasi l ari, rac saprognozo maCvenebl is (13971.0 aTasi l ari) 93.6%-ia.

jarimebiTa da sanqciebiT miRebul i Semosavl ebis saxiT mobil izebul ia 10153.8 aTasi l ari, rac saprognozo maCvenebl is (8770.0 aTasi l ari) 115.8%-ia.

sxva arasagadasaxado Semosavl ebis saxiT mobil izebul ia 97129.0 aTasi l ari, rac saprognozo maCvenebl is (87523.0 aTasi l ari) 111.0%-ia.

- kapital uri Semosavl is saxiT 2005 wel s mobil izebul iqna 386.9 ml n l ari, rac saprognozo maCvenebl is (386.8 ml n l ari) 100.0 procentia. gasul wel Tan SedarebiT kapital uri Semosavl ebis mocul obam 5.8-j er moimata, mSp-s mimaRT misi wili 3.3 procentia, maT Soris,

ZiriTadi kapital is gayidvidan miRebul i Semosavl ebis saxiT mobil izebul ia 382.9 ml n l ari, rac saprognozo maCvenebl is (386.2 ml n l ari) 99.2%-ia.

miwisa da aramaterial uri aqtivebis gayidvidan miRebul i Semosavl ebis saxiT mobil izebul ia 3.8 ml n l ari, rac saprognozo maCvenebl is (0.6 ml n l ari) 6.4-j er aRemateba.

- grantebis saxiT 2005 wel s mobil izebul iqna 104.5 ml n l ari, rac saprognozo maCvenebl is (121.4 ml n l ari) 86.1 procentia.

garda amisa, saqarTvel os finansTa saministros saxazino samsaxuris angariSebze aRricxul ia 135.5 aTasi l ari, romelic dazustebis Semdgom miimarTeba daniSnul ebiT.



## Tavi II saxel mwifo biuj etis gadasaxdel ebi

2005 wl is saxel mwifo biuj etis gadasaxdel ebi gegmiuri maCvenebel i ganisazRvra 2 842 073.0 aTasi l ariT, rac 2004 wl is anal ogiur maCvenebel s 47.5 procentiT, xol o 2003 wl is maCvenebel s 2.3-er aRemateba. aRniSnul s win uZRoda 2005 wl is saxel mwifo biuj etSi ganxorciel ebul i oTxi cvl il eba, roml iTac 2004 wl is 28 dekembris kanoniT damtkicebul i 2005 wl is biuj eti 581 288 aTasi l ariT gaizarda. aRsaniSnavia, rom yvel a cvl il ebi safinanso resurss wadmoadgenda wl is ganmavl obaSi gegmiuri maCvenebi is gadaWarbebiT miRebul i sagadasaxado da arasagadasaxado Semosaval i.

nax. #11

saqarTvel os 2003-2005 wl ebi saxel mwifo biuj etebis gegmiuri da faqtiuri maCvenebi

*aTas l arebSi*

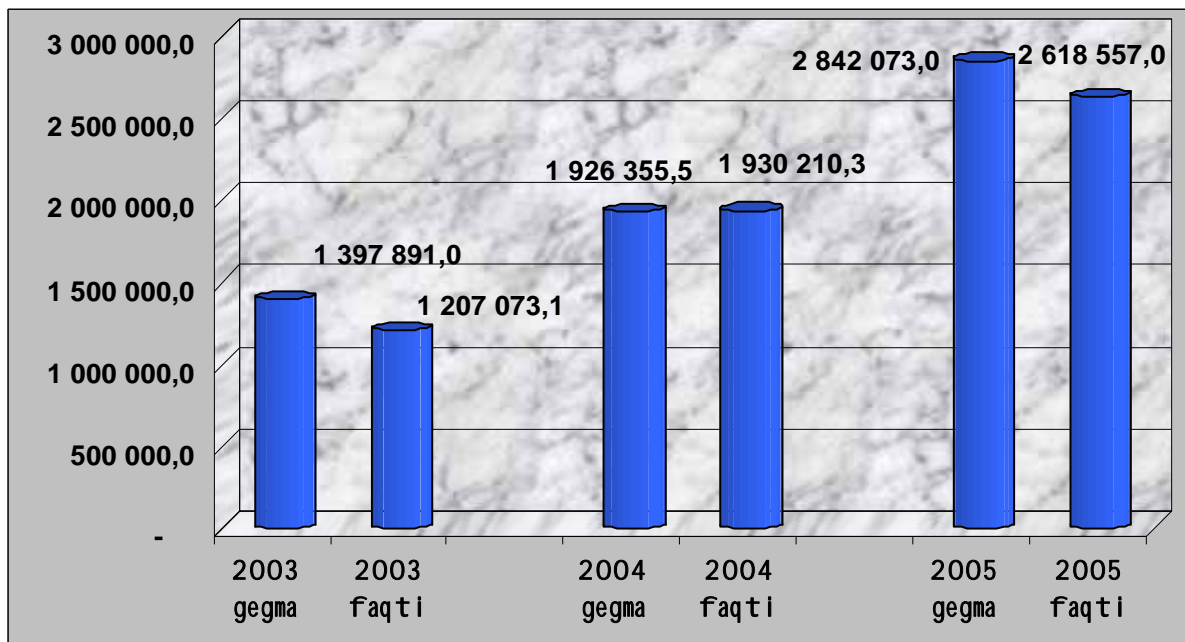

2005 wl is saxel mwifo biuj etis sakaso Sesrul ebam 2 618 557.0 aTasi l ari Seadgina, rac gegmiuri maCvenebi is 92.1%-s Seadgens. aRniSnul i ZiriTadad ganpirobebul ia imiT, rom wl is ganmavl obaSi ar ganxorciel da

2005 wl is saxel mwifo biujetiT gaTval iswinebul i sainvesticio kreditebisa da grantebis srul i odenobiT Camoricxva.

2005 wel i saqarTvel os mTavrobis mier gatarebul i RonisZiebebis mixedviT pozitiur wl ad SeiZl eba CaiTval os. gansakuTrebiT aRsaniSnavia qveynis safinanso sistemaSi arsebul i dadebiTi tendenciebi, ramac saxel mwifos saSual eba misca daefinansebina iseTi RonisZiebebi, roml ebic gasul i wl ebis ganmavl obaSi ar ganxorciel ebul a. gatarebul RonisZiebaTa Soris aRsaniSnavia:

- ganxorciel da qveynis sagadasaxado sistemis liberalizacia. saqarTvel os parlamentis mier miRebul i iqna axal i sagadasaxado kodeqsi, roml is safuZvel zec qveyanaSi moqmedi 21 gadasaxadidan gauqmebul iqna 14 maTgani, xolo danarCen gadasaxadebze Semcirebul i iqna ganakveTebi. miuxedavad Semcirebul i gadasaxadebisa, ramdenjerme gaizarda biujetSi mobilizebul i Semosavl ebi;

- 2005 wl idan gaormagda qveyanaSi minimal uri pensiis odenoba (mateba 14 l aridan 28 l arande), aseve ganxorciel da wina wl ebSi warmoqnil i sapensio daval ianebebis dafarva. sul mimdinare pensiebisa da pensiebSi warmoqnil i daval ianebebis dasafarvad 2005 wl is saxel mwifo biujetis dazustebul i gegmiT gamoyofil ma asignebam 453.8 ml n l aris Seadgina. 2005 wl is ganmavl obaSi gagrZel da el eqtroenergiis SeRavaTebiT mosargebl e mosaxl eobis (m.S. omis monawil eebi da maTTan gaTanabrebul i pirebis) mier moxmarebul i el eqtroenergiis safasuris kompensacia, razec gaweul ma sakaso xarj ma 12.9 ml n l aris Seadgina. yazbegisa da duSeTis raionebSi mcxovrebi mosaxl eobis mier moxmarebul i bunebrivi airis Rirebul ebis subsidirebisaTvis gamoiyo 5.0 ml n l aris. garda amisa, saangariSo periodSi dafinansda sxva mniSvnel ovani social uri xasiaTis RonisZiebebic;

- mniSvnel ovani RonisZiebebi iqna gatarebul i qveynis energoseqtoris stabil urobisa da energetikul i usafrTxoebis uzrunvel sayofad. kerZod, energetikis sferosTvis gamoyofil i asignebebi ZiriTadad miimarTa hidro, Tboel eqtrosadgurebis da el eqtro gadamcemi xazebis rehabilitaciaze, el eqtroenergiis Sesyidvasa da aRricxvianobis mowesrigebaze;

- saqarTvel os evroatl antikur struqturSi integraciisa da natos standartebis Sesabamisi jaris Camoyal ibebis mizniT, mniSnel ovani saxsrebi iqna mimarTuli qveynis Tavdacvis sferoze, razec 2005 wels gaweulma xarjebma mSp-s 3.2% Seadgina;

- saangariSo periodSi saavtomobil o gzebis departamentisaTvis gamoyofilma asignebam 125.9 mln. lari Seadgina, aRniSnuli umTavresad moxmarda qveynis satransporto komunikaciebis rehabilitaciisa da mSenebl obas, romelic Tavis mxriv moicavda 2005 wl is ganmavl obaSi momxdari stiqiuri movlenebis Sedegad dazianebuli infrastruqturis aRdgeniT samuSaoebs. aRsanisnavia, rom saavtomobil o infarstruqturis rehabilitaciisa da mSenebl obis procesSi yuradReba eqceva magistral ur gzebsa da infrastruqturas, rac miznad isaxavs evropasa da aziasTan saqarTvel os savaWro ekonomikuri urTierTobebis gaRrmavebas;

- 2005 wl is ganmavl obaSi safuZveli Caeyara qveyanaSi saxel faso reformas, romelic etapobrivad xorciel deba. reformis pirvel etapze sabiujeto seqtorSi (saxel mwifo biujetis dafinansebaze myof organizaciebSi) dasaqmebul Ta saSualo xel fasi gauTanabrda qveyanaSi arsebul saarsebo minimums;

- 2005 wl is saxel mwifo biujetis xarjviT nawilSi mniSnel ovani saxsrebi iqna gaTval iswinebuli 2005 wl is ganmavl obaSi momxdari stiqiuri movlenebis Sedegad miyenebuli zianis salikvidacio samuSaoebis dasafinanseblad da dazaral ebuli mosaxleobis dasaxmareblad. aRniSnuli mizniT 2005 wl is maisSi `saqarTvel os 2005 wl is saxel mwifo biujetis Sesaxeb- saqarTvel os kanonSi cvlilebebis Setanis Taobaze- saqarTvel os kanoniT gamoiyo 40.0 mln lari, saidanac 35.0 mln lari gamoeyo saavtomobil o gzebis departaments, xolo 5.0 mln lari miimarTa saqarTvel os mTavrobis sarezervo fondSi dazaral ebuli mosaxleobis dasaxmareblad.

- 2004 wl is msgavsad gagrZel da wina wlebsi warmoqmnili davalianebebis dafarva. aRniSnuli mizniT davalianebebis dafarvis fondidan gamoyofilma Tanxam 77.7 mln lari, xolo saministroebisa da uwebebisatvis biujetiT am mizniT gamoyofilma asignebebma 16.5 mln lari Seadgina.

- 2005 wels safuZveli Caeyara qveyanaSi xarjebis saSualovadiani dagegmvis sistemis danergvas. aRniSnuli sistema saSualebas izleva



oTxwl iani periodiT ganisazRvros saministroebisa da uwebebisatvis gamosayofi sabiujeto asignebebis saprognozo odenobebi, rac xel s Seuwyobs uwebebis mier dasaxul i prioritetebis efeqtian ganxorciel ebas. aRniSnul i sistemis safuZvel ze 2006-2009 wl ebisatvis momzadda ZiriTadi monacemebisa da mimarTul ebebis dokumenti, aseve gamocemul i iqna mTavrobis dadgenil eba roml is safuZvel zec saministroebsa da uwebebs ganesazRvraT sabiujeto asignebebis saprognozo mocul obebi zemoaRniSnul i periodisatvis.

- `saqarTvel os sabiujeto sistemis Sesaxeb- saqarTvel os kanonis moTxovnebidan gamomdinare, qveyanaSi Seicval a da ufro srul yofil i gaxda sabiujeto mowyobis principebi. kerZod, gauqmda special uri saxel mwifo fondebi da maTi Semosavl ebi mTli ianad miimarTa xazinis Semosul obebis erTian angariSze.

## **2.1 saxel mwifo biujetis gadasaxdel ebi ekonomikuri kl asifikaciis mixedviT**

„saqarTvel os 2005 wl is saxel mwifo biujetis gadasaxdel ebisa da xarjebis kvartal uri ganweris damtkicebis Sesaxeb“ saqarTvel os finansTa ministris 2005 wl is 25 april is #292 brZanebiT damtkicebul i ganweriT, romel Sic 2005 wl is oqtombersa da dekemberSi kanonSi cvl il ebebis safuZvel ze Setanil i iqna Sesabamisi dazustebebi, saxel mwifo biujetis gegmiuri maCvenebel i ganisazRvra 2 842 073.0 aTasi l ariT, xol o sakaso xarj ma Seadgina 2 618 557.0 aTasi l ari. maT Soris: sabiujeto saxsrebidan gaweul ma xarj ma Seadgina 2 477 741.0 aTasi l ari, rac gegmis (2 564 772.5 aTasi l ari) 96.6%-ia; xol o kreditebidan da grantebidan gaweul ma xarj ma \_ 140 816.0 aTasi l ari, rac gegmis (277 300.5 aTasi l ari) 50.8%-ia. aRniSnul i saxsrebi ekonomikuri kl asifikaciis Sesabamisad Semdegnairad gadanawil da:

`muSa-mosamsaxureTa Sromis anazRaurebis- muxl iT gaweul ma xarj ebma 276 461.3 aTasi l ari, anu gegmis (277 935.9 aTasi l ari) 99.5% Seadgina. aRniSnul i muxl iT gaweul i xarji 2004 wl is Sesabamis maCvenebel s

aRemateba 75 939.4 aTasi l ariT, xol o 2005 wl is saxel mwifo biuj etis mTl iani xarj is 10.5 %-ia.

nax. #12

saqarTvel os 2005 saxel mwifo biuj etis xarj ebis struqtura ekonomikuri kl asifikaciis mixedviT

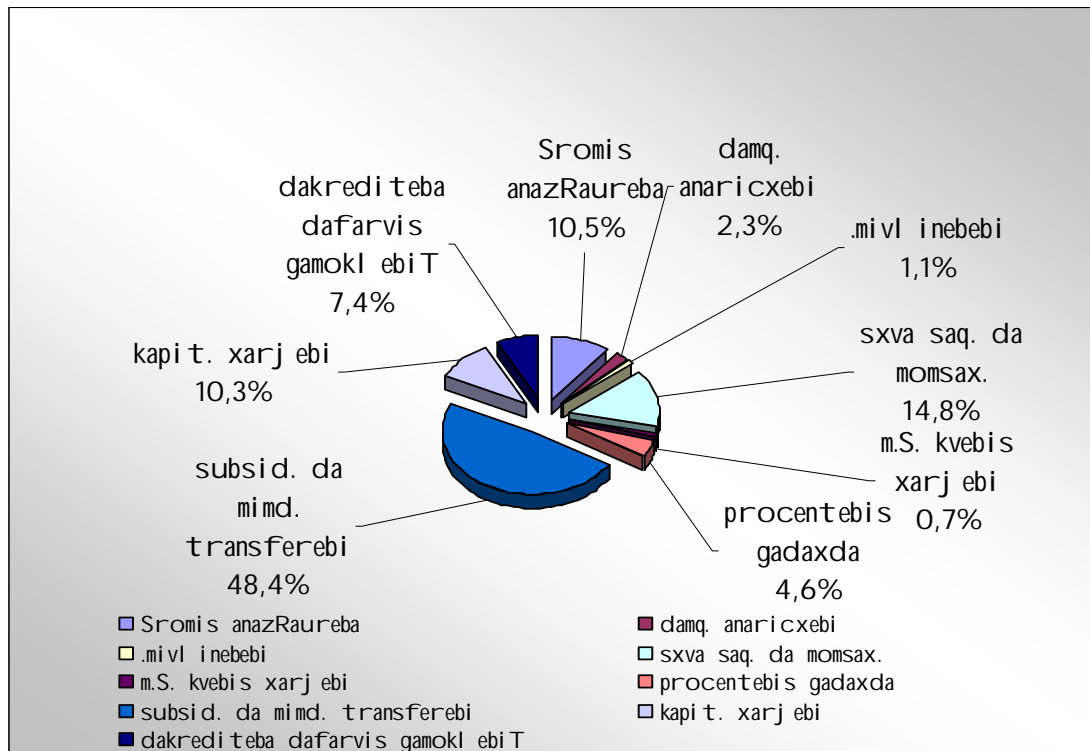

**damqiravebl idan anaricxebis**- muxl iT gaweul ma xarj ebma 60 221.3 aTasi l ari, anu gegmis (60 770.2 aTasi l ari) 99.1% Seadgina. aRniSnul i muxl iT gaweul i xarji 2004 wl is Sesabamis maCvenebl s aRemateba 27 800.1 aTasi l ariT, xol o 2005 wl is saxel mwifo biuj etis mTl iani xarj is 2.3 %-ia.

**mivl inebebis**- muxl iT 2005 wl is dazustebul i gegma ganisazRvra 30 362.4 aTasi l aris odenobiT, xol o mivl inebebis dafinansebisTvis gacemul ma Tanxam 29 951.5 aTasi l ari Seadgina. rac gegmiuri maCvenebl is 98.6%-ia. aRniSnul i muxl iT gaweul i xarji 2004 wl is Sesabamis maCvenebl s aRemateba 20 210.3 aTasi l ariT, xol o 2005 wl is saxel mwifo biuj etis mTl iani xarj is 1.1 %-ia.

**sxva saqonel i da momsaxurebis**- muxl iT 2005 wl is biuj etis dazustebul i gegmiT gamoiyo 450 843.5 aTasi l ari, xol o sakaso xarj ma

390 163.8 ათასი ლარი შეადგინა. არჩეული მუხლით გადული ხარჯი 2004 წლის შესაბამის მანდატის რამდენად 88 841.0 ათასი ლარით, ხოლო 2005 წლის სახელმწიფო ბიუჯეტის მთლიანი ხარჯის 14.8%-ია. ამავდროულად 18 309.6 ათასი ლარის ოდენობით განხორციელდა საბიუჯეტო ორგანიზაციების კვების ხარჯების დაფინანსება, რაც გეგმის (18 851.9 ათასი ლარი), 97.1%-ს შეადგენს.

„სხვა საკონსუმი და მომსახურების“ კატეგორიიდან ეკონომიკური კლასიფიკაციის მუხლების მიხედვით გადული დანახარჯების სტრუქტურა შემდეგია:

- ოფისის ხარჯები \_ 18 011.4 ათასი ლარი;
- კომუნალური მომსახურების ხარჯები \_ 42 388.3 ათასი ლარი,
- სამედიცინო ხარჯები \_ 11 570.1 ათასი ლარი,
- რბილი ინვენტარისა და უნიფორმის შეზენის ხარჯები \_ 11 405.9 ათასი ლარი;
- ტრანსპორტისა და ტექნიკის მოვლა-სენახვის ხარჯები \_ 47 645.9 ათასი ლარი;
- სხვა ხარჯები \_ 240 832.6 ათასი ლარი;

„სხვა საკონსუმი და მომსახურების“ მუხლიდან დაფინანსებული იკანონმდებლის ორგანოს რეზერვები. მათ შორის:

- საპროცედურული საკრებულოს დიპლომატიურ უწყებებში ობიექტური ხარჯების, რომელიც მოიცავს დიპლომატიური კორპუსის სახელმწიფო ხარჯებს;
- ორგანიზებული სახალისო ადგილებზე დანიშნული და მოწოდებული სასაზღვრო და მასთან დაკავშირებული სხვა ხარჯები;

• წინა წლებში უწყებებიდან დაფინანსებული, სასამართლო გადაწყვეტილებების დაკისრებული ტანხების ხაზით, საკრებულოს საბანკო დასესხებული მირ, შესაბამისი საბიუჯეტო ბიუროების საინკასო დასესხებით, სახაზინო სამსახურის ანგარიშებიდან იზღუდვის ხაზით გამოწერილი იკანონმდებლის ორგანოს 2 057.9 ათასი ლარი. საკრებულოს 2005 წლის სახელმწიფო ბიუჯეტის შესახებ საკრებულოს კანონით არჩეული რეზერვების გათვალისწინებული იყო 3 000.0 ათასი ლარის ასიგნება.

**`procentis gadaxdis-** muxl iT gamoyofil i asigneba ganisazRvra 121 420.3 aTasi l ariT, xol o sakaso xarj ma Seadgina 120 130.1 aTasi l ari. maT Soris saSinao val debul ebebis momsaxurebaze \_ 81 620.5 aTasi l ari, xol o sagareo val debul ebebze \_ 38 509.6 aTasi l ari. aRniSnul i muxl iT gaweul i sakaso xarj i 2004 wl is Sesabamis maCvenebel ze 29 116.8 aTasi l ariT nakl ebia, xol o 2005 wl is saxel mwifo biuj etis mTl iani sakaso xarj is 4.6%-ia.

**`subsidiebisa da mimdinare transferebis-** muxl iT gamoyofil i asigneba ganisazRvra 1 380 891.8 aTasi l ariT, xol o gaweul ma xarj ma Seadgina 1 275 156.1 aTasi l ari, rac gegmis 92.3%-ia. aRniSnul i muxl iT gaweul i xarj i 2004 wl is Sesabamis maCvenebel s aRemateba 388 653.2 aTasi l ariT, xol o 2005 wl is saxel mwifo biuj etis mTl iani xarj is 48.4%-ia.

subsidiebisa da mimdinare transferebis muxl idan ZiriTadad dafinansebul i iqna iseTi mniSvel ovani RonisZiebebi, rogoricaa:

- teritoriul i erTeul ebis biuj etebis transferebi;
- devnil Ta Semweobebi;
- pensionerTa pensiebi;
- umweoTa social uri (oj axebis) daxmarebebi;
- energosistemis subsidi reba;
- kul turisa da ganaTl ebis dawesebul ebebis RonisZiebebi;

ucxoeTidan miRebul i dafinansebis wyaroebiT gansaxorciel ebel i proeqtebi da am proeqtebSi Tanamonawil eobisa da Tanadafinansebis xarj ebi.

**`kapital uri xarj ebis-** muxl iT 2005 wl is ianvar-dekemberSi gaweul ma xarj ebma Seadgina 270 757.8 aTasi l ari, rac wl iuri gegmiuri maCvenebel is (272 188.5 aTasi l ari) 99.5%-ia. aRniSnul i muxl iT gaweul i xarj i 2004 wl is Sesabamis maCvenebel s aRemateba 155 380.4 aTasi l ariT, xol o 2005 wl is saxel mwifo biuj etis mTl iani xarj is 10.3%-ia.

nax. #13

2004-2005 wl ebis saxel mwifo biuj etebis sakaso  
xarj ebi ekonomikuri kl asifikaciis mixedviT

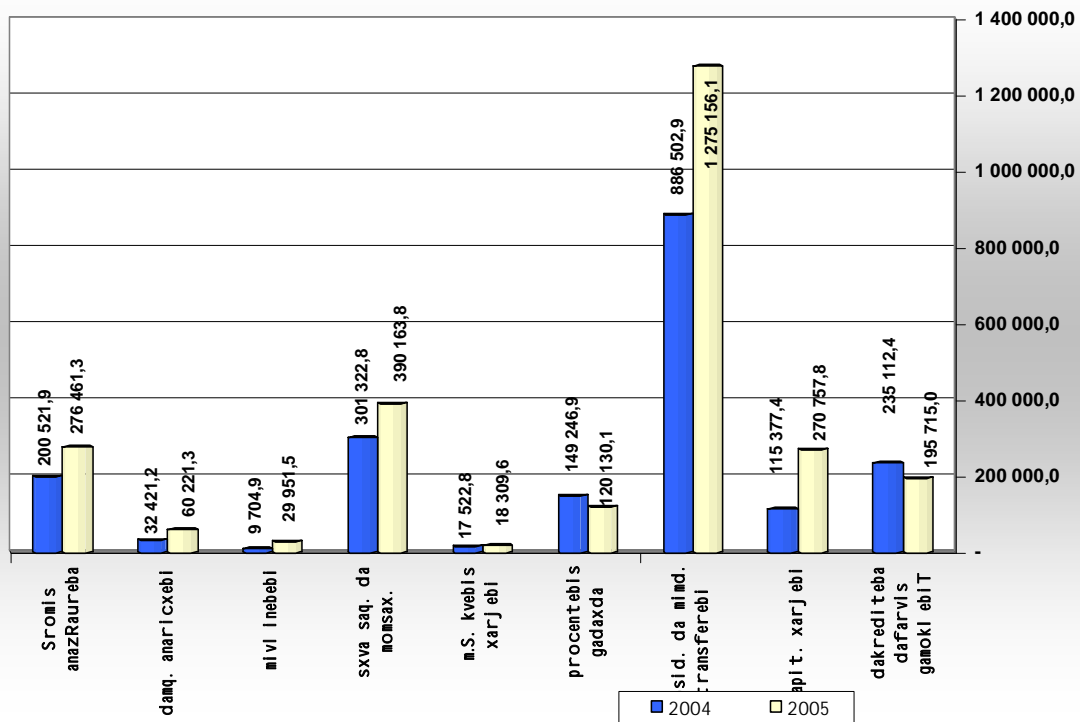

დაკრედიტება დაფარვის გამოკლებები - 2005 წლის იანვარ-დეკემბერში გაწეული ხარჯების შედგენა 195 715,0 ათასი ლარი, გეგმის (247 660,3 ათასი ლარი) 79,0%. ამის მიხედვით მთლიან განხორციელდა სახელმწიფო საგარეო ურთიერთობების განხორციელების მიზნით დასაქმების ხარჯების დასაფარავლად საინვესტიციო კრედიტების გადასახდები. გარდა ამისა, საგარეო ურთიერთობების განხორციელების მიზნით 2005 წლის 29 დეკემბერს #973 განკარგულებული საფუძველი სს "ვიატურმანგანუმი" გამოეყო საბიუჯეტო სესხი 938,0 ათასი ლარი. ამის მიხედვით გაწეული ხარჯები 2004 წლის შესაბამის მაკენებელზე 39 397,4 ათასი ლარით ნაკლებია, ხოლო 2005 წლის სახელმწიფო ბიუჯეტის მთლიანი ხარჯის 7,4%-ია.

## 2.2 saxel mwifo biuj etis gadasaxdel ebi funqional uri kl asifikaciis mixedviT

ZiriTadi funqional uri kategoriebis mixedviT 2005 wl is ianvar-dekemberSi saxel mwifo biuj etis xarj ebi Semdegnairad gadanawil da:

**saerTo daniSnul ebi saxel mwifo momsaxurebis** xaziT gaweul i iqna 264 037.0 aTasi l ari, ramac gegmiuri maCvenebel is (373 487.8 aTasi l ari) 71% da mTI iani xarj ebi 10% Seadgina.

**Tavdacvis RonisZiebebis** xarj ebi dasafinansebl ad 2005 wel s dagegmil i iyo 391 528.1 aTasi l aris gamoyofa; gaweul ma xarj ebma 389 292.6 aTasi l ari, anu gegmiuri maCvenebel is 99% da mTI ianad gaweul i xarj ebi 15% Seadgina.

**sazogadoebrivi wesrigisa da uSiSroebis** xaziT 2005 wel s dagegmil i iyo 270 046.3 aTasi l aris gamoyofa. gaweul ma xarj ebma 267 563.9 aTasi l ari, anu gegmiuri maCvenebel is 99% da mTI iani xarj ebi 10% Seadgina.

**ganaTI ebi sferos** dasafinansebl ad 2005 wel s dagegmil i iyo 76 001.2 aTasi l aris gamoyofa; gaweul ma xarj ebma 77 694.3 aTasi l ari, anu gegmiuri maCvenebel is 102% da mTI iani xarj ebi 3% Seadgina. gegmiuri maCvenebel is gadaWarbeba gamowveul ia im garemoebiT, rom `ganaTI ebi sistemis gardaqmnisa da ganmtkicebis proeqtis- fargl ebSi msofli o bankma gamoyo damatebiTi saxsrebi, risi aTvisebac ganxorciel da 2005 wl is ganmavl obaSi.

**j anmrTel obis dacvis** xaziT 2005 wel s dagegmil i iyo 178 192.0 aTasi l aris gamoyofa. gaweul ma xarj ebma 165 259.9 aTasi l ari, anu gegmiuri maCvenebel is 93% da mTI iani xarj ebi 6% Seadgina.

**social uri dazRvevisa da social uri uzrunvel yofis** xaziT 2005 wel s dagegmil i iyo 533 896.7 aTasi l aris gamoyofa; gaweul ma xarj ebma 529 081.3 aTasi l ari, anu gegmiuri maCvenebel is 99% da mTI iani xarj ebi 19% Seadgina.

saqmianoba kul turis, sportisa da rel igiis sferoSi dafinansda 41 720.0 aTasi l ariT, rac 2005 wl is gegmiuri maCvenebl is (41 843.7 aTasi l ari) 100%-s, xol o mTl iani xarjebis 2%-s Seadgens;

saTbob-energetikul i kompl eqsis xaziT 2005 wel s gaweul ma xarj ma 230 349.1 aTasi l ari, anu wl iuri gegmis \_ (292 560.5 aTasi l ari) 79% da mTl iani xarjebis 9% Seadgina.

nax. #14

2005 wl is saxel mwifo biujetis faqtiuri xarjebi funqcional uri kl asifikaciis mixedviT

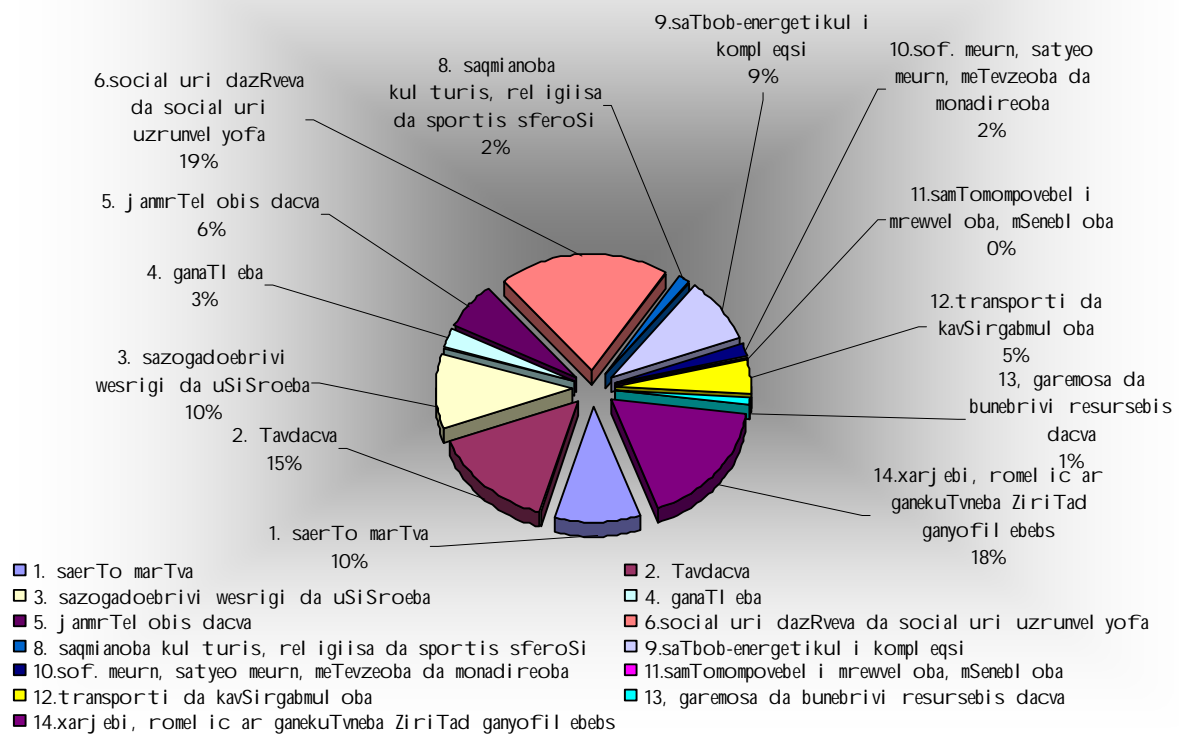

sofl is meurneobis, satyeo meurneobis, meTevzeobisa da monadiReobis xaziT 2005 wel s dagegmil i iyo 61 096.2 aTasi l aris gamoyofa; gaweul ma

xarj ebma 48 413.4 aTasi l ari, anu gegmis 79% da mTl iani xarj ebis 2% Seadgina.

samTomompovebel i mrewvel obisa da sasargebl o wiaRiseul is (saTbobis gareSe), gadamamuSavebel i mrewvel obis, mSenebl obis xaziT 2005 wel s dagegmil i iyo 859.1 aTasi l aris gamoyofa. gaweul ma xarj ebma 855.2 aTasi l ari, anu gegmiuri maCvenebl is 99.5% Seadgina.

transportisa da kavSirgabmul obis xaziT 2005 wel s dagegmil i iyo 125 920.0 aTasi l aris gamoyofa. gaweul ma xarj ebma 125 896.1 aTasi l ari, anu gegmiuri maCvenebl is 100% da mTl iani xarj ebis 5% Seadgina. aRniSnul i xarj ebi mTl ianad gamoiyo saavtomobil o gzebis mSenebl obis xarj ebis dasafinansebl ad;

garemosa da bunebrivi resursebis dacvis, ekonomikur saqmianobasTan dakavSirebul i sxva saqmianobis xaziT 2005 wel s dagegmil i iyo 25 606.6 aTasi l aris gamoyofa. gaweul ma xarj ma 17 553.0 aTasi l ari, anu gegmiuri maCvenebl is 69% da mTl iani xarj ebis 1% Seadgina.

sxva xarj ebis, roml ebic ar ganekuTvneba ZiriTad ganyofil ebebs, dafinansebam Seadgina 460 841.1 aTasi l ari, rac wl iuri gegmis (471 035.0 aTasi l ari) 99% da mTl iani xarj ebis 18%-ia. aRniSnul xarj ebSi ZiriTadad gaTval iswinebul ia saxel mwifo val debul ebebis momsaxurebisa da ZiriTadi val ebis dafarvis Tanxebi, aseve teritoriul i biuj etebis transferebi.

### **2.3 saqarTvel os mTavrobis sarezervo fondi**

saqarTvel os 2005 wl is saxel mwifo biuj etis Sesaxeb- saqarTvel os kanoniT saqarTvel os mTavrobis sarezervo fondidan gamoyofil ma asignebebma 10 219.1 aTasi l ari, xol o aRniSnul i Tanxis sakaso xarj vam 9 626.0 aTasi l ari Seadgina.

### **2.4 saqarTvel os prezidentis sarezervo fondi**



`saqarTvel os 2005 wl is saxel mwifo biuj etis Sesaxeb~ saqarTvel os kanoniT saqarTvel os prezidentis sarezero fondidan gamoyofil ma asignebeba 6 106.7 aTasi l ari, xol o aRniSnul i Tanxis sakaso xarj vam 5 989.0 aTasi l ari Seadgina.

## 2.5 wina wl ebSi warmoqnil i daval ianebebis dafarva

`saqarTvel os 2005 wl is saxel mwifo biuj etis Sesaxeb~ saqarTvel os kanoniT wina wl ebSi warmoqnil i daval ianebebis dasafaravad gamoyofil ma saxsreba Seadgina 94 266.0 aTasi l ari, maT Soris biuj etidan gamoyofil i asignebebidan 16 530.4 aTasi l ari, xol o biuj etiT gaTval iswinebul i daval ianebis dafarvis fondidan 77 735.6 aTasi l ari. sul daval ianebebis dasafaravad gamoyofil i Tanxebis sakaso xarj vam Seadgina 92 497.6 aTasi l ari. aRniSnul i saxsrebi saministroebisa da uwyebebis mixedvit Semdegnairad gadanawil da:

- saqarTvel os uzenaesi sasamarTl o \_ gamoyofil i asigneba 120 300.0 l ari, sakaso xarj i 119 206.0 l ari;
- saqarTvel os sakonstitucio sasamarTl o \_ gamoyofil i asigneba 375 000 l ari, sakaso xarj i 374 913.0 l ari;
- saerTo sasamarTl oebi \_ gamoyofil i asigneba 52 884 l ari, sakaso xarj i 52 880 l ari
- saqarTvel os prezidentis saxel mwifo rwmunebul ebi samegrel osa da zemo svaneTSi, mcxeTa-mTianeTsa da raWa-l eCxumSi \_ gamoyofil i asigneba da sakaso xarj i 2 660 l ari;
- saqarTvel os finansTa saministro \_ gamoyofil i asigneba 15 618 230 l ari, sakaso xarj i 14 186 718 l ari. maT Soris, saqarTvel os teritoriul i erTeul ebis biuj etebisaTvis daifara 8 270 944 l ari da sasartl o gadawyvetil ebebis aRsrul evisaTvis \_ 2 057 890 l ari.
- saqarTvel os ekonomikuri ganvitarebis saministro \_ gamoyofil i asigneba 9 515 923 l ari, sakaso xarj i 9 515 756 l ari. maT Soris

8 105 000 l ari warmoadgens antiteroristul operaciebSi wina wl ebSi warmoqnil i daval ianebebis dafarvas, romelic mTli anad iqna atvisebuli.

- saqarTvel os iusticiis saministro \_ gamoyofil i asigneba da sakaso xarji 738 982 l ari.

- saqarTvel os sagareo saqmeTa saministro \_ gamoyofil i asigneba da sakaso xarji 144 145 l ari;

- saqarTvel os Tavdacvis saministro \_ gamoyofil i asigneba da sakaso xarji 730 005 l ari;

- saqarTvel os Sinagan saqmeTa saministro \_ gamoyofil i asigneba da sakaso xarji 222 145 l ari;

- saqarTvel os ganaTlebis da mecnerebis saministro \_ gamoyofil i asigneba 1 121 075 l ari, sakaso xarji 1 107 485 l ari;

- saqarTvel os kul turis, Zegl Ta dacvisa da sportis saministro \_ 56 784 l ari, sakaso xarji 42 193 l ari;

- saqarTvel os ltolvil Ta da gansaxlebis saministro \_ gamoyofil i asigneba da sakaso xarji 1 016 302 l ari;

- saqarTvel os Sromis, janmrTel obisa da socialuri dacvis saministro \_ gamoyofil i asigneba 61 620 265 l ari, sakaso xarji 61 312 882 l ari. maT Soris, janmrTel obis dacvis kuTxiT gasatarebel RonisZiebebSi warmoqnil i daval ianebebis dasafaravad gamoyofil i asigneba 9 933 264 l ari, sakaso xarji 9 869 888 l ari; pensiebis gacemaSi warmoqnil i daval ianebebis dasafaravad gamoyofil i asigneba 46 773 226 l ari, sakaso xarji 46 649 626 l ari.

- saqarTvel os energetikis saministro \_ gamoyofil i asigneba da sakaso xarji 503 267 l ari;

- saqarTvel os soflis meurneobis saministro \_ gamoyofil i asigneba da sakaso xarji 2 381 318 l ari;

- saqarTvel os garemos dacvisa da bunebrivi resursebis saministro \_ gamoyofil i asigneba da sakaso xarji 24 778 l ari;

- saqarTvel os saxel mwifo dacvis specialuri samsaxuri \_ gamoyofil i asigneba da sakaso xarji 21 952 l ari;

`saqarTvel os 2005 wl is saxel mwifo biujetis Sesaxeb~ saqarTvel os kanoniT gaTval iswinebuli daval ianebebis dafarvis fondidan gamoyofil 77 735.6 aTas I arSi gaTval iswinebuli iqna sabiujeto organizaciebis daval ianebebis dafarva Semdegi organizaciebis mimarT:

- saaqcio sazogadoeba `Tel asi~ \_ gamoyofil i asigneba 2 730 482 I ari;
- `Tbil wyal kanali~ \_ gamoyofil i asigneba 2 433 539 I ari;
- Sps `saqarTvel os tel ekomi~ \_ gamoyofil i asigneba 505 073 I ari;
- Sps `saqarTvel os gaerTianebuli sadistribucio energokompania~ \_ gamoyofil i asigneba 537 366 I ari;
- garda amisa, dafarul i iqna sainvesticio proqtebis Tanamonawil eobisa da Tanadafinansebis xarjebSi warmoqmnili daval ianeba 5 772 976 I aris odenobiT.

## 2.6 saxel mwifo val ebul ebebis momsaxureba

### 2.6.1 sagareo val debul ebebis momsaxureba

2005 wel i sagareo val is marTvis Tval sazrisiT warmatebuli iyo. 2004 wl is 21 ivl iss parizis kl ubSi saqarTvel os ormxrivi sagareo val ebis restruqturizaciasTan dakavSirebiT miRweuli SeTanxmebis safuZvel ze 2005 wl is ganmavlobaSi xeli moewera val is restruqturizaciis SeTanxmebebs 8 qveyanasTan: ruseTi, iaponia, irani, niderl andebi, somxeTi, Turqeti, aSS da germania. sul am xel Sekrul ebebis farglebSi konsolidirebul ma Tanxam Seadgina 155,8 ml n aSS dol ari.

yovelive zemoTqmulis gaTval iswinebit, 2005 wels saxel mwifo sagareo val debul ebebis momsaxurebisavis saxel mwifo biujetidansakaso xarjma Seadgina 200.4 ml n I ari, saidanac 38.5 ml n I ari moxmarda saprocento Tanxebis gadaxdas (dazustebuli gegmis \_ 39.8 ml n I aris

96.8%), xolo 161.9 mln lari ki Ziritadi val is dafarvas (dazustebul i gegmis \_ 165.9 mln laris 97.6%). sul saxel mwifo sagareo val debul ebebis momsaxurebisaTvis 2005 wl is ganmavl obaSi gaweul ma sakaso xarj ma dazustebul i gegmis (205.7 mln lari) mimaT Seadgina 97,4%. wl is bol osaTvis ar darCenila Seusrul ebel i val debul eba arcerTi kreditoris winaSe, Tu ar CavTvl iT im kreditorebs, roml ebTanac mimdinareobs mol aparakebebi.

aRsaniSnavia, rom 2005 wl is ganmavl obaSi evrokavSirTan winaswar miRweul i SeTanxmebis miuxedavad, qveyanam ver miRo 2005 wl isaTvis dagegmil i evrokavSiris gansakuTrebul i finansuri daxmarebis programiT gaTval iswinebul i granti 16.5 mln evros odenobIT da Sesabamisad ar gaxda saWiro 18.5 mln evros gadaxda evrogaerTiane bis kreditis Ziritadi val is Sesamcirebl ad, ristvisac 2005 wl is saxel mwifo biujetis xarjviT nawil Si `saxel mwifo sagareo val debul ebebis momsaxureba~ (Ziritadi val is dafarva) gaTval iswinebul i iyo 41.1 mln lari. aRniSnul i Tanxis nawil i moxmarda TurqmeneTis val is dafarvaSi monawil e ekonomikuri agentebis mier Camoweril i Tanxebis anazRaurebas diskontis gaTval iswinebiT, nawil i wl is ganmavl obaSi gegmis dazustebisas gadanawil da sxva xarjviT kategoriebSi, nawil i ki darCa wl is bol osaTvis naSTis saxiT kategoriaSi `sagareo saxel mwifo val debul ebebis momsaxureba~ (Ziritadi val is dafarva).

Ziritadi val is dafarvisaTvis 2005 wels gaweul i 161.9 mln l aridan 121.7 mln lari mimaTul i iyo TurqmeneTis val is dafarvaSi monawil e ekonomikuri agentebis mier Camoweril i val is anazRaurebaze. maT Soris `Tbil aviamSenma~ miRo 101.6 mln lari, `qarTul ma Saqarma~ - 13.2 mln lari, `Tj Treidma~ - 6.9 mln lari.

sul ekonomikuri agentebis mier 2005 wels Camoweril i iyo 61.0 mln aSS dol ari, aqedan 56.1 mln aSS dol ari Ziritadi val i da 4,9 mln aSS

dol ari jarima, xolo biujetidan gaica 71.0 mln aSS dol aris ekvivalenti l ari, maT Soris, 29.5 mln aSS dol ari iyo 2005 wels Semcirebuli val is angariSSI. wl is ganmavl obaSi biujetidan gacemuli 71.0 mln aSS dol aris ekvivalentidan 3,9 mln aSS dol aris ekvivalentiT daifara jarima, xolo 67.1 mln iT ZiriTadi Tanxa (25%-iani diskontiT). 2006 wl is 1 ianvrisTvis ekonomikuri agentebisTvis ("T.j. Treidi") asanazRaurebeli darCa 857.2 aTasi aSS dol aris ekvivalenti l ari, romelic saTanado xel Sekrul ebis safuZvel ze anazRaurebuli iqna 2006 wl is ianvarSi.

cxrili #6

faqturad dafarul i saxel mwifo sagareo val ebul ebebi

kreditorebis mixedviT

(aTas l arebSi)

kreditori	sul	ZiriTadi Tanxa	procenti
evropis rekonstrukciis da ganviTarebis banki (EBRD)	12 623,9	10 484,1	2 139,8
evrogaerTianeba	6 268,1		6 268,1
msoflio banki (IDA)	13 941,0	3 012,3	10 928,7
soflis meurneobis ganviTarebis saerTasorisofondi (IFAD)	127,6		127,6
iaponia	24,4		24,4
germania (KfW)	854,8	415,7	439,1
kuveiti	4 065,2	2 886,3	1 179,0
irani	2 026,7	1 335,1	691,6
Turqeti	4 566,2	3 443,4	1 122,8
ruseTi	20 110,3	13 605,5	6 504,8
avstria	474,9	131,6	343,3
amerika	661,4	511,2	150,2
azerbajani	242,9	68,3	174,6
somxeti	3 300,3	2 409,8	890,5
CineTi	310,4		310,4
ukraina	27,5	7,7	19,7
uzbekeTi	402,0	371,3	30,7
msoflio banki (IBRD)	1 550,0	1 550,0	0,0

TurqmenTis val is dasafarad ekonomikuri agentebisaTvis gacemul i Tanxa	128 842,5	121 678,0	7 164,5
<b>sul</b>	200 419,9	161 910,3	38 509,6

rac Seexeba sagareo val is zRrul mocul obas, aRsanisnavia rom `saqarTvel os 2005 wl is saxel mwifo biujetis Sesaxeb- saqarTvel os kanoniT saxel mwifo sagareo val is saprognozo zRvrul i odenoba 2005 wl is bol osaTvis ganisazRvra araumetes 3,509.0 ml n l ariT. faqtiurad 2005 wl is 31 dekembris mdgomareobiT saxel mwifo sagareo val ma Seadgina 3,110.0 ml n l ari. aRniSnul i sxvaoba ZiriTadad gamowveul ia imiT, rom investiciuri kreditebis fargl ebSi aTvisbul i iqna dagegmil is mxol od 43.6% da ekonomikuri agentebis mier TurqmenTis val i Sencirebul i iqna savaradoze meti odenobiT. amave dros, saerTaSoriso saval uto fondis programis fargl ebSi 2005 wl is ganmavl obaSi erovnul bankSi Cairicxa 28 ml n SDR da ara 51.2 ml n SDR, rogorc es saprognozo zRvrul i odenobis gansazRvrisas iyo gaTval iswinebul i. yovel ive zemoTqmul i aisaxa sagareo val is saporgnozo zRvrul i odenobis gegmiur da faqtiur sidides Soris gansxvavebaze.

## 2.6.2 saSinao val debul ebebis momsaxureba

saxel mwifo saSinao val debul ebebis momsaxurebisaTvis 2005 wl is SedegebiT saxel mwifo biujetidan gaweul ma sakaso xarj ebma Seadgina 81 620.5 aTasi l ari, rac gegmiT gaTval iswinebul i maCvenebel is (81 650.0 aTasi l ari) 99.9%-ia. maT Soris, erovnul i bankis sesxis da gadaformebul i saval o val debul ebebis momsaxurebisaTvis saxel mwifo biuj etidan dai xarj a 72 595.2 aTasi l ari, xol o saxazino val debul ebebis diskontis xarj ma Seadgina 9 025.3 aTasi l ari.

2005 wl is bol osaTvis saxel mwifo saSinao val is mTI ianma mocul obam savaraudod 1 534.9 ml n l ari Seadgina, maT Soris:

- 1994 wl idan erovnul i bankis mier gamoyofil i sesxebi nazardi jamiT 474.7 ml n l ars Seadgens;

- erovnul i bankis mier gamoyofil i sesxebi gadaformebul ia savalo val debul ebebad 358.2 ml n l aris mocul obiT. 2005 wl is ganmavl obaSi ganxorciel da saxel mwifo biujetis deficitis dasafaravad saqarTvel os erovnul i bankis mier 1994 da 2000 wels gamoyofil i kreditebis gadaformeba savalo val debul ebebad 18.3 ml n l aris da 132.2 ml n l aris odenobiT;

- 2005 wl is 1 ianvris mdgomareobiT saxazino val debul ebebis emisiebiT warmoqmnili daufaravi val debul eba Seadgenda 60.8 ml n l ars. wl is ganmavl obaSi Catarebul saxazino val debul ebebis 19 auqcionze gaiyida 34.9 ml n l aris Rirebul ebis fasiani qaral debi, romel Tagan 11.9 ml n l aris fasiani qaral debi daifara imave wels. auqcionebze dafiqsirebul ma saSualo Sewonil ma wl iurma procentma mniSvnel ovnad daiwia wina wel Tan SedarebiT da 12.31% Seadgina. sul 2005 wels daifara 72.7 ml n l aris fasiani qaral debi. saxazino val debul ebebis emisiebiT warmoqmnil ma daufaravma val debul ebam 2006 wl is 1 ianvrisaTvis 23.0 ml n l ari Seadgina;

- sxva savalo val debul ebebi \_ 679.1 ml n l ari;

saxel mwifo saSinao val is darCenili nawili formirebul ia e.w. `istoriuli val ebiT- \_ yofil i ssr kavSiris rRveiT warmoqmnili val debul ebiT, romelic `saxel mwifo val is Sesaxeb- saqarTvel os kanoniT aRiarebul ia saxel wifo saSinao val ad. Tanxobrivad val is es kategoriebi 679.1 ml n l ariT aris gansazRvruli. Tumca es cifri pirobiTia, vinaidan ar aris dasrul ebul i calkeuli kategoriebis inventarizacia, xolo rig

SemTxvevebSi gauqmebul ia an ar arsebobs val is gaangariSebis normatiul i baza. rac Seexeba `istoriul i val ebis" momsaxurebas, qal aq Tbil isis meriidan xorciel deba Tanxebis gamoyofa municipal ur sawarmo `Tbil transSi- xel Sekrul ebiT momuSave mZRol ebis mimarT arsebul val is anazRaurebis mizniT, kerZod, 2005 wl is ganmavl obaSi gaica 750.0 aTasi l ari, ramac gamoiwvia saxel mwifo val is nawil obrivi Semicireba;

saqarTvel os mTavrobis 2004 wl is 15 noembris #108 dadgenil ebiT Seqmnil i saxel mwifo komisiis 2005 wl is 28 ianvris da 2005 wl is 3 maisis sxdomebis gadawyvetil ebis da saqarTvel os finansTa ministris 2005 wl is 4 april is #217 da 2005 wl is 4 maisis #303 brZanebebis Sesabamisad, saqarTvel os finansTa saministro axorciel ebda saxel mwifos mier kooperatiul binaTmSenebl obasTan dakavSirebiT aRebul i val debul ebis inventarizacias, romel ic dasrul da 2005 wl is 1 ivl iss. saxel mwifo komisiis 2005 wl is 29 ivl isis sxdomis gadawyvetil ebiT mimdinareobda inventarizaciis Sedegad miRebul i informaciis personificireba, romel ic amJamad dasrul ebul ia.

## **2.7 saqarTvel os 2005 wl is saxel mwifo biuj etidan avtonomiuri respubl ikebisa da saqarTvel os sxva teritoriul i erTeul ebis biuj etebisaTvis gadasacemi transfertebi**

saqarTvel os 2005 wl is saxel mwifo biuj etidan avtonomiuri respubl ikebisa da saqarTvel os sxva teritoriul i erTeul ebis biuj etebisaTvis gadasacemi finansuri daxmarebis wl iuri gegma ganisazRvra 179 147 149 l aris odenobiT, maT Soris, social uri RonisZiebebis dafinansebisaTvis – 151 805 591 l aris, xol o special uri RonisZiebebis dafinansebisaTvis – 27 341 558 l aris odenobiT.

2006 wl is 1 ianvris mdgomareobiT finansuri daxmarebis saxiT teritoriul i erTeul ebis biuj etebisaTvis faqtobrivad gadaricxul ia 176 742 852 l ari, rac gegmis 98.7 procents Seadgens. social uri RonisZiebebis dasafinansebl ad gadaricxul ia 149 528 653 l ari (wl iuri gegmis 98.5%), xol o special uri RonisZiebebis dasafinansebl ad – 27 214 199 l ari



(wl iuri gegmis 99.5%). daufinansebel i darCa social uri daniSnul ebis finansuri daxmareba 2 276 938 l aris, xol o special uri daniSnul ebis – 127 359 l aris odenobiT.

aRniSnul i finansuri daxmarebidan 132 133 700 l ari gansazRvrul i iyo `saqarTvel os 2005 wl is saxel mwifo biujetis Sesaxeb- saqarTvel os kanonis me-10 danarTiT da igi dafinansebul ia 130 027 481 l ariT (98.4%).

danarCeni 47 013 449 l aridan, romelic afxazetisa da aWaris avtonomiuri respubl ikebisa da saqarTvel os sxva teritoriul i erTeul ebis biuj etebisaTvis gamoyofil ia saqarTvel os mTavrobisa da saqarTvel os prezidentis 2005 wl is brZanebul ebebiTa da gankargul ebebiT, gadaricxul ia 46 715 371 l ari. maT Soris regionebsi gansaxorciel ebel i proeqtebis dafinansebisaTvis 15 555 430 l ari, dasavl eT saqarTvel oSi saomari moqmedebebis Sedegad dangreul i sacxovrebel i saxl ebis aRsadgenad – 1 ml n. l ari, napirsamagri samuSaoebis dasafinansebl ad 850 000 l ari, zogadi ganaTl ebis xel Sewyobis RonisZiebaTa dasafinansebl ad 17 327 062 l ari, maRal mTianobisaTvis danamati 686 747 l ari, Zvel i daval ianebis dasafaravad 8 270 944 l ari, sxva RonisZiebebis dasafinansebl ad 3 025 188 l ari.

**Tavi III**  
**saxel mwifo biuj etis deficitis**  
**dafinansebis wyaroebi**

2005 wl is saxel mwifo biuj etis deficitis dafinansebis zRvrul i mocul oba ganisazRvra 344 390.0 aTasi I aris odenobiT, faqtiurad mobil izebul i iqna 98 962.6 aTasi I ari.

deficitis dafinansebis sagareo wyaroebi ganisazRvra 270 390.0 aTasi I ariT, maT Soris:

37 000.0 aTasi I ari \_ msofl io bankis grZel vadiani SeRavaTiani krediti, saidanac faqtiurad Camoricxul ma Tanxam Seadgina 35 400.8 aTasi I ari, rac ganpirobetul ia wl is ganmavl obaSi dol aris mimarT I aris kursis gamyarebiT. aRniSnul i Tanxidan kreditis saxiT Caricxul i iqna 23 898.8 aTasi I ari, xol o darCenil i 11 502.0 aTasi I ari ki miRebul i gadawyvetil ebis safuZvel ze gamoyofil i iqna grantis saxiT (aRiniSnul idan gamomdinare igi ar iqna aRricxul i deficitis dafinansebis wyaroebSi);

233 390.0 aTasi I ari \_ saerTaSoriso safinanso organizaciebisa da sxva qveynebis mTavrobebis mier saqarTvel os mTavrobisaTvis gamosayofi grZel vadiani sainvesticio SeRavaTiani kreditebi, saidanac miRebul ia 103 537 aTasi I ari, rac dagegmil is 44.4%-s Seadgens.

	proeqtebis dasaxel eba	gegmiuri dafinanseba	faqtiuri dafinanseba
	<b>kreditebi</b>	<b>233 390,0</b>	<b>103 537,0</b>
1	pirvel adi j andacvis ganviTarebis proeqti	11 850,0	5 515,7
2	sofl is meurneobis ganviTarebis proeqti	1 450,0	1 137,5
3	irigaciisa da drenaJis momxmarebel Ta organizaciis ganviTarebis proeqti	12 480,0	7 464,4
4	sasofl o-sameurneo kvl evis, danergva-konsul tirebis da swavl ebis proeqti	3 130,0	1 949,2
5	municipal uri ganviTarebisa da decentral izaciis	10 180,0	13 197,9

	meore proeqti		
6	saqarTvel os social uri investiciebis fondi pirvel i proeqti	4 620,0	4 180,8
7	saqarTvel os social uri investiciebis fondi meore proeqti	38 230,0	11 406,6
8	kerZo sawarmoTa reabil itaciis proeqti	3 410,0	1 552,2
9	sanapiro zonis integrirebul i marTvis proeqti	2 200,0	1 108,5
10	sasamarTl o reformis proeqti	2 000,0	222,0
11	struqturul i reformis mxardamWeri proeqti	8 940,0	1 346,8
12	energomatarebl ebis tranzitis sainstitucio aRmSenebl obis proeqti	3 410,0	3 931,3
13	saqarTvel os ganaTl ebis sistemis gardaqmnisa da ganmtkicebis proeqti	10 050,0	12 384,8
14	sabiTumo bazris mxardamWeri proeqti	32 640,0	15 595,4
15	gzebis reabil itaciis proeqti	9 760,0	3 895,9
16	Sidasaxel mwifoebri vi da adgil obrivi gzebis proeqti	5 800,0	3 061,1
17	Tbil isis gzebis reabil itaciis proeqti (quveitis fondi)	5 550,0	0,0
18	satyeo seqtoris ganviTarebis proeqti	6 760,0	3 167,5
19	l aj anurhesisa da xramhesis reabil itaciis proeqti	7 400,0	909,5
20	regional uri gadamcemi xazi al averdis proeqti	13 320,0	0,0
21	energoganawil ebis reabil itaciis proeqti	11 100,0	0,0
22	varcixis hidroel eqtrosadguris reabil itaciis proeqti	14 430,0	382,1
23	miwis kadastrisa da registraciis sistemis Camoyal ibeba pirvel i proeqti	3 840,0	3 959,3
24	miwis kadastrisa da registracia meore proeqti	2 500,0	3 674,6
25	mTiani da maRal mTiani regione bis ganviTarebis programa	5 010,0	903,4
26	foTis sazRvao navsadguris damcavi mol os reabil itacia	3 330,0	1 691,5
27	sofl is ganviTarebis proeqti	0,0	899,1

deficitis da finansebis saSinao wyaroebi ganisazRvra 74 000.0 aTasi l aris odenobiT. aRniSnul i saxsrebidan 20 000.0 aTasi l ari unda mobil izebul iyo saqarTvel os finansTa saministros mier gamoSvebul i saxazino val debul ebebis ganTavsebis gziT, xol o 54 000.0 aTasi l ari 2005 wl is 1 ianvrisaTvis arsebul i Tavisufal i sabiujeto saxsrebidan. imis gamo,

rom 8 ivnisis Semdeg saxazino val debul ebebis emisiebi SeCerde, xolo wina periodSi ganTavsebuli saxazino val debul ebebis dafarva grZel deboda (2005 wl is ganmavl obaSi Catarebuli auqcionebidan Semosul ma Tanxam Seadgina 31 624 aTasi lari, xolo dafarul ma ZiriTadma Tanxam \_ 63 635 aTasi lari), faqtiurad am macvenebel ma -32 011.0 aTasi lari Seadgina.

garda amisa, deficitis dasafinanseblad wina wels gamouyenebeli sabiujeto saxsrebi dabrunebi miRebuli iqna 3 537.8 aTasi lari. maT Soris, 1 671.6 aTasi lari, saqartvelos uzenaesi sasamarTlos 2004 wl is 24 ivnisis #bs-466-573-k-03 ganCinebit ss `Tel asze~ biujetis sasargeblod dakisrebuli 5 671.6 l aridan, SeTanxmebuli grafikis Tanaxmad dabrunebuli nawilia, romelic daubrunდა სატბო-ენერგეტიკის სამინისტროს, როგორც 2003 wels gadaricxuli saxsrebi.

2005 wl is 1 ianvris mdgomareobit saxel mwifo biujetis angariSebze arsebul ma saxsrebma Seadgina 54 032.0 aTasi lari, xolo 2006 wl is 1 ianvrisatvis \_ 142 440.3 aTasi lari (maT Soris, 11 006.1 aTasi lari warmoadgens sainvesticio proeqtebis dafinansebis nawilSi darCenil naSTs, xolo 1 387.3 aTasi lari \_ xazinis #000141408 angariSze arsebul naSTs).

## Tavi IV

### saxel mwifo biujetis xarjebi organizaciul i kl asifikaciis mixedviT

#### saqarTvel os parl amenti da maSTan arsebul i organizaciebi

saqarTvel os parl amenti da maSTan arsebul i organizaciebisaTvis 2005 wl is saxel mwifo biujetiT gamoyofil ma dazustebul ma asignebebma Seadgina 22 907.4 aTasi l ari, xol o gaweul ma xarj ma \_ 22 618.5 aTasi l ari.

*aTasi l arebSi*

organizaciul i kodi	d a s a x e l e b a	dazustebul i gegma	xarj i	gadaxra l arebSi	Sesrul eba %
01 00	saqarTvel os parl amenti da maSTan arsebul i organizaciebi	22 907,4	22 618,5	288,9	98,7
	muSa-mosamsaxureTa Sromis anazRaureba damqiravebl idan anaricxebi mivl inebebi sxva saqonel i da momsaxureba subsidiebi da mimdinare transferebi kapital uri xarjebi	11 820,9 2 364,1 1 215,9 3 430,0 2 631,2 1 445,4	11 809,4 2 362,5 1 149,0 3 350,5 2 577,2 1 369,9	11,5 1,6 66,8 79,5 54,0 75,4	99,9 99,9 94,5 97,7 97,9 94,8
01 01	saqarTvel os parl amenti	17 675,2	17 454,0	221,3	98,7
	muSa-mosamsaxureTa Sromis anazRaureba damqiravebl idan anaricxebi mivl inebebi sxva saqonel i da momsaxureba subsidiebi da mimdinare transferebi kapital uri xarjebi	10 052,1 2 010,4 1 204,6 3 004,8 3,0 1 400,4	10 048,5 2 010,4 1 140,8 2 925,6 3,0 1 325,6	3,6 0,0 63,8 79,2 0,0 74,8	100,0 100,0 94,7 97,4 100,0 94,7
01 02	saqarTvel os parl amentTan arsebul i auditorul i saqmianobis sabWo	204,0	190,4	13,6	93,3
	muSa-mosamsaxureTa Sromis anazRaureba damqiravebl idan anaricxebi mivl inebebi sxva saqonel i da momsaxureba kapital uri xarjebi	140,7 28,1 3,0 27,2 5,0	132,7 26,5 0,0 26,9 4,3	8,0 1,6 3,0 0,3 0,7	94,3 94,5 0,0 98,7 86,5
01 03	saqarTvel os parl amentis erovnul i bibl ioTeka	2 400,0	2 400,0	0,0	100,0
	muSa-mosamsaxureTa Sromis anazRaureba damqiravebl idan anaricxebi mivl inebebi sxva saqonel i da momsaxureba kapital uri xarjebi	1 628,1 325,6 8,3 398,1 40,0	1 628,1 325,6 8,2 398,0 40,0	0,0 0,0 0,0 0,0 0,0	100,0 100,0 99,5 100,0 100,0

01 04	ucxoeTidan miRebul i dafinansebis wyaroebiT da grantebiT gansaxorciel ebel sainvesticio proeqtebiSi Tanamonawil eobisa da Tanadafinansebis xarjebi	368,2	362,2	6,0	98,4
	subsidiebi da mimdinare transferebi	368,2	362,2	6,0	98,4
01 04 02	genderul i da pol itikis programa samxreT kavkasiaSi	185,0	179,0	6,0	96,8
	subsidiebi da mimdinare transferebi	185,0	179,0	6,0	96,8
01 04 03	saqarTvel os parl amentis efeqtianobisa da gamWvirval obis gaZl iereba	183,2	183,2	0,0	100,0
	subsidiebi da mimdinare transferebi	183,2	183,2	0,0	100,0
01 05	ucxoeTidan miRebul i dafinansebis wyaroebiT da grantebiT gansaxorciel ebel i sainvesticio proeqtebi	2 260,0	2 212,0	48,0	97,9
	subsidiebi da mimdinare transferebi	2 260,0	2 212,0	48,0	97,9
01 05 01	genderul i da pol itikis programa samxreT kavkasiaSi	640,0	549,7	90,3	85,9
	subsidiebi da mimdinare transferebi	640,0	549,7	90,3	85,9
01 05 02	saqarTvel os parl amentis efeqtianobisa da gamWvirval obis gaZl iereba	1 620,0	1 662,3	-42,3	102,6
	subsidiebi da mimdinare transferebi	1 620,0	1 662,3	-42,3	102,6

### saqarTvel os prezidentis administracia

saqarTvel os prezidentis administraciisaTvis 2005 wl is saxel mwifo bujetiT gamoyofil ma dazustebul ma asignebebma Seadgina 10 445.3 aTasi l ari, xol o gaweul ma xarj ma \_ 10 349.7 aTasi l ari.

aTas l arebSi

organizaciul i kodi	d a s a x e l e b a	dazustebul i gegma	xarj i	gadaxra l arebSi	Sesrul eba %
02 00	saqarTvel os prezidentis administracia	10 455,3	10 349,7	105,6	99,0
	muSa-mosamsaxureTa Sromis anazRaureba	2 844,3	2 835,5	8,7	99,7
	damqiravebl idan anaricxebi	568,8	566,9	1,9	99,7
	mivl inebebi	1 701,1	1 696,0	5,1	99,7
	sxva saqonel i da momsaxureba	4 063,6	3 994,0	69,6	98,3
	subsidiebi da mimdinare transferebi	1 049,6	1 039,6	10,0	99,0
	kapital uri xarjebi	228,0	217,6	10,4	95,5
02 01	saqarTvel os prezidentis	10 215,3	10 109,7	105,6	99,0

	administracia				
	muSa-mosamsaxureTa Sromis anazRaureba	2 844,3	2 835,5	8,7	99,7
	damqiravebl idan anaricxebi	568,8	566,9	1,9	99,7
	mivl inebebi	1 701,1	1 696,0	5,1	99,7
	sxva saqonel i da momsaxureba	4 063,6	3 994,0	69,6	98,3
	subsidiebi da mimdinare transferebi	809,6	799,6	10,0	98,8
	kapital uri xarjebi	228,0	217,6	10,4	95,5
02 02	saj aro samsaxuris biuro	240,0	240,0	0,0	100,0
	subsidiebi da mimdinare transferebi	240,0	240,0	0,0	100,0

### saqarTvel os erovnul i uSiSroebis sabWos aparati

saqarTvel os erovnul i uSiSroebis sabWos aparatisaTvis 2005 wl is saxel mwifo biujetiT gamoyofil ma dazustebul ma asignebebma Seadgina 1 271.0 aTasi l ari, xol o gaweul ma xarj ma \_ 1 249.5 aTasi l ari.

*aTas l arebSi*

organizaciul i kodi	d a s a x e l e b a	dazustebul i gegma	xarj i	gadaxra l arebSi	Sesrul eba %
03 00	saqarTvel os erovnul i uSiSroebis sabWos aparati	1 271,0	1 249,5	21,5	98,3
	muSa-mosamsaxureTa Sromis anazRaureba	782,2	782,2	0,0	100,0
	damqiravebl idan anaricxebi	154,7	147,8	6,8	95,6
	mivl inebebi	170,1	165,0	5,1	97,0
	sxva saqonel i da momsaxureba	146,6	137,6	9,0	93,9
	kapital uri xarjebi	17,4	16,9	0,5	97,0

### saqarTvel os mTavrobis kancel aria

saqarTvel os mTavrobis kancel ariisaTvis 2005 wl is saxel mwifo biujetiT gamoyofil ma dazustebul ma asignebebma Seadgina 8 912.7 aTasi l ari, xol o gaweul ma xarj ma \_ 8 905.1 aTasi l ari.

*aTas l arebSi*

organizaciul i kodi	d a s a x e l e b a	dazustebul i gegma	xarj i	gadaxra l arebSi	Sesrul eba %
---------------------	---------------------	--------------------	--------	------------------	--------------

04 00	saqarTvel os mTavrobis kancel aria	8 912,7	8 905,1	7,6	99,9
	muSa-mosamsaxureTa Sromis anazRaureba	2 877,8	2 876,5	1,3	100,0
	damqiravebl idan anaricxebi	576,5	575,2	1,3	99,8
	mivl inebebi	950,4	947,8	2,6	99,7
	sxva saqonel i da momsaxureba	4 133,0	4 131,6	1,5	100,0
	subsidiebi da mimdinare transferebi	10,0	10,0	0,0	100,0
	kapital uri xarjebi	364,9	364,1	0,8	99,8
04 01	saqarTvel os mTavrobis kancel aria	7 203,2	7 202,7	0,4	100,0
	muSa-mosamsaxureTa Sromis anazRaureba	1 991,8	1 991,8	0,0	100,0
	damqiravebl idan anaricxebi	398,3	398,3	0,0	100,0
	mivl inebebi	684,2	684,2	0,0	100,0
	sxva saqonel i da momsaxureba	3 889,6	3 889,2	0,4	100,0
	kapital uri xarjebi	239,2	239,2	0,0	100,0
04 04	konfl iqtebis mogvarebis sakiTxebSi saqarTvel os saxel mwifo ministris aparati	385,2	382,7	2,5	99,3
	muSa-mosamsaxureTa Sromis anazRaureba	194,1	193,9	0,2	99,9
	damqiravebl idan anaricxebi	38,8	38,8	0,0	100,0
	mivl inebebi	61,2	58,9	2,3	96,3
	sxva saqonel i da momsaxureba	71,1	71,1	0,0	100,0
	kapital uri xarjebi	20,0	20,0	0,0	100,0
04 05	evropul da evroatl antikur struqturSi integraciis sakiTxebSi saqarTvel os saxel mwifo minitris aparati	672,5	672,3	0,2	100,0
	muSa-mosamsaxureTa Sromis anazRaureba	299,0	299,0	0,0	100,0
	damqiravebl idan anaricxebi	59,8	59,7	0,1	99,9
	mivl inebebi	186,0	186,0	0,0	100,0
	sxva saqonel i da momsaxureba	82,0	81,8	0,1	99,8
	kapital uri xarjebi	45,7	45,7	0,0	99,9
04 06	samoqal aqo integraciis sakiTxebSi saqarTvel os saxel mwifo ministris aparati	271,8	271,6	0,2	99,9
	muSa-mosamsaxureTa Sromis anazRaureba	148,0	148,0	0,0	100,0
	damqiravebl idan anaricxebi	29,6	29,6	0,0	100,0
	mivl inebebi	11,9	11,9	0,0	99,9
	sxva saqonel i da momsaxureba	40,3	40,2	0,1	99,8
	subsidiebi da mimdinare transferebi	10,0	10,0	0,0	100,0
	kapital uri xarjebi	32,0	31,8	0,1	99,6
04 07	reformebis koordinaciis sakiTxebSi saqarTvel os saxel mwifo ministris aparati	380,0	375,9	4,1	98,9
	muSa-mosamsaxureTa Sromis anazRaureba	244,9	243,8	1,1	99,6
	damqiravebl idan anaricxebi	50,0	48,8	1,2	97,5
	mivl inebebi	7,1	6,7	0,4	95,0
	sxva saqonel i da momsaxureba	50,0	49,1	0,9	98,3



kapitaluri xarjebi

28,0

27,4

0,6

97,8

### saqarTvel os kontrol is pal ata

saqarTvel os kontrol is pal atisatvis 2005 wl is saxel mwifo biujetiT gamoyofil ma dazustebul ma asignebebma Seadgina 4 315.2 aTasi l ari, xol o gaweul ma xarj ma \_ 4 293.5 aTasi l ari.

aTas l arebSi

organizaciul i kodi	d a s a x e l e b a	dazustebul i gegma	xarj i	gadaxra l arebSi	Sesrul eba %
05 00	saqarTvel os kontrol is pal ata	4 315,2	4 293,5	21,7	99,5
	muSa-mosamsaxureTa Sromis anazRaureba damqiravebl idan anaricxebi mivl inebebi sxva saqonel i da momsaxureba subsidiebi da mimdinare transferebi kapitaluri xarjebi	2 247,5 449,5 260,0 488,0 798,2 72,0	2 245,5 449,2 256,7 488,0 782,1 72,0	2,0 0,3 3,3 0,0 16,1 0,0	99,9 99,9 98,7 100,0 98,0 100,0
05 01	saqarTvel os kontrol is pal ata	3 518,2	3 512,5	5,7	99,8
	muSa-mosamsaxureTa Sromis anazRaureba damqiravebl idan anaricxebi mivl inebebi sxva saqonel i da momsaxureba subsidiebi da mimdinare transferebi kapitaluri xarjebi	2 247,5 449,5 260,0 488,0 1,2 72,0	2 245,5 449,2 256,7 488,0 1,2 72,0	2,0 0,3 3,3 0,0 0,0 0,0	99,9 99,9 98,7 100,0 100,0 100,0
05 02	ucxoeTidan miRebul i dafinansebis wyaroebiT da grantebiT gansaxorciel ebel sainvesticio proeqtebSi Tanamonawil eobisa da Tanadafinansebis xarjebi	185,0	184,0	1,0	99,5
	subsidiebi da mimdinare transferebi	185,0	184,0	1,0	99,5
05 02 02	safinanso-ekonomikuri kontrol is sistemis qmedunarianobis gaZl iereba (kontrol is pal atis mxardaWera)	185,0	184,0	1,0	99,5
	subsidiebi da mimdinare transferebi	185,0	184,0	1,0	99,5
05 03	ucxoeTidan miRebul i dafinansebis wyaroebiT da grantebiT gansaxorciel ebel i sainvesticio	612,0	596,9	15,1	97,5

	proeqtebi				
	subsidiebi da mimdinare transferebi	612,0	596,9	15,1	97,5
05 03 01	safinanso-ekonomikuri kontrol is sistemis qmedunarianobis gaZl iereba (kontrol is pal atis mxardaWera)	612,0	596,9	15,1	97,5
	subsidiebi da mimdinare transferebi	612,0	596,9	15,1	97,5

saqarTvel os kontrol is pal atam gamoyofil i asignebebis fargl ebSi ganaxorciel a saxel mwifo saxsrebisa da saxel mwifos sxva material ur faseul obaTa gamoyenebasa da xarjvaze zedamxedvel oba, sarevizio sakontrol o samuSaoebis Catareba, aseve kontrol is pal atis moxel eTa kval ifikaciis asamaRI ebl ad Catarebul i iqna atestacia-konkursi.

### saqarTvel os central uri saarCevno komisia

saqarTvel os central uri saarCevno komisiisaTvis 2005 wl is saxel mwifo biujetiT gamoyofil ma dazustebul ma asignebebma Seadgina 2 518.8 aTasi l ari, xol o gaweul ma xarj ma \_ 2 422.9 aTasi l ari.

aTas l arebSi

organizaciul i kodi	d a s a x e l e b a	dazustebul i gegma	xarj i	gadaxra l arebSi	Sesrul eba %
06 00	saqarTvel os central uri saarCevno komisia	2 518,8	2 422,9	96,0	96,2
	muSa-mosamsaxureTa Sromis anazRaureba	537,8	537,8	0,0	100,0
	damqiravebl idan anaricxebi	107,6	107,6	0,0	100,0
	mivl inebebi	87,0	73,8	13,2	84,8
	sxva saqonel i da momsaxureba	393,7	368,8	24,9	93,7
	subsidiebi da mimdinare transferebi	1 132,8	1 080,3	52,4	95,4
	kapital uri xarjebi	260,0	254,6	5,4	97,9
06 01	saqarTvel os central uri saarCevno komisiis aparati	1 471,2	1 421,3	49,9	96,6
	muSa-mosamsaxureTa Sromis anazRaureba	537,8	537,8	0,0	100,0
	damqiravebl idan anaricxebi	107,6	107,6	0,0	100,0
	mivl inebebi	87,0	73,8	13,2	84,8
	sxva saqonel i da momsaxureba	393,7	368,8	24,9	93,7
	subsidiebi da mimdinare transferebi	85,1	78,8	6,3	92,6

	kapitaluri xarjebi	260,0	254,6	5,4	97,9
06 02	arCevnebis RonisZieebis dafinanseba	1 047,7	1 001,6	46,1	95,6
	subsidiebi da mimdinare transferebi	1 047,7	1 001,6	46,1	95,6

saqarTvel os central ur saarCevno komisiis 2005 wl is agvistoSi saqarTvel os mTavrobis sarezervo fondidan damatebit gamoeyo asignebebi 1 941,5 aTasi l aris odenobit, romelic gaixarja Semdeg RonisZieebze:

- saarCevno administraciis profesiuli dakompleqtebis wesze gadasvl asTan dakavSirebit Ria konkursis wesit arCeul centraluri saarCevno komisiis Tavmj domares da 6 wevrs mouwesrigdaT Sromis anazRaureba, maTTvis SeZenili iqna msubuqi avtomanqanebi da gauumj obesdaT samuSao pirobebi;

- saqarTvel os saarCevno kodeqsi- Setanili cvililebebis safuzvelze saol qo saarCevno komisiebi gaxdnen saqarTvel os saarCevno administraciis mudmivmoqmedi teritoriuli organoebi, ristvisac damatebit iqna mimarTuli asignebebi;

- centraluri saarCevno komisiis damisi aparatis, aseve saol qo saarCevno komisiebis wevrebis sertificirebisatvis;

- saqarTvel os saarCevno kodeqsi--dan gamomdinare, saarCevno administraciis moxellebs kvalifikaciis amarielbis miznit CautardaT seminarebi da kursebi;

garda zemoT CamoTvilili RonisZieebisa, Catarda saqarTvel os parlamentis 2005 wl is 1 oqtombris xelaxali da Sual eduri arCevnebi 5 saol qo saarCevno komisiaSi.

### saqarTvel os sakonstitucio sasamarTlo

saqarTvel os sakonstitucio sasamarTloساتvis 2005 wl is saxel mwifo biujetit gamoyofilma dazustebulma asignebebma Seadgina 1 715.6 aTasi l ari, xolo gaweulma xarjma \_ 1 701.5 aTasi l ari.

aTasi l arebSi

organizaciuli kodi	dasaxeleba	dazustebuli gegma	xarji	gadaxralarebSi	Sesruleba %
07 00	saqarTvel os sakonstitucio sasamarTlo	1 715,6	1 701,5	14,1	99,2
	muSa-mosamsaxureTa Sromis anazRaureba	1 082,1	1 080,8	1,2	99,9
	damqiravebidan anaricxebi	228,5	227,4	1,1	99,5
	mivlinebebi	40,0	34,8	5,2	87,1
	sxvasaqoneli da momsaxureba	265,1	258,6	6,5	97,6

	kapital uri xarjebi	100,0	99,9	0,1	99,9
07 01	saqarTvel os sakonstitucio sasamarTlo	1 595,3	1 582,3	13,0	99,2
	muSa-mosamsaxureTa Sromis anazRaureba	1 004,0	1 002,8	1,2	99,9
	damqiravebl idan anaricxebi	200,9	200,6	0,3	99,8
	mivl inebebi	40,0	34,8	5,2	87,1
	sxva saqonel i da momsaxureba	250,4	244,2	6,2	97,5
	kapital uri xarjebi	100,0	99,9	0,1	99,9
07 03	sakonstitucio sasamarTlo s wina periodis daval ianebis daFarva	120,3	119,2	1,1	99,1
	muSa-mosamsaxureTa Sromis anazRaureba	78,1	78,0	0,0	100,0
	damqiravebl idan anaricxebi	27,6	26,8	0,8	97,1
	sxva saqonel i da momsaxureba	14,7	14,4	0,3	98,0

gamoyofili asignebebi mimarTuli iqna saqarTvel os konstituciiT miniWebuli ufl eba\_moval eobis ganxorciel ebisatvis da „saqarTvel os sakonstitucio sasamarTlo Sesaxeb“ organuli kanonis ZiriTadi debulebebis Sesasrul eblad, romel Ta Tanaxmad sakonstitucio sasamarTlo wevrs damoukidebl obis uzrunvel yofis mizniT unda Seeqmnas moRvaweobisa da cxovrebis Rirseuli pirobebi, xolo sakonstitucio sasamarTlo dafinansebam unda uzrunvel yos misi funqciebis ganxorciel eba.

gasuli 2005 wl is ganmavlobasi sakonstitucio sasamarTloSi sul Sesulia 40 konstituciuri sarceli. maT Soris: 31 - fizikuri piris da 9 – iuridული პირის.

mopasuxe subieqtები იყვნენ: saqarTvel os prezidenti, saqarTvel os parlamenti, aWarisa da afxazetis umarlesi sabWos warmomadgenlobiT და armasrul ebeli organoebi.

2005 wels ganxiluli iqna Semdegi sadavo normatiული აქტები:

1. saqarTvel os kanoni \_ 34 erTeuli.
2. saqarTvel os prezidentis brZanebul eba – 4 erTeuli.
3. aWarisa da afxazetis ar xel isuflebis umarles organoTa aqtebi – 1 erTeuli.
4. sxvadasxva \_ 3 erTeuli.

konstituciuri sarcel ebisa da wardginebebis ganxilvis Sedegad:

1. dakmayofil da -5 erTeuli.
2. nawil obriv dakmayofil da – 3 erTeuli.
3. ar dakmayofil da – 10 erTeuli.
4. Sewyda samarTal warmoeba – 13 erTeuli.
5. ar iqna miRebuli arsebitad gansaxilvel ad – 26 erTeuli.

saqarTvel os uzenaesi sasamarTlo

saqarTvel os uzenaesi sasamarTl osaTvis 2005 wl is saxel mwifo biujetiT gamoyofil ma dazustebul ma asignebebma Seadgina 2 936.5 aTasi l ari, xol o gaweul ma xarj ma \_ 2 934.4 aTasi l ari.

aTas l arebSi

organi zaciul i kodi	d a s a x e l e b a	dazustebul i gegma	xarj i	gadaxra l arebSi	Sesrul eba %
08 00	saqarTvel os uzenaesi sasamarTl o	2 936,5	2 934,4	2,1	99,9
	muSa-mosamsaxureTa Sromis anazRaureba	1 696,7	1 696,3	0,4	100,0
	damqiravebl idan anaricxebi	354,0	353,9	0,1	100,0
	mivl inebebi	40,8	39,7	1,1	97,3
	sxva saqonel i da momsaxureba	690,0	689,8	0,2	100,0
	kapital uri xarj ebi	155,0	154,6	0,4	99,7
08 01	saqarTvel os uzenaesi sasamarTl o	2 561,5	2 559,5	2,0	99,9
	muSa-mosamsaxureTa Sromis anazRaureba	1 573,9	1 573,5	0,3	100,0
	damqiravebl idan anaricxebi	315,1	315,1	0,0	100,0
	mivl inebebi	26,0	24,9	1,1	95,8
	sxva saqonel i da momsaxureba	560,5	560,3	0,2	100,0
	kapital uri xarj ebi	86,0	85,6	0,4	99,5
08 03	uzenaesi sasamarTl os wina periodis daval ianebis dafarva	375,0	374,9	0,1	100,0
	muSa-mosamsaxureTa Sromis anazRaureba	122,8	122,8	0,0	100,0
	damqiravebl idan anaricxebi	38,9	38,9	0,0	99,9
	mivl inebebi	14,8	14,8	0,0	99,8
	sxva saqonel i da momsaxureba	129,5	129,5	0,0	100,0
	kapital uri xarj ebi	69,0	69,0	0,0	100,0

saxel mwifo biujetidan gamoyofil i dafinanseba mimarTul i iqna saqarTvel os uzenaesi sasamarTl os wevrTa da aparatis moxel eTa Tanamdebobrivi sargoebis mosawesrigebl ad, danamatebis da saSvebul ebo daxmarebebis gasacemad.

sasamarTl os Senobas Cautarda saremontო samuSaoebi, saZirkvel is nawil s gaukeTda hidroizolacia, Senobis wina fasads Cautarda sarestavracio-aRdgeniTi samuSaoebi. SeZenil i iqna samsaxurebrivi sargebl obis 2 (ori) msubuqi avtomanqana. uzenaesi sasamarTl os wevrebisa da aparatis TanamSroml ebisaTvis SeZenil i iqna kompiuterul i teqnika, sxvadasxva saxis saofise avej i da inventari, gadaxdil i iqna mosamarTl eTa binis qira, mTl ianad daifara wina wl ebSi warmoqmnil i kreditorul i daval ianebebi 375.0 aTasi l aris odenobiT.

uzenaes sasamarTI oSi 2005 wel s sul gansaxil vel ad Semovida 4636 saqme, (597 saqmiT meti, vidre 2004 wel s.) wina wl is daumTavrebel saqmeebTan erTad ki gansaxil vel i iyo 5755 saqme, (884 saqmiT meti, vidre gasul i wl is amave periodSi)

ganxil ul ia 4366 saqme (672 saqmiT meti, vidre 2004 wel s)

### saerTo sasamarTI oebi

saerTo sasamarTI oebisaTvis 2005 wl is saxel mwifo biujetiT gamoyofil ma dazustebul ma asignebebma Seadgina 13 292.1 aTasi l ari, xol o gaweul ma xarj ma \_ 11 507.1 aTasi l ari.

aTas l arebSi

organizaciul i kodi	d a s a x e l e b a	dazustebul i gegma	xarj i	gadaxra l arebSi	Sesrul eba %
09 00	saerTo sasamarTI oebi	13 292,1	11 507,1	1 785,0	86,6
	muSa-mosamsaxureTa Sromis anazRaureba damqiravebl idan anaricxebi	6 872,1 1 374,4	6 869,3 1 374,4	2,8 0,0	100,0 100,0
	mivl inebebi	27,0	27,0	0,0	100,0
	sxva saqonel i da momsaxureba	1 858,8	1 856,2	2,6	99,9
	subsidiebi da mimdinare transferebi	2 460,2	682,2	1 778,0	27,7
	kapital uri xarjebi	699,6	698,0	1,6	99,8
09 01	saerTo sasamarTI oebis departamentis aparati	489,4	489,1	0,3	99,9
	muSa-mosamsaxureTa Sromis anazRaureba damqiravebl idan anaricxebi	379,2 75,8	379,2 75,8	0,0 0,0	100,0 100,0
	mivl inebebi	5,0	5,0	0,0	100,0
	sxva saqonel i da momsaxureba	28,2	27,9	0,3	98,9
	subsidiebi da mimdinare transferebi	1,2	1,2	0,0	100,0
09 02	saerTo sasamarTI oebi	10 352,6	10 346,0	6,7	99,9
	muSa-mosamsaxureTa Sromis anazRaureba damqiravebl idan anaricxebi	6 492,9 1 298,6	6 490,1 1 298,6	2,8 0,0	100,0 100,0
	mivl inebebi	22,0	22,0	0,0	100,0
	sxva saqonel i da momsaxureba	1 830,6	1 828,3	2,3	99,9
	subsidiebi da mimdinare transferebi	9,0	9,0	0,0	100,0
	kapital uri xarjebi	699,6	698,0	1,6	99,8
09 04	ucxoeTidan miRebul i dafinansebis wyaroebiT da grantebiT gansaxorciel ebel sainvesticio proeqtebSi Tanamonawil eobisa da	450,0	450,0	0,0	100,0

	Tanadafinansebis xarj ebi				
	subsidiebi da mimdinare transferebi	450,0	450,0	0,0	100,0
09 04 01	sasamarTI o reformis proeqti	450,0	450,0	0,0	100,0
	subsidiebi da mimdinare transferebi	450,0	450,0	0,0	100,0
09 05	ucxoeTidan miRebul i dafinansebis wyaroebiT da grantebiT gansaxorciel ebel i sainvesticio proeqtebi	2 000,0	222,0	1 778,0	11,1
	subsidiebi da mimdinare transferebi	2 000,0	222,0	1 778,0	11,1
09 05 01	sasamarTI o reformis proeqti	2 000,0	222,0	1 778,0	11,1
	subsidiebi da mimdinare transferebi	2 000,0	222,0	1 778,0	11,1

saqarTvel os 2005 wl is saxel mwifo biujetid an saerTo sasamarTI oebisaTvis gamoyofil i asignebebi mimarTul i iqna sasamarTI oebisaTvis saqarTvel os konstituciit miniWebul i ufl eba moval eobebis gansaxorciel ebl ad.

saangariSo wel s mowesrigda mosamarTI eTa da sasamarTI oebis aparatebSi dasaqmebul muSa-mosamsaxureTa Sromis anazRaureba, gaumj obesda sayofacxovrebo pirobebi, gaweul ia social uri daxmarebebi.

ganmtkicda sasamarTI oebis material ur-teqniki baza, SeZenil i iqna rbil i inventari da uniforma, oficial uri beWdviTi gamocemebi (^sakanonmdebl o macne-), medikamentebi da sxva.

2005 wl is ganmavl obaSi ucxoeTidan miRebul i dafinansebis wyaroebiTa da grantebiT ganxorciel da sasamarTI os Senobebis sarekonstruqcio samuSaoebi da kapital uri SekeTeba.

ganxorciel da sasamarTI oTa im Senobebis saproeqto samuSaoebi, romel Ta rekonstruqciac dagegmil ia 2006 wel s.

### saqarTvel os iusticiis umaRI esi sabWo

saqarTvel os iusticiis umaRI esi sabWosaTvis 2005 wl is saxel mwifo biujetiT gamoyofil ma dazustebul ma asignebebma Seadgina 610.0 aTasi l ari, xol o gaweul ma xarj ma \_ 599.1 aTasi l ari.

aTas l arebSi

organizaciu l i kodi	d a s a x e l e b a	dazustebul i gegma	xarj i	gadaxra l arebSi	Sesrul eba %

10 00	saqarTvel os iusticiis umaRI esi sabWo	610,0	599,1	10,9	98,2
	muSa-mosamsaxureTa Sromis anazRaureba	251,4	251,4	0,0	100,0
	damqiravebl idan anaricxebi	50,3	50,3	0,0	100,0
	mivl inebebi	19,0	9,6	9,4	50,7
	sxva saqonel i da momsaxureba	171,3	169,9	1,4	99,2
	kapital uri xarjebi	118,0	117,9	0,1	99,9

### saqarTvel os prokuratura

saqarTvel os prokuraturisaTvis 2005 wl is saxel mwifo biujetiT gamoyofil ma dazustebul ma asignebebma Seadgina 15 362.4 aTasi l ari, xol o gaweul ma xarj ma \_ 14 748.6 aTasi l ari.

*aTasi l arebSi*

organizaciu l i kodi	d a s a x e l e b a	dazustebul i gegma	xarj i	gadaxra l arebSi	Sesrul eba %
11 00	saqarTvel os prokuratura	15 362,4	14 748,6	613,8	96,0
	muSa-mosamsaxureTa Sromis anazRaureba	9 141,9	8 757,7	384,2	95,8
	damqiravebl idan anaricxebi	1 841,8	1 775,8	66,0	96,4
	mivl inebebi	135,0	57,6	77,4	42,7
	sxva saqonel i da momsaxureba	2 542,0	2 465,7	76,3	97,0
	subsidiebi da mimdinare transferebi	29,7	29,7	0,0	100,0
	kapital uri xarjebi	1 672,0	1 662,1	9,9	99,4
11 01	saqarTvel os general uri prokuratura da prokuraturis sxva organoebi	15 362,4	14 748,6	613,8	96,0
	muSa-mosamsaxureTa Sromis anazRaureba	9 141,9	8 757,7	384,2	95,8
	damqiravebl idan anaricxebi	1 841,8	1 775,8	66,0	96,4
	mivl inebebi	135,0	57,6	77,4	42,7
	sxva saqonel i da momsaxureba	2 542,0	2 465,7	76,3	97,0
	subsidiebi da mimdinare transferebi	29,7	29,7	0,0	100,0
	kapital uri xarjebi	1 672,0	1 662,1	9,9	99,4

aRniSnul i Tanxebi mimarTul i iqna prokuraturisaTvis saqarTvel os konstituci iT da kanoni T miniWebul i ufl eba moval eobebis Sesasrul ebl ad.

2004 wel Tan Sedarebi T 2005 wl isaTvis gamoyofil i asignebebis matebam, SesaZl ebel i gaxada prokuraturis muSakTa xel fasebis gazrda da premiebis gacema. nawil obriv daifara wina wl ebSi warmoqmnil i kreditorul i daval ianebebi, mTI ianad Seicval a inventari, mTel sistemaSi Catarda Senobebis



rekonstruqcia da SekeTeba, SeZenil iqna msubuqi avtomanqanebi, prokuraturis mTel i sistema uzrunvel yofil iqna kompiuterul i da asl gadamRebi teqnikiT.

**saqarTvel os prezidentis saxel mwifo rwmunebul is aparati samegrel osa da zemo svaneTis mxareSi**

samegrel osa da zemo svaneTis mxareSi saqarTvel os prezidentis saxel mwifo rwmunebul is aparatisaTvis 2005 wl is saxel mwifo biujetiT gamoyofil ma dazustebul ma asignebebma Seadgina 176.7 aTasi l ari, xol o gaweul ma xarj ma \_ 124.6 aTasi l ari.

*aTas l arebSi*

organizaciul i kodi	d a s a x e l e b a	dazustebul i gegma	xarj i	gadaxra l arebSi	Sesrul eba %
12 00	saqarTvel os prezidentis saxel mwifo rwmunebul is aparati samegrel osa da zemo svaneTis mxareSi	176,7	124,6	52,0	70,6
	muSa-mosamsaxureTa Sromis anazRaureba	88,2	88,2	0,0	100,0
	damqiravebl idan anaricxebi	17,7	17,6	0,1	99,7
	mivl inebebi	3,0	2,8	0,2	92,2
	sxva saqonel i da momsaxureba	16,0	16,0	0,0	100,0
	subsidiebi da mimdinare transferebi	51,7	0,0	51,7	0,0

**saqarTvel os prezidentis saxel mwifo rwmunebul is aparati guriis mxareSi**

guriis mxareSi saqarTvel os prezidentis saxel mwifo rwmunebul is aparatisaTvis 2005 wl is saxel mwifo biujetiT gamoyofil ma dazustebul ma asignebebma Seadgina 117.6 aTasi l ari, xol o gaweul ma xarj ma \_ 117.6 aTasi l ari.

*aTas l arebSi*

organizaciul i kodi	d a s a x e l e b a	dazustebul i gegma	xarj i	gadaxra l arebSi	Sesrul eba %
13 00	saqarTvel os prezidentis saxel mwifo rwmunebul is aparati guriis mxareSi	117,6	117,6	0,0	100,0
	muSa-mosamsaxureTa Sromis anazRaureba	83,9	83,9	0,0	100,0
	damqiravebl idan anaricxebi	17,2	17,2	0,0	100,0

	mivl inebebi	1,5	1,5	0,0	100,0
	sxva saqonel i da momsaxureba	15,0	15,0	0,0	100,0

### saqarTvel os prezidentis saxel mwifo rwmunebul is aparati imereTis mxareSi

imereTis mxareSi saqarTvel os prezidentis saxel mwifo rwmunebul is aparatisaTvis 2005 wl is saxel mwifo biujetiT gamoyofil ma dazustebul ma asignebebma Seadgina 141.4 aTasi l ari, xol o gaweul ma xarj ma \_ 140.8 aTasi l ari.

*aTas l arebSi*

organizaciul i kodi	d a s a x e l e b a	dazustebul i gegma	xarj i	gadaxra l arebSi	Sesrul eba %
14 00	saqarTvel os prezidentis saxel mwifo rwmunebul is aparati imereTis mxareSi	141,4	140,8	0,6	99,6
	muSa-mosamsaxureTa Sromis anazRaureba	107,5	107,5	0,0	100,0
	damqiravebl idan anaricxebi	21,6	21,6	0,0	100,0
	mivl inebebi	1,0	1,0	0,0	100,0
	sxva saqonel i da momsaxureba	11,3	10,7	0,6	94,7

### saqarTvel os prezidentis saxel mwifo rwmunebul is aparati kaxeTis mxareSi

kaxeTis mxareSi saqarTvel os prezidentis saxel mwifo rwmunebul is aparatisaTvis 2005 wl is saxel mwifo biujetiT gamoyofil ma dazustebul ma asignebebma Seadgina 245.3 aTasi l ari, xol o gaweul ma xarj ma \_ 244.8 aTasi l ari.

*aTas l arebSi*

organizaciul i kodi	d a s a x e l e b a	dazustebul i gegma	xarj i	gadaxra l arebSi	Sesrul eba %
15 00	saqarTvel os prezidentis saxel mwifo rwmunebul is aparati kaxeTis mxareSi	245,3	244,8	0,5	99,8
	muSa-mosamsaxureTa Sromis anazRaureba	96,6	96,5	0,1	99,9
	damqiravebl idan anaricxebi	19,3	19,3	0,0	100,0
	mivl inebebi	3,5	3,3	0,2	94,9

sxva saqonel i da momsaxureba	31,3	31,1	0,2	99,4
kapi tal uri xarj ebi	94,6	94,6	0,0	100,0

### saqarTvel os prezidentis saxel mwifo rwmunebul is aparati mcxeTa-mTianeTis mxareSi

mcxeTa-mTianeTis mxareSi saqarTvel os prezidentis saxel mwifo rwmunebul is aparatisaTvis 2005 wl is saxel mwifo biujetiT gamoyofil ma dazustebul ma asignebebma Seadgina 226.8 aTasi l ari, xol o gaweul ma xarj ma \_ 226.6 aTasi l ari.

aTas l arebSi

organizaciul i kodi	d a s a x e l e b a	dazustebul i gegma	xarj i	gadaxra l arebSi	Sesrul eba %
16 00	saqarTvel os prezidentis saxel mwifo rwmunebul is aparati mcxeTa-mTianeTis mxareSi	226,8	226,6	0,1	99,9
	muSa-mosamsaxureTa Sromis anazRaureba	96,2	96,2	0,0	100,0
	damqiravebl idan anaricxebi	19,4	19,3	0,1	99,3
	mivl inebebi	3,0	3,0	0,0	100,0
	sxva saqonel i da momsaxureba	84,5	84,5	0,0	100,0
	kapi tal uri xarj ebi	23,6	23,6	0,0	100,0

### saqarTvel os prezidentis saxel mwifo rwmunebul is aparati raWa-l eCxumisa da qvemo svaneTis mxareSi

raWa-l eCxumisa da qvemo svaneTis mxareSi saqarTvel os prezidentis saxel mwifo rwmunebul is aparatisaTvis 2005 wl is saxel mwifo biujetiT gamoyofil ma dazustebul ma asignebebma Seadgina 132.3 aTasi l ari, xol o gaweul ma xarj ma \_ 132.3 aTasi l ari.

aTas l arebSi

organizaciul i kodi	d a s a x e l e b a	dazustebul i gegma	xarj i	gadaxra l arebSi	Sesrul eba %
17 00	saqarTvel os prezidentis saxel mwifo rwmunebul is aparati raWa-l eCxumis da qvemo svaneTis mxareSi	132,3	132,3	0,0	100,0
	muSa-mosamsaxureTa Sromis anazRaureba	93,7	93,7	0,0	100,0

damqiravebl idan anaricxebi	18,9	18,9	0,0	100,0
mivl inebebi	3,0	3,0	0,0	100,0
sxva saqonel i da momsaxureba	16,7	16,7	0,0	100,0

### saqarTvel os prezidentis saxel mwifo rwmunbul is aparati samcx-e-j avaxeTis mxareSi

Samcx-e-j avaxeTis mxareSi saqarTvel os prezidentis saxel mwifo rwmunbul is aparatisaTvis 2005 wl is saxel mwifo biujetiT gamoyofil ma dazustebul ma asignebebma Seadgina 227.6 aTasi l ari, xol o gaweul ma xarj ma \_ 227.6 aTasi l ari.

*aTas l arebSi*

organizaciul i kodi	d a s a x e l e b a	dazustebul i gegma	xarj i	gadaxra l arebSi	Sesrul eba %
18 00	saqarTvel os prezidentis saxel mwifo rwmunbul is aparati samcx-e-j avaxeTis mxareSi	227,6	227,6	0,0	100,0
	muSa-mosamsaxureTa Sromis anazRaureba	95,3	95,3	0,0	100,0
	damqiravebl idan anaricxebi	19,1	19,1	0,0	100,0
	mivl inebebi	2,0	2,0	0,0	99,6
	sxva saqonel i da momsaxureba	16,2	16,2	0,0	100,0
	kapi tal uri xarj ebi	95,0	95,0	0,0	100,0

### saqarTvel os prezidentis saxel mwifo rwmunbul is aparati qvemo qarTI is mxareSi

qvemo qarTI is mxareSi saqarTvel os prezidentis saxel mwifo rwmunbul is aparatisaTvis 2005 wl is saxel mwifo biujetiT gamoyofil ma dazustebul ma asignebebma Seadgina 159.7 aTasi l ari, xol o gaweul ma xarj ma \_ 159.7 aTasi l ari.

*aTas l arebSi*

organizaciul i kodi	d a s a x e l e b a	dazustebul i gegma	xarj i	gadaxra l arebSi	Sesrul eba %
19 00	saqarTvel os prezidentis saxel mwifo rwmunebul is aparati qvemo qarTI is mxareSi	159,7	159,7	0,0	100,0
	muSa-mosamsaxureTa Sromis anazRaureba	117,9	117,9	0,0	100,0
	damqiravebl idan anaricxebi	23,6	23,6	0,0	99,9
	mivl inebebi	2,0	2,0	0,0	99,5
	sxva saqonel i da momsaxureba	16,2	16,2	0,0	100,0

### saqarTvel os prezidentis saxel mwifo rwmunebul is aparati Sida qarTI is mxareSi

Sida qarTI is mxareSi saqarTvel os prezidentis saxel mwifo rwmunebul is aparatisaTvis 2005 wl is saxel mwifo biujetiT gamoyofil ma dazustebul ma asignebebma Seadgina 145.0 aTasi l ari, xol o gaweul ma xarj ma \_135.5 aTasi l ari.

*aTas l arebSi*

organizaciul i kodi	d a s a x e l e b a	dazustebul i gegma	xarj i	gadaxra l arebSi	Sesrul eba %
20 00	saqarTvel os prezidentis saxel mwifo rwmunebul is aparati Sida qarTI is mxareSi	145,0	135,5	9,5	93,4
	muSa-mosamsaxureTa Sromis anazRaureba	101,4	94,0	7,4	92,7
	damqiravebl idan anaricxebi	20,3	18,8	1,5	92,6
	mivl inebebi	4,3	3,7	0,6	86,5
	sxva saqonel i da momsaxureba	19,0	19,0	0,0	100,0

### saqarTvel os finansTa saministro

saqarTvel os finansTa saministrosaTvis 2005 wl is saxel mwifo biujetiT gamoyofil ma dazustebul ma asignebebma Seadgina 695 625.1 aTasi l ari, xol o gaweul ma xarj ma \_ 581 973.8 aTasi l ari.

organizaciul i kodi	d a s a x e l e b a	dazustebul i gegma	xarj i	gadaxra I arebSi	Sesrul eba %
22 00	saqarTvel os finansTa saministro	695 625,1	581 973,8	113 651,3	83,7
	muSa-mosamsaxureTa Sromis anazRaureba	29 656,5	29 562,3	94,2	99,7
	damqiravebl idan anaricxebi	6 289,7	6 107,0	182,8	97,1
	mivl inebebi	829,0	823,3	5,7	99,3
	sxva saqonel i da momsaxureba	67 322,4	15 698,4	51 623,9	23,3
	procentebis gadaxda	121 420,3	120 130,1	1 290,1	98,9
	subsidiebi da mimdinare transferebi	291 169,1	242 665,9	48 503,2	83,3
	kapital uri xarjebi	217,7	217,7	0,0	100,0
	dakrediteba dafarvis gamokl ebiT	178 720,3	166 769,0	11 951,3	93,3
22 01	saqarTvel os finansTa saministro	68 869,2	68 285,5	583,7	99,2
	muSa-mosamsaxureTa Sromis anazRaureba	29 656,5	29 562,3	94,2	99,7
	damqiravebl idan anaricxebi	6 289,7	6 107,0	182,8	97,1
	mivl inebebi	829,0	823,3	5,7	99,3
	sxva saqonel i da momsaxureba	13 940,8	13 640,5	300,2	97,8
	subsidiebi da mimdinare transferebi	16 997,3	16 996,6	0,7	100,0
	kapital uri xarjebi	217,7	217,7	0,0	100,0
	dakrediteba dafarvis gamokl ebiT	938,0	938,0	0,0	100,0
22 01 01	saqarTvel os finansTa saministros central uri aparati	18 599,5	18 033,3	566,2	97,0
	muSa-mosamsaxureTa Sromis anazRaureba	3 019,3	2 927,4	92,0	97,0
	damqiravebl idan anaricxebi	764,3	585,7	178,6	76,6
	mivl inebebi	230,3	226,8	3,4	98,5
	sxva saqonel i da momsaxureba	12 878,3	12 586,1	292,3	97,7
	subsidiebi da mimdinare transferebi	561,5	561,5	0,0	100,0
	kapital uri xarjebi	207,8	207,8	0,0	100,0
	dakrediteba dafarvis gamokl ebiT	938,0	938,0	0,0	100,0
22 01 02	sagadasaxado departamenti	14 760,4	14 751,1	9,2	99,9
	muSa-mosamsaxureTa Sromis anazRaureba	11 802,7	11 800,5	2,2	100,0
	damqiravebl idan anaricxebi	2 360,6	2 356,7	3,9	99,8
	mivl inebebi	370,0	368,2	1,8	99,5
	sxva saqonel i da momsaxureba	227,1	225,8	1,3	99,4
22 01 03	sabaJo departamenti	9 466,2	9 465,8	0,4	100,0
	muSa-mosamsaxureTa Sromis anazRaureba	7 054,9	7 054,9	0,0	100,0
	damqiravebl idan anaricxebi	1 534,9	1 534,8	0,0	100,0
	mivl inebebi	86,6	86,6	0,0	100,0
	sxva saqonel i da momsaxureba	160,6	160,2	0,3	99,8
	subsidiebi da mimdinare transferebi	619,3	619,3	0,1	100,0
	kapital uri xarjebi	9,9	9,9	0,0	100,0
22 01 04	saxazino samsaxuri	1 850,9	1 850,0	0,9	100,0
	muSa-mosamsaxureTa Sromis anazRaureba	1 433,4	1 433,4	0,1	100,0
	damqiravebl idan anaricxebi	286,7	286,5	0,3	99,9
	mivl inebebi	14,4	14,0	0,4	97,4

	sxva saqonel i da momsaxureba	116,4	116,2	0,2	99,8
22 01 08	general uri inspeqcia	379,5	379,3	0,2	99,9
	muSa-mosamsaxureTa Sromis anazRaureba	288,9	288,9	0,0	100,0
	damqiravebl idan anaricxebi	57,8	57,8	0,0	99,9
	mivl inebebi	27,8	27,7	0,1	99,7
	sxva saqonel i da momsaxureba	5,0	4,9	0,1	97,9
22 01 09	finansebis samecniero-kvl eviTi instituti	104,6	104,6	0,0	100,0
	muSa-mosamsaxureTa Sromis anazRaureba	74,5	74,5	0,0	100,0
	damqiravebl idan anaricxebi	16,4	16,4	0,0	100,0
	sxva saqonel i da momsaxureba	13,1	13,1	0,0	100,0
	subsidiebi da mimdinare transferebi	0,6	0,6	0,0	100,0
22 01 10	finansuri pol icia	7 869,4	7 863,4	6,1	99,9
	muSa-mosamsaxureTa Sromis anazRaureba	5 982,8	5 982,7	0,0	100,0
	damqiravebl idan anaricxebi	1 269,1	1 269,1	0,0	100,0
	mivl inebebi	100,0	100,0	0,0	100,0
	sxva saqonel i da momsaxureba	155,0	148,9	6,1	96,1
	subsidiebi da mimdinare transferebi	362,6	362,6	0,0	100,0
22 01 11	mosaxl eobis mxardaWera sagazafxul o saxnav-saTesi samuSaoebis Casatarebl ad	15 093,7	15 093,7	0,0	100,0
	sxva saqonel i da momsaxureba	385,3	385,3	0,0	100,0
	subsidiebi da mimdinare transferebi	14 708,4	14 708,4	0,0	100,0
22 01 12	fondi aTaswl eul is gamowveva saqarTvel os (em-si-j i)	744,9	744,3	0,7	99,9
	subsidiebi da mimdinare transferebi	744,9	744,3	0,7	99,9
22 02	sagareo saxel mwifo val debul ebebis momsaxureba	205 722,6	200 419,9	5 302,7	97,4
	procentebis gadaxda	39 770,3	38 509,6	1 260,6	96,8
	dakrediteba dafarvis gamokl ebiT	165 952,3	161 910,3	4 042,1	97,6
22 03	saSinao saxel mwifo val debul ebebis momsaxureba	81 650,0	81 620,5	29,5	100,0
	procentebis gadaxda	81 650,0	81 620,5	29,5	100,0
22 03 01	procentebi saqarTvel os erovnul i bankidan miRebul sesxebze	72 624,7	72 595,2	29,5	100,0
	procentebis gadaxda	72 624,7	72 595,2	29,5	100,0
22 03 02	saxel mwifo fasian qaRal debze momsaxurebis diskontis xarj ebi	9 025,3	9 025,3	0,0	100,0
	procentebis gadaxda	9 025,3	9 025,3	0,0	100,0
22 04	transferi teritoriul i erTeul ebis biuj etebSi	179 147,1	176 742,9	2 404,3	98,7
	subsidiebi da mimdinare transferebi	179 147,1	176 742,9	2 404,3	98,7
22 04 01	avtonomiuri respubl ikebis biuj etebSi	58 319,4	58 319,4	0,0	100,0
	subsidiebi da mimdinare transferebi	58 319,4	58 319,4	0,0	100,0
22 04 01 01	afxazeTis avtonomiuri respubl ikis biuj etSi	9 173,8	9 173,8	0,0	100,0
	subsidiebi da mimdinare transferebi	9 173,8	9 173,8	0,0	100,0
22 04 01 02	aWaris avtonomiuri respubl ikis biuj etSi	49 145,6	49 145,6	0,0	100,0
	subsidiebi da mimdinare transferebi	49 145,6	49 145,6	0,0	100,0

22 04 02	sxva teritoriul i erTeul ebis biuj etebSi	120 827,7	118 423,4	2 404,3	98,0
	subsidiebi da mimdinare transferebi	120 827,7	118 423,4	2 404,3	98,0
22 05	ucxoeTidan miRebul i dafinansebis wyaroebiT da grantebiT gansaxorciel ebel sxva sainvesticio proeqtebSi Tanamonawil eobisa da Tanadafinansebis xarj ebi	15 865,4	11 834,6	4 030,7	74,6
	subsidiebi da mimdinare transferebi	15 865,4	11 834,6	4 030,7	74,6
22 05 05	aTaswl eul is gamowweva saqarTvel os (samcxet-j avaxetis gza)	4,5	4,5	0,1	98,9
	subsidiebi da mimdinare transferebi	4,5	4,5	0,1	98,9
22 05 07	imereTis mxaris demokratiul i mmarTvel obis ganvitarebis xel Sewyoba (UNDP)	370,0	365,3	4,7	98,7
	subsidiebi da mimdinare transferebi	370,0	365,3	4,7	98,7
22 05 09	municipal uri ganvitarebisa da decentral izaciis II proeqti	837,8	398,4	439,4	47,6
	subsidiebi da mimdinare transferebi	837,8	398,4	439,4	47,6
22 05 10	social uri investiciebis fondis I proeqti	1 149,6	1 149,6	0,0	100,0
	subsidiebi da mimdinare transferebi	1 149,6	1 149,6	0,0	100,0
22 05 11	social uri investiciebis fondis II proeqti	3 803,0	3 435,1	367,9	90,3
	subsidiebi da mimdinare transferebi	3 803,0	3 435,1	367,9	90,3
22 05 13	struqturul i reformebis mxardanWeri proeqti	2 855,6	1 589,6	1 266,0	55,7
	subsidiebi da mimdinare transferebi	2 855,6	1 589,6	1 266,0	55,7
22 05 14	saxel mwifo seqtoris reformis proeqtis mosamzadebel i granti	138,8	138,8	0,0	100,0
	subsidiebi da mimdinare transferebi	138,8	138,8	0,0	100,0
22 05 21	saqarTvel os safinanso sistemis modernizeba: faza II	370,0	366,0	4,0	98,9
	subsidiebi da mimdinare transferebi	370,0	366,0	4,0	98,9
22 05 22	ormxrivi, regional uri da regionTaSorisi proeqtebi	503,0	340,0	163,0	67,6
	subsidiebi da mimdinare transferebi	503,0	340,0	163,0	67,6
22 05 23	kreditebis sagarantio fondi	13,9	0,0	13,9	0,0
	subsidiebi da mimdinare transferebi	13,9	0,0	13,9	0,0
22 05 24	saavtomobil o gzebis proeqti	3 355,0	3 214,4	140,5	95,8
	subsidiebi da mimdinare transferebi	3 355,0	3 214,4	140,5	95,8
22 05 25	Sidasaxel mwifoobrivi da adgil obrivi gzebis proeqti	2 260,2	635,4	1 624,8	28,1
	subsidiebi da mimdinare transferebi	2 260,2	635,4	1 624,8	28,1
22 05 26	val ebis restruqturizaciis saagento	204,0	197,6	6,4	96,9
	subsidiebi da mimdinare transferebi	204,0	197,6	6,4	96,9



22 06	ucxoeTidan miRebul i dafinansebis wyaroebiT da grantebiT gansaxorciel ebel i sxva sainvestigicio proeqtebi	89 139,8	41 012,6	48 127,2	46,0
	subsidiebi da mimdinare transferebi dakrediteba dafarvis gamokl ebiT	77 309,8 11 830,0	37 091,8 3 920,7	40 218,0 7 909,3	48,0 33,1
22 06 02	municipal uri ganviTarebisa da decentral izaciis II proeqti	10 180,0	13 197,9	-3 017,9	129,6
	subsidiebi da mimdinare transferebi	10 180,0	13 197,9	-3 017,9	129,6
22 06 03	social uri investiciebis fondis I proeqti	4 620,0	4 180,8	439,2	90,5
	subsidiebi da mimdinare transferebi	4 620,0	4 180,8	439,2	90,5
22 06 04	social uri investiciebis fondis II proeqti	38 230,0	11 406,6	26 823,4	29,8
	subsidiebi da mimdinare transferebi	38 230,0	11 406,6	26 823,4	29,8
22 06 06	struqturul i reformebis mxardamWeri proeqti	6 200,0	243,2	5 956,8	3,9
	subsidiebi da mimdinare transferebi	6 200,0	243,2	5 956,8	3,9
22 06 07	saxel mwifo seqtoris reformis proeqtis mosamzadebel i granti	720,0	20,6	699,4	2,9
	subsidiebi da mimdinare transferebi	720,0	20,6	699,4	2,9
22 06 09	kreditebis sagarantio fondi	530,0	481,5	48,5	90,8
	subsidiebi da mimdinare transferebi	530,0	481,5	48,5	90,8
22 06 11	saqarTvel os safinanso sistemis modernizeba: faza II	1 020,0	288,3	731,7	28,3
	subsidiebi da mimdinare transferebi	1 020,0	288,3	731,7	28,3
22 06 12	2001-2005 programa UNICEF -sa da saqarTvel os mTavrobas Soris	3 259,8	310,0	2 949,8	9,5
	subsidiebi da mimdinare transferebi	3 259,8	310,0	2 949,8	9,5
22 06 13	ormxriვი, regional uri da regionTaSorisi proeqtebi	2 400,0	2 400,0	0,0	100,0
	subsidiebi da mimdinare transferebi	2 400,0	2 400,0	0,0	100,0
22 06 14	Tbil isis gzebis reabil itaciis proeqti	5 550,0	0,0	5 550,0	0,0
	subsidiebi da mimdinare transferebi	5 550,0	0,0	5 550,0	0,0
22 06 15	imereTis mxaris demokratiul i mmarTvel obis ganviTarebis xel Sewyoba (UNDP)	110,0	173,2	-63,2	157,4
	subsidiebi da mimdinare transferebi	110,0	173,2	-63,2	157,4
22 06 16	saavtomobil o gzebis proeqti	6 030,0	859,7	5 170,3	14,3
	dakrediteba dafarvis gamokl ebiT	6 030,0	859,7	5 170,3	14,3
22 06 17	Sidasaxel mwifoobrivi da adgil obrivi gzebis proeqti	5 800,0	3 061,1	2 738,9	52,8
	dakrediteba dafarvis gamokl ebiT	5 800,0	3 061,1	2 738,9	52,8
22 06 18	val ebis restruqturizaciis saagento	4 440,0	4 344,2	95,8	97,8
	subsidiebi da mimdinare transferebi	4 440,0	4 344,2	95,8	97,8
22 06 19	trans-kavkasiis turizmis iniciativis granti	50,0	45,5	4,5	91,0

	subsidiebi da mimdinare transferebi	50,0	45,5	4,5	91,0
22 07	saqarTvel os prezidentis sarezervo fondi	8 893,3	0,0	8 893,3	0,0
	sxva saqonel i da momsaxureba	8 893,3	0,0	8 893,3	0,0
22 08	wina wl ebis daval ianebis dafarva	4 515,2	2 057,9	2 457,3	45,6
	sxva saqonel i da momsaxureba	4 515,2	2 057,9	2 457,3	45,6
22 11	mTavrobis sarezervo fondi (m.S. saxel mwifo jil doebze dawesebul i ful adi premiebi)	39 973,1	0,0	39 973,1	0,0
	sxva saqonel i da momsaxureba	39 973,1	0,0	39 973,1	0,0
22 12	saqarTvel os regionebsi gansaxorciel ebel i proeqtebi	1 849,4	0,0	1 849,4	0,0
	subsidiebi da mimdinare transferebi	1 849,4	0,0	1 849,4	0,0

saqarTvel os finansTa saministros sistemas qveynis safinanso sistemis marTvisa da safinanso-sabiujeto politikis regul irebis RonisZiebaTa, qveynis ekonomikuri politikis da saqarTvel os kanonmdebl obiT dakisrebul i sxva funqciebis Sesasrul ebl ad biujetiT daumtkicda 68 869,2 aTasi lari, gaweul ma sakaso xarjma 68 285,5 aTasi lari Seadgina, anu gegma 99,2%-iT Sesrul da.

saqarTvel os konstituciisa da moqmedi kanonmdebl obis safuZvel ze qveynis safinanso sistemis marTvisa da safinanso-sabiujeto politikis regul irebis mizniT saqarTvel os finansTa saministroSi mniSvnel ovan reformebi iqna gatarebul i. reforma ramdenime mimarTul ebiT ganxorciel da: strukturul i reorganizacia, sakadro resursebis mobilizeba da gadaxal iseba, `stajiorTa- institutis SemoReba, sakanonmdebl o bazis srul yofa, teqnologiuri procesis daxvewa, administrirebis gaZliereba. aRniSnul i kuTxiT RonisZiebi gatarda rogorc finansTa saministros central ur aparatSi, aseve mis saqveuwyebo dawesebul ebebSi.

sagadasaxado\_sabaJo politikis srul yofisa da kanonmdebl obis vaWrobis msofli o organizaciis moTxovnebtan SesabamisobaSi moyvanisa da evrogaertianebl obastan harmonizaciis mizniT:

\_ vaWrobis msofli o organizaciis winaSe aRebul i val debul ebebidan gamomdinare ganxorciel da cvl il eba `sabaJo tarifisa da gadasaxadis Sesaxeb- saqarTvel os kanonSi, ris Sedegadac moxda satarifo cxril is diferencireba. agreTve moqmedebs warmoSobis qveynis gansazRvrisa da sabaJo Rirebul ebis gansazRvris Sesaxeb finansTa ministris brZanebebi, roml ebic srul ad Seesabameba vmo-s winaSe aRebul val debul ebebs;

\_ 1996 wl is 22 april s l uqsemburgSi xel moweril i SeTanxmebiT saqarTvel os mxaris mier aRebul i val debul ebebis, evrosabWos 1992 wl is #2913/92 debul ebiT damtkicebul i Tanamegobrobis sabaJo kodeqsis da Tanamegobrobis 1993 wl is #2454/93 debul ebiT gansazRvrul i

Tanamegobrobis sabaJo kodeqsis debul ebebis safuZvel ze momzadda axal i sabaJo kodeqsi.

ukanasknel periodSi mniSvnel ovnad gaumj obesda sawarmoebis mier vadagadacil ebul sagadasaxado daval ianebaTa restruqturizaciis Sesaxeb" gaformebul i xel Sekrul ebiT nakisri val debul ebebis Sestrul eba. razec metyvel ebs Semdegi monacemebi:

	2005 wl is 1 ianvris mdgomareobiT			2006 wl is 1 ianvris mdgomareobiT		
	grafikiT gadasaxdel i	gadaxdil i	%	grafikiT gadasaxdel i	gadaxdil i	%
mimdinare gadasaxadebi	102 611 148	42 561 923	41.5	58 077 817	68 093 487	117
restruqturizebul i Tanxebi	69 973 726	4 307 586	6.16	584 642	71 155	12

yovel ive zemoaRniSnul is, sabaJo procedurebis gamartivebis, erTi fanj ris principis- danergvisa da administrirebis gaZl ierebis Sedegad miRweulia sabiujeto Semosavl ebis zrdis tendencia, ris gamoc saminstrosi momzadebul iqna 2005 wl s saxel mwifo biujetis Sesaxeb-saqarTvel os kanonSi oTxil eba sabiujeto Semosavl ebis gadaWarbebis kuTxiT.

2005 wl is ganmavlobaSi saxazino samsaxurSi warmatebiT ganxorciel da xazinis erTiani angariSis formirebis saboloo etapi. saxazino samsaxuris central ur aparatsa da regional ur xazinebs Soris informaciis gacvl is mizniT gaumj obesda sakomunikacio infrastruqtura da dainerga Sesabamisi programul i uzrunvel yofa.

saqarTvel os finansTa saminstros finansuri policiis mier 2005 wels gaweul i muSaobis Sedegad gamovlenil i iqna 6 222 samarTal darRvevis faqti. biujetis sasargebl od daricxul ma Tanxam Seadgina 114 771 828 l ari, mobil izebul ma \_ 34 364 575 l ari. administraciul ma saxdel ma Seadgina 176 562 l ari, saidanac mobil izebul ia 162 457 l ari.

finansuri policiis TanamSromlebis mier 2005 wels gamovlenil i 6 222 samarTal darRvevidan winaswari gamoZieba daiwyo 2 081 saqmeze, rac Seadgens kanondarRvevaTa saerto raodenobis 33,4%-s, 2 781 faqtze masal ebi warimarTa administraciul i saxdel is dadebis uzrunvel sayofad, xolo 1 168 faqtze (sagadasaxado samarTal darRveva) masal ebi qvemdebareobiT gadaigzavna sagadasaxado inspeqciebSi.

saminstros qvedanayofebis sainformacio samsaxurebTan da ucxoel eqspertebTan TanamSromlobiT 2005 wels SemuSavebul i iqna finansTa

saministros sainformacio infrastrukturis ganvitarebis general uri gegma-, roml is mizania saministros erTiani sainformacio sistemis koncepcii fargl ebSi saministros strukturali qvedanayofebis erTiani monacemTa bazis Seqmna, saministros Sida korporatiuli qsel is daproeqteba da realizacia, saministros strukturali qvedanayofebis Soris informaciis operatiuli gacvla da sajaro informaciis efekturi da operatiuli gavrceleba. dagegmil i Ronisziebebis ganxorciel eba xel s Seuwyobs qveynis finansuri mdgomareobis analizis da prognozirebis procedurebis srul avtomatizacias da avtomatizirebuli samuSao adgil ebis Seqmnas.

### saqarTvel os ekonomikuri ganvitarebis saministro

saqarTvel os ekonomikuri ganvitarebis saministrosaTvis 2005 wl is saxel mwifo biujetiT gamoyofil ma dazustebul ma asignebebma Seadgina 181 117.1 aTasi l ari, xolo gaweul ma xarj ma \_ 176 047.1 aTasi l ari.

aTas l arebSi

organizaciuli kodi	d a s a x e l e b a	dazustebuli gegma	xarji	gadaxra l arebSi	Sesruleba %
23 00	saqarTvel os ekonomikuri ganvitarebis saministro	181 117,1	176 047,1	5 070,0	97,2
	muSa-mosamsaxureTa Sromis anazRaureba damqiravebi idan anaricxebi mivlinebebi sxva saqoneli da momsaxureba subsidiebi da mimdinare transferebi kapitaluri xarjebi dakrediteba dafarvis gamoklebit	4 705,0 888,0 697,0 52 605,1 35 663,6 75 498,4 11 060,0	4 685,0 886,3 664,6 52 092,5 34 095,9 75 495,2 8 127,6	20,0 1,8 32,5 512,5 1 567,7 3,2 2 932,4	99,6 99,8 95,3 99,0 95,6 100,0 73,5
23 01	saqarTvel os ekonomikuri ganvitarebis saministros aparati	6 732,6	6 291,8	440,8	93,5
	muSa-mosamsaxureTa Sromis anazRaureba damqiravebi idan anaricxebi mivlinebebi sxva saqoneli da momsaxureba subsidiebi da mimdinare transferebi kapitaluri xarjebi	1 935,0 387,0 280,0 1 484,2 1 827,6 818,9	1 935,0 387,0 273,7 1 049,7 1 827,6 818,9	0,0 0,0 6,3 434,4 0,0 0,0	100,0 100,0 97,8 70,7 100,0 100,0
23 02	ekonomikis kvlebiti instituti	109,3	109,2	0,1	99,9
	subsidiebi da mimdinare transferebi	109,3	109,2	0,1	99,9
23 03	fasebis saxel mwifo inspeqcia	47,6	47,6	0,0	100,0
	muSa-mosamsaxureTa Sromis anazRaureba damqiravebi idan anaricxebi sxva saqoneli da momsaxureba	36,0 7,2 4,4	36,0 7,2 4,4	0,0 0,0 0,0	100,0 100,0 100,0
23 04	saxel mwifo antimonopol iuri	97,6	97,6	0,0	100,0

	samsaxuri				
	muSa-mosamsaxureTa Sromis anazRaureba	64,7	64,7	0,0	100,0
	damqiravebl idan anaricxebi	13,0	13,0	0,0	100,0
	mivl inebebi	5,0	5,0	0,0	100,0
	sxva saqonel i da momsaxureba	14,8	14,8	0,0	100,0
23 05	Sesyidvebis saagento	133,9	133,9	0,0	100,0
	subsidiebi da mimdinare transferebi	133,9	133,9	0,0	100,0
23 06	Tavisufal i vaWrobisa da konkurenciis saagento	52,9	52,9	0,0	100,0
	muSa-mosamsaxureTa Sromis anazRaureba	41,5	41,5	0,0	100,0
	damqiravebl idan anaricxebi	8,3	8,3	0,0	100,0
	sxva saqonel i da momsaxureba	3,0	3,0	0,0	100,0
23 07	saqarTvel os erovnul i sainvesticio saagento	188,0	187,6	0,4	99,8
	subsidiebi da mimdinare transferebi	188,0	187,6	0,4	99,8
23 08	sawarmoTa marTvis saagento	1 221,6	1 220,7	0,9	99,9
	subsidiebi da mimdinare transferebi	1 221,6	1 220,7	0,9	99,9
23 09	statistikis departamenti	2 177,1	2 158,8	18,3	99,2
	muSa-mosamsaxureTa Sromis anazRaureba	1 440,8	1 428,5	12,3	99,1
	damqiravebl idan anaricxebi	235,1	234,9	0,2	99,9
	mivl inebebi	75,9	75,5	0,4	99,5
	sxva saqonel i da momsaxureba	319,7	314,4	5,3	98,3
	kapital uri xarjebi	105,7	105,6	0,1	99,9
23 09 01	statistikis departamentis aparati	425,2	424,8	0,4	99,9
	muSa-mosamsaxureTa Sromis anazRaureba	298,1	298,1	0,0	100,0
	damqiravebl idan anaricxebi	59,6	59,6	0,0	100,0
	mivl inebebi	1,0	0,9	0,1	89,7
	sxva saqonel i da momsaxureba	66,5	66,2	0,3	99,5
23 09 03	statistikis departamentis teritoriul i organoebi	342,5	341,1	1,4	99,6
	muSa-mosamsaxureTa Sromis anazRaureba	251,8	250,8	1,0	99,6
	damqiravebl idan anaricxebi	50,4	50,2	0,2	99,6
	mivl inebebi	10,8	10,6	0,2	98,5
	sxva saqonel i da momsaxureba	29,0	29,0	0,0	100,0
	kapital uri xarjebi	0,6	0,6	0,0	99,8
23 09 04	statistikuri samuSaoebis saxel mwifo programa	1 409,3	1 392,9	16,5	98,8
	muSa-mosamsaxureTa Sromis anazRaureba	890,8	879,5	11,3	98,7
	damqiravebl idan anaricxebi	125,1	125,1	0,0	100,0
	mivl inebebi	64,2	64,0	0,1	99,8
	sxva saqonel i da momsaxureba	224,2	219,2	5,0	97,8
	kapital uri xarjebi	105,1	105,0	0,1	99,9
23 10	turizmisa da kurortebis departamenti	981,4	898,2	83,2	91,5
	muSa-mosamsaxureTa Sromis anazRaureba	106,7	106,7	0,0	100,0
	damqiravebl idan anaricxebi	21,3	21,3	0,0	100,0
	mivl inebebi	281,1	258,8	22,3	92,1
	sxva saqonel i da momsaxureba	508,4	448,3	60,0	88,2
	kapital uri xarjebi	63,9	63,0	0,9	98,6
23 10 01	turizmisa da kurortebis	244,9	234,9	10,0	95,9

	departamentis aparati				
	muSa-mosamsaxureTa Sromis anazRaureba	90,2	90,2	0,0	100,0
	damqiravebl idan anaricxebi	18,0	18,0	0,0	100,0
	mivl inebebi	30,0	23,7	6,3	79,0
	sxva saqonel i da momsaxureba	62,8	60,0	2,8	95,5
	kapital uri xarjebi	43,9	43,0	0,9	98,0
23 10 02	turizmisa da kurortebis departamentis programebi	736,5	663,3	73,2	90,1
	muSa-mosamsaxureTa Sromis anazRaureba	16,5	16,5	0,0	100,0
	damqiravebl idan anaricxebi	3,3	3,3	0,0	100,0
	mivl inebebi	251,1	235,1	16,0	93,6
	sxva saqonel i da momsaxureba	445,6	388,4	57,2	87,2
	kapital uri xarjebi	20,0	20,0	0,0	99,9
23 11	standartebis teqnikiuri reglamentebis da metrol ogiis erovnul i saagento	74,8	74,8	0,0	100,0
	subsidiebi da mimdinare transferebi	74,8	74,8	0,0	100,0
23 14	mTavari arqiteqturul -samSenebl o inspeqcia (arqmSeninspeqcia)	212,0	208,2	3,8	98,2
	muSa-mosamsaxureTa Sromis anazRaureba	160,3	159,4	0,9	99,4
	damqiravebl idan anaricxebi	32,1	31,9	0,2	99,3
	mivl inebebi	5,0	2,4	2,6	47,8
	sxva saqonel i da momsaxureba	10,6	10,6	0,0	100,0
	kapital uri xarjebi	4,0	4,0	0,0	100,0
23 17	akreditaciis erTiani erovnul i organo - akreditaciis centri	15,0	15,0	0,0	99,8
	subsidiebi da mimdinare transferebi	15,0	15,0	0,0	99,8
23 20	saqarTvel os saavtomobil o gzebis departamenti	125 920,0	125 896,1	23,9	100,0
	muSa-mosamsaxureTa Sromis anazRaureba	920,0	913,3	6,7	99,3
	damqiravebl idan anaricxebi	184,0	182,7	1,3	99,3
	mivl inebebi	50,0	49,1	0,9	98,2
	sxva saqonel i da momsaxureba	50 260,0	50 247,3	12,7	100,0
	kapital uri xarjebi	74 506,0	74 503,8	2,3	100,0
23 20 01	saavtomobil o gzebis departamentis aparati	1 694,0	1 682,2	11,8	99,3
	muSa-mosamsaxureTa Sromis anazRaureba	920,0	913,3	6,7	99,3
	damqiravebl idan anaricxebi	184,0	182,7	1,3	99,3
	mivl inebebi	50,0	49,1	0,9	98,2
	sxva saqonel i da momsaxureba	360,0	358,7	1,3	99,6
	kapital uri xarjebi	180,0	178,4	1,6	99,1
23 20 02 01	gzebis movl a-Senaxvis xarjebi	124 226,0	124 213,9	12,1	100,0
	sxva saqonel i da momsaxureba	49 900,0	49 888,6	11,4	100,0
	kapital uri xarjebi	74 326,0	74 325,3	0,7	100,0
	gzebis periodul i SekeTeba da reabilitacia	59 826,0	59 825,5	0,5	100,0
	kapital uri xarjebi	59 826,0	59 825,5	0,5	100,0
	gzebis mimdinare SekeTeba	11 640,0	11 639,5	0,5	100,0
	sxva saqonel i da momsaxureba	11 640,0	11 639,5	0,5	100,0

	gzebis Senaxva zamTris periodSi	2 380,0	2 380,0	0,0	100,0
	<b>sxva saqonel i da momsaxureba</b>	<b>2 380,0</b>	<b>2 380,0</b>	<b>0,0</b>	<b>100,0</b>
	senaki-foTi-sarfis saavtomobil o gzis Caqvi-maxinj auri monakveTis mSenebl oba	14 500,0	14 499,8	0,2	100,0
	<b>kapi tal uri xarj ebi</b>	<b>14 500,0</b>	<b>14 499,8</b>	<b>0,2</b>	<b>100,0</b>
	sxva xarj ebi	440,0	439,9	0,1	100,0
	<b>sxva saqonel i da momsaxureba</b>	<b>440,0</b>	<b>439,9</b>	<b>0,1</b>	<b>100,0</b>
	2004 wl is dekemberSi Sesrul ebul i sagzaosamuSaoebis aunazRaurebel i nawil is gadaxda	1 087,0	1 086,8	0,2	100,0
	<b>sxva saqonel i da momsaxureba</b>	<b>1 087,0</b>	<b>1 086,8</b>	<b>0,2</b>	<b>100,0</b>
	stiqiuri movl enebis Sedegebis sal ikvidacio da prevenciis mizniT Casatarebel i samuSaoebi	34 223,0	34 212,3	10,7	100,0
	<b>sxva saqonel i da momsaxureba</b>	<b>34 223,0</b>	<b>34 212,3</b>	<b>10,7</b>	<b>100,0</b>
	kreditebisa da grantebis momsaxurebis xarj ebi	130,0	130,0	0,0	100,0
	<b>sxva saqonel i da momsaxureba</b>	<b>130,0</b>	<b>130,0</b>	<b>0,0</b>	<b>100,0</b>
23 21	antiteroristul operaciebSi warmoqmnil daval ianebaTa dafarvis RonisZiebebi	8 105,0	8 105,0	0,0	100,0
	<b>subsidiebi da mimdinare transferebi</b>	<b>8 105,0</b>	<b>8 105,0</b>	<b>0,0</b>	<b>100,0</b>
23 23	saqarTvel os tel evizia da radiomauwebl oba	16 500,0	16 499,4	0,6	100,0
	<b>subsidiebi da mimdinare transferebi</b>	<b>16 500,0</b>	<b>16 499,4</b>	<b>0,6</b>	<b>100,0</b>
23 24	standartizaciis, metrol ogiisa da sertifikaciis erovnul i saagento	310,2	310,2	0,0	100,0
	<b>subsidiebi da mimdinare transferebi</b>	<b>310,2</b>	<b>310,2</b>	<b>0,0</b>	<b>100,0</b>
23 25	ucxoeTidan miRebul i dafinansebis wyaroebiT da grantebiT gansaxorciel ebel sainvesticio proeqtebSi Tanamonawil eobisa da Tanadafinansebis xarj ebi	3 023,2	2 842,6	180,7	94,0
	<b>subsidiebi da mimdinare transferebi</b>	<b>3 023,2</b>	<b>2 842,6</b>	<b>180,7</b>	<b>94,0</b>
23 25 06	miwisZvriT dazaral ebul Ta programa	44,4	44,4	0,0	100,0
	<b>subsidiebi da mimdinare transferebi</b>	<b>44,4</b>	<b>44,4</b>	<b>0,0</b>	<b>100,0</b>
23 25 07	gzebis reabil itaciis proeqti	1 638,0	1 629,4	8,6	99,5
	<b>subsidiebi da mimdinare transferebi</b>	<b>1 638,0</b>	<b>1 629,4</b>	<b>8,6</b>	<b>99,5</b>
23 25 08	kerZo sawarmoTa reabil itaciis proeqti	1 017,0	883,9	133,2	86,9
	<b>subsidiebi da mimdinare transferebi</b>	<b>1 017,0</b>	<b>883,9</b>	<b>133,2</b>	<b>86,9</b>
23 25 10	statistikis saxel mwifo departamentis daxmareba Sinameurneobebis integrirebul i gamokvl evis Casatarebl ad	323,8	284,9	38,9	88,0

	subsidiebi da mimdinare transferebi	323,8	284,9	38,9	88,0
23 26	ucxoeTidan miRebul i dafinansebis wyaroebiT da grantebiT gansaxorciel ebel i sainvesticio proeqtebi	15 215,0	10 897,6	4 317,4	71,6
	subsidiebi da mimdinare transferebi dakrediteba dafarvis gamokl ebiT	4 155,0	2 770,0	1 385,0	66,7
		11 060,0	8 127,6	2 932,4	73,5
23 26 04	kerZo sawarmoTa rehabil itaciis proeqti	3 410,0	1 552,2	1 857,8	45,5
	subsidiebi da mimdinare transferebi	3 410,0	1 552,2	1 857,8	45,5
23 26 05	foTis sazRvao navsadguris damcavi zolis rehabil itacia	7 330,0	5 091,5	2 238,5	69,5
	dakrediteba dafarvis gamokl ebiT	7 330,0	5 091,5	2 238,5	69,5
23 26 06	gzebis rehabil itaciis proeqti	3 730,0	3 036,2	693,8	81,4
	dakrediteba dafarvis gamokl ebiT	3 730,0	3 036,2	693,8	81,4
23 26 07	miwizvriT dazaral ebul Ta gadaudebel i daxmareba	375,0	1 195,7	-820,7	318,8
	subsidiebi da mimdinare transferebi	375,0	1 195,7	-820,7	318,8
23 26 09	statistikis saxel mwifo departamentis daxmareba Sinameurneobebis integrirebul i gamokvl evis Casatarebl ad	120,0	22,2	97,8	18,5
	subsidiebi da mimdinare transferebi	120,0	22,2	97,8	18,5
23 26 10	statistikis ganviTareba	250,0	0,0	250,0	0,0
	subsidiebi da mimdinare transferebi	250,0	0,0	250,0	0,0

saqarTvel os ekonomikuri ganviTarebis saministros saxel mwifo biujetidან გამოყოფილი ასიგნებების მნიშვნელოვანი ნაწილი მიმართული იყო სხვადასხვა პროგრამების გატარებისთვის და რეზერვების შესრულებად, გასაყიდი ობიექტების პრივატიზაციის შედეგების განხორციელებისთვის და სხვადასხვა სამსახური-სამართლო სამსახურებისთვის.

სტატისტიკის სახელმწიფო დეპარტამენტის მიერ საბიუჯეტო დაფინანსებიდან მიღებული და ათვისებული იქნა 2158,8 ათასი ლარი, საიდანაც დაიფარა ისეთი ხარჯები, როგორც არის: ცენტრალური აპარატის ფუნქციონირება 424,8 ათასი ლარი, ტერიტორიული ორგანოების სტატისტიკური სამსახურები 341,1 ათასი ლარი, სტატისტიკური სამსახურების სახელმწიფო პროგრამა 1 392,8 ათასი ლარი და სინამდვილის კვლევები (თანადაფინანსება) 284,9 ათასი ლარი.

სტატისტიკის დეპარტამენტის მიერ გახარჯული თანხების ნაწილი 54% მოდის სტატისტიკურ სამსახურთა სახელმწიფო პროგრამაზე, რომლის ფარგლებშიც განხორციელდა:

სასურათო მონიტორინგის ფუნქციონირება;



sasofl o-sameurneo aRweris samuSaoebi;  
erTj eradi kvl evebi biul etenebis momzadebaze, tiraJirebaze da  
gagzavnaze, statistikuri informaciis damuSaveba;  
q. Tbil isis masStabiT statistikuri informaciis damuSaveba;  
ariTmetikul i kontrol i da anal izi;  
Senoba-nagebobebis, manqana danadgarebis SeZenaze da kapital ur  
xarj ebze informaciis damuSaveba;  
sawarmoTa saqmianobis monacemebis Sesaxeb angariSebis formis miReba-  
damuSaveba.

statistikis departaments 2005 wl is ganmavl obaSi miRebul i aqvs  
daxmareba grantebis saxiT – 318,7 aTasi l aris odenobiT. m/Soris:

DFID-s xaziT miRebul i da aTvisebul i iqna 38,5 aTasi l ari da UNICEF-s  
xaziT 280,2 aTasi l ari.

amasTan, statistikis departamentis mier 2005 wl is Teberval -april Si  
ganxorciel da ukiduresad gaWirvebul i oj axebis daxmarebis kiTxvaris  
informaciul i uzrunvel yofis samuSaoebi.

saqarTvel os saavtomobil o gzebis departamentisaTvis gasul i, 2005  
wel i Zal zed mniSvnel ovani wel i iyo samuSaoTa mocul obebis da  
ganxorciel ebul i proeqtebis simravl is Tval sazrisiT. saavtomobil o gzebis  
qsel is rehabilitaciisa da ganvitarebisaTvis wina wl ebTan SedarebiT 2005  
wel s saxel mwifo biujetiT gaixarja mniSvnel ovnad meti saxsrebi.  
dafinansebis zrdam mniSvnel ovnad gaaumj obesa saerto sargebl obis gzebis  
mdgomareoba \_ rehabilitirebul i iqna dazianebul i monakveTebi, aRdgenil i  
iqna saxide gadasavl el ebi da sxva xel ovnuri nagebobebi.

gasul , 2005 wel s Sesrul ebul i sagzao samuSaoebis mocul obam  
Seadgina 124 213,9 aTasi l ari, rac orjer aRemateba 2004 wl is mocul obas  
da TiTqmis 150%-iT metia 2003 wl is maCvenebel ze. gzebis periodul i  
SekeTeba da rehabilitaciaze gaweul ma faqturma xarj ma Seadgina 59 825,5  
aTasi l ari, gzebis mimdinare SekeTebaze 11 639,5 aTasi l ari, gzebis  
Senaxvaze zamTris periodSi 2 379,9 aTasi l ari, senaki-foTi-sarfis  
saavtomobil o gzis Caqvi-maxinj auris monakveTis mSenebl obaze 14 499,8  
aTasi l ari, sxva xarj ebze 439,9 aTasi l ari, 2004 wl is dekemberSi  
Sesrul ebul i sagzao samuSaoebis aunazRaurebel i nawil is gadaxdisaTvis 1  
086,8 aTasi l ari, stiqiuri movl enebis sal ikvidacio da prevenciis mizniT  
Casatarebel i samuSaoebisaTvis 34 212,3 aTasi l ari, kreditebisa da  
grantebis momsaxurebis xarj ebis dafinansebaze gaweul ia 129,9 aTasi l ari.

gazrdil i dafinansebis fonze Zal zed swrafi tempebiT daiwyo saqarTvel os saavtomobil o gzebis qsel is mowesrigebis umniSnel ovanesi etapi.

**\_ mSenebl oba:**

gasul wels, umokles vadebSi dasrul da Caqvi-maxinjauris gzis monakveTze gvirabis mSenebl obis pirveli etapi. mimdinare 2006 wels daiwyeba amave gvirabis mSenebl obis meore etapi (meore paral el uri gvirabis) samuSaoebi.

**\_ reabilitacia, periodul i SekeTeba:**

am mimarTulebiT Zal zed seriozul i da mniSnel ovani RonisZiebebi ganxorciel da rogorc saxel mwifo biujetis dafinansebiT, aseve msofli o bankisa da kuveitis fondis kreditebiT.

aRniSnuli samuSaoebis ganxorciel ebis Semdeg mniSnel ovnad gaumj obesda saavtomobil o gzebis savali nawili, mowesrigda damcavi da wyal mridi mowyobil obebi, SekeTda da aRdgenil i iqna saxide gadasavl el ebi da sxva xel ovnuri nagebobebi.

amis garda reabilitirebul i iqna:

\_ senaki-foTi-sarfis saavtomobil o gzis qobuleTi-maxinjauris monakveTi \_ 17,5 km

\_ Tbil isi-senaki-lesel izis saavtomobil o gzis cal keul i monakveTebi \_ 29km. da 3 xidi.

\_ Tbil isi-bakurcixe-l agodexi \_ 11km.

\_ Tbil isi-witel i xidi \_ 3km.

\_ Tbil isi-marneuli \_ 4km.

\_ axal cixe-ninowminda-somxetis sazRvari \_ 5 km.

\_ quTaisi-xoni-samtredia \_ 3 km.

\_ rustavi-gardabani \_ 5 km.

\_ Cal aubani\_siRnaRi-anaga \_ 5 km.

2005 wels dasrul da msofli o bankis kreditiT gaTval iswinebul i gzebis reabilitaciis programa. 2005 wels dasrul da agreTve arabTa ekonomikuri ganvitarebis kuveitis fondis kreditiT dafinansebul i gzebis reabilitaciis proeqti, romlis meSveobiTac mTlianobaSi reabilitirebul i iqna:

\_ samtredia-saj avaxo-grigol etis gzis 57km-iani monakveTi,

\_ foTis Semosavl el i gza \_ 4,8km.

\_ senaki-foTi-sarfis gzis wyal winda-Col oqis monakveTi \_ 7,0km.

aRniSnul i programebis real izebam bevrad gaumj obesa saavtomobil o gzebisa da xidebis mdgomareoba, gansakuTrebiT marneuli-sadaxl os mimarTul ebiT, samtredia-l anCxuTi-sufsis mimarTul ebiT, mowesrigda gzis monakveTebi bakurcixisa da borjomis mimarTul ebiT da kidev mraval i sxva.

etapobrivad mimdinareobs kul turis Zegl ebTan misasvl el i gzebis mowesrigeba. sareabilitacio samuSaoebi Catarda:

\_ gel atis monasterTan misasvl el gzaze \_ 2,6km.

\_ ufl iscixesTan misasvl el gzaze \_ 5,5km.

\_ bodbeSi wm. ninos monasterTan misasvl el gzaze \_ 1,6km.

saavtomobil o gzebis departamentma 2005 wels operatiul ad da racional urad ganxorciel a stiqiis sal ikvidacio kapital uri RonisZiebebi.

gasuli wl is ganmavlobaSi Catarda 37,5 mln laris aRdgeniTi samuSaoebi. fors-majorul i pirobebis gamo paral el ur reJimSi mimdinareobda samuSaoebis warmoeba da saproeqto dokumentaciebis Sedgena.

aRdgenili iqna mTel i rigi Cawyvetili monakveTebi, Catarda napirdacviti RonisZiebebi, aSenda da aRdga saxide gadasasvl el ebi da sxva xel ovnuri nagebobebi. amastan, miRebul i iqna iseTi saproeqto da sainJinro gadawyvetil ebebi, romlebic iTval iswinebdnen adgil obrivi masalebis bazaze samuSaoTa ganxorciel ebas, ramac mniSvnel ovnad Seamcira samuSaoTa saerto Rirebul eba. magal iTisaTvis SesaZlebel ia moviyvanoT didi diametris da gabaritebis fl etili lodebis meSveobiT napirdamcavi RonisZiebebis ganxorciel eba. aseTi gadawyvetil eba araordinal uri, magram srul iad marTebul ia, vinaidan sxva SesaZleba konstrukciebze iafi j deba, adgil ze SeZleba misi mopoveba da rac aseve aranakle mniSvnel ovania \_ lodebis napirze ganTavsebiT ar irveva da kargad Seerwymeba adgil obriv mTagorian bunebriv landSafts.

didi moculobis samuSaoebi Catarda lentexis, cageris, mestiis, ambrolauris, onis, Cxorowyus, martvilisa da zugdidis raionebSi. mTlianobaSi 2005 wels aRdgenili da reabilitirebuli iqna 55 saxide gadasasvl el i, amave dros Catarda napirsamagri da gzis aRdgeniTi samuSaoebi.

## **\_ movl a-Senaxvis samuSaoebi (mimdinare SekeTeba, zamTris Senaxva)**

movl a-Senaxvis samuSaoebs gansakuTrebuli mniSvneloba aqvs saavtomobil o gzis srul yofili mdgomareobis Senarcunebis Tval sazrisiT. gaumj obesda mimdinare SekeTebis xarixi, magistralur gzebze ormouli

SekeTebis samuSaoebisaTvis SemoRebul i iqna special uri frezebi, romel Ta saSual ebiTac xdeboda ormoebis damuSaveba. amastan, gzebis movl a-SenaxvisaTvis saWiro saeqspl uatacio Tanamedrove universal uri manqana-meqanizmebis nakl ebobas Zal zed ganicdidnen kontraqtori organizaciebi. gansakuTrebiT zamTris pirobebSi, sauRel texilo gadasavl el ebze da mTian regionebsi Zlieri, Tanamedrove da axali sagzao meqanizmebis garese stiqiasTan brzola SeuZl ebel i iyo. aRiniSneboda defeciti iseTi sagzao meqanizmebisa, rogoricaa didi greiderebi, damtvirtvel ebi, rotorul i sistemis Tovl sawmendi meqanizmebi, kombiniirebul i sagzao manqanebi da sxva.

zemoaRniSnul samuSaoTa siuxvem, mocul obaTa da Sesabamisad dafinansebis zrdam ganapiroba damatebiTi samuSao adgil ebis Seqmna. sagzao samuSaoebze dasaqmebul i iyvnen sxvadasxva profesiisa da special obis adami anebi.

saqarTvel oSi arsebul i sagzao organizaciebi ZiriTadSi aRWurvil ni arian yofil i sabWouri warmoebis manqana-meqanizmebiTa da mowyobil obebiT, roml ebiC umeteswil ad fizikurad moZvel ebul i da moral urad mocveTilia. sayuradReboa msofil io bankis sakonsultacio kompaniis Sefaseba saqarTvel oSi gamoyenebul i sagzao teqniki mimarT `mojaradeebi bevrad ukeTes samuSaos asrul eben vidre amis saSual ebas maTi aRWurvil oba izi eva. saboloo produqtis misaRebad isini iyeneben samuzeume eqsponatebs." kontraqtorisaTvis axali sagzao teqniki SeZena yovel Tvis probl ematuri iyo misi sakmaod maRali Rirebul ebis gamo, rasac adgil obrivi organizaciebi ver axerxebdnen da maTi material ur-teqniki bazi ganaxleba da Sevseba real urad ar xdeboda.

kompaniebis mier SeZenili iqna mTel i rigi manqana-meqanizmebi, mowyobil obebi, asfaltbetonis qarxnebi da sxva teqnika.

saqarTvel os saavtomobil o gzebze ganxorciel ebul i samuSaoebis garda, romel ic ra Tqma unda umTavresi indikatoria saavtomobil o gzebis departamentis muSaobis SefasebaTa kriteriumSi, departamentis muSaobis erT-erT maxasiaTebeli macvenebel ia rikotis gvirabis sargebl obaze dawesebul i safasuridan miRebul i Semosavl ebis zrda, roml is administrirebas departamentis struqturul i erTeul i axorciel ebs.

2005 wels dagegmil i Semosaval i 1,0 mln l arit iyo gansazRvrul i, real urad ki Semosaval ma Seadgina 1,474,0 atasi l aris. es maSin rodesac, moZvel ebul i, araerTxel garemontebul i da Zal zed xSirad mwyobridan gamosul i aparaturiT xdeboda Semosavl ebis miReba. aqve aRsaniSnavia, rom

gvirabis eqspl uataciaze gaweul i xarjebi Semcirebul ia wina wl ebTan SedarebiT.

miuxedavad arsebul i siZnel eebisa, sagzaosferos muSakebma maqsimal uri SeZl es, raTa ganxorciel ebul iyo 2005 wl is programebi, riTac mniSvnel ovnad gaumj obesda qveynis sagzaos qsel is saerTo mdgomareoba.

turizmisa da kurortebis departamentisaTvis saxel mwifo programebze gamoyofili Tanxebi gaixarja 2 RonisZiebase `EXP0-2005~ msofli o gamofenaSi monawil obis misaRebad da `saqarTvel os turistul i potencial is rekl ama da brendingi~ organizebisaTvis, romelic moicavda gaweul RonisZiebs saqarTvel os monawil obisaTvis berl inis, mil anis, fineTis, niderl andebis da madridis turistul gamofena-bazrobaSi.

`mTavari arqmSeninspeqciis~ mier ganxorciel da Semdegi samuSaoebi:

2005 wels qveynis masStabiT Semowmda 900 samSeneblo obieqti, roml ebzedac gamovl enil i iqna sxvadasxva saxis darRvevebi.

kompl eqsurad Semowmda guria-aWaris SavizRvispira sanapiro zol Si mimdinare mSeneblo bebi. miRebul i iqna dadgenil ebebi dajarimebis Sesaxeb TanxiT 300,0 aTasi l aris odenobiT. amoRebul i iqna da saxel mwifo biuj etSi Cairicxa 140,0 aTasi l ari, xolo danarCeni obieqtebi gadacemul i iqna adgil obriv raionul sasamarTl oebSi TanxiT 160,0 aTasi l ari.

SeCerebul i iqna 56 mSenebare obieqti, miRebul i iqna dadgenil ebebi Senoba-nagebobebis dangreva-damontaJebis moTxovniT 89 obieqtze, roml is ganxil vac mimdinareobs Sesabamis sasamarTl oebSi, nebayofl obiT daingra 13 mSenebare mcire nageboba (avtofarexi).

Sesyidvebis saagentos xaziT gasul wels ganxorciel da Semdegi samuSaoebi:

- \_ el eqtronul i saxel mwifo Sesyidvebis danergva;
- \_ saxel mwifo SesyidvebisaTvis gankuTvnil i ful adi saxsrebis racional uri xarj vis uzrunvel yofa;
- \_ saxel mwifo saWiroebisaTvis aucil ebel i saqonl is warmoebis, samuSaoebis Sesrulebis da momsaxurebis gawevis sferoSi j ansaRi konkurenciis ganvitareba;
- \_ saxel mwifo Sesyidvebis ganxorciel ebisas Sesyidvebis monawil eTa mimarT samarTl iani da aradiskriminaciul i midgomis uzrunvel yofa;
- \_ saxel mwifo Sesyidvebis sajarobis uzrunvel yofa;

\_ saxel mwifo Sesyidvebis erTiani sistemis Seqmna da mis mimarT sazogadoebrivi ndobis Camoyal ibeba.

2005 wels saqarTvel os saxel mwifo Sesyidvebis saagentos strategiul i ganvitarebis erT-erTi umniSvnel ovanesi mimarTul eba iyo saxel mwifo Sesyidvebis regul ireba, marTva da monitoringi, romlis fargl ebSic ganxorciel da Sesyidvebis maregul irebeli kanonmdebl obis daxvewa, harmonizacia Sesyidvebis saerTaSoriso normebTan da miRweul iqna saxel mwifo Sesyidvebis sistemis TandaTanobiTi gadasvla el eqtronul Sesyidvebze.

saxel mwifo Sesyidvebis sistemis reforma mimdinareobda msofilio bankis mxardaWerita da saerTaSoriso organizaciebTan Setanxmebuli gegmit, romelic iTval iswinebda saxel mwifo Sesyidvebis samsaxuris institucional ur ganvitarebas, saagentos funqciebis gazrdas da maTi arsrul ebisatvis aucil ebeli pirobebis Camoyal ibebas.

gasul 2005 wels asignebebi mimarTuli iqna agreTve saminstros sistemaSi Semavali Semdegi sajarosamarTlis iuridiuli pirebis funqcionirebisatvis:

- \_ `standartebis teqniki regulamentebis da metrol ogiis erovnuli saagento~;
- \_ `akreditaciis erTiani erovnuli organo –akreditaciis centri~;
- \_ ekonomikis kvl eviti instituti;
- \_ saqarTvel os erovnuli sainvesticio saagento;
- \_ sawarmoTa martvis saagento;
- \_ Tavisufali vaWrobisa da konkurenciis saagento.

srulad iqna dafaruli antiteroristul operaciebSi warmoqmnil i (saqeronavigaciisatvis da saerTaSoriso aeroportisatvis) davalianebebi 8 105,0 atasi laris odenobit.

ucxoetidani miRebuli dafinansebis wyaroebi da grantebit ganxorciel da Semdegi sainvesticio proeqtebi:

- \_ foTis sazRvao navsadguris damcavi zolis reabilitacia;
- \_ kerZo sawarmoTa reabilitaciis proeqti;
- \_ miwisZvrit dazaral ebul Ta gadaudebeli daxmareba.

## saqarTvel os iusticiis saministro

saqarTvel os iusticiis saministrosaTvis 2005 wl is saxel mwifo biujetiT gamoyofil ma dazustebul ma asignebebma Seadgina 48 584.3 aTasi l ari, xol o gaweul ma xarj ma \_ 49 883.8 aTasi l ari.

*aTas l arebSi*

organizaciul i kodi	d a s a x e l e b a	dazustebul i gegma	xarj i	gadaxra l arebSi	Sesrul eba %
24 00	saqarTvel os iusticiis saministro	48 584,3	49 883,8	-1 299,4	102,7
	muSa-mosamsaxureTa Sromis anazRaureba	9 292,2	9 279,0	13,2	99,9
	damqiravebl idan anaricxebi	2 294,5	2 275,5	19,0	99,2
	mivl inebebi	184,0	173,2	10,8	94,1
	sxva saqonel i da momsaxureba	12 714,1	12 679,6	34,4	99,7
	m.S. kvebis xarj ebi	2 678,0	2 669,6	8,4	99,7
	subsidiebi da mimdinare transferebi	17 942,0	19 468,0	-1 526,0	108,5
	kapital uri xarj ebi	6 157,6	6 008,4	149,1	97,6
24 01	saqarTvel os iusticiis saministros aparati	3 967,2	3 935,4	31,8	99,2
	muSa-mosamsaxureTa Sromis anazRaureba	1 748,5	1 748,2	0,3	100,0
	damqiravebl idan anaricxebi	349,8	349,7	0,1	100,0
	mivl inebebi	107,0	101,3	5,7	94,7
	sxva saqonel i da momsaxureba	1 600,6	1 584,5	16,1	99,0
	subsidiebi da mimdinare transferebi	34,8	34,8	0,0	100,0
	kapital uri xarj ebi	126,5	116,9	9,6	92,4
24 02	saqarTvel os iusticiis saministrosTan arsebul i samarTl ebrivi reformis saxel mwifo komisia	34,7	34,1	0,6	98,4
	muSa-mosamsaxureTa Sromis anazRaureba	28,8	28,5	0,3	98,8
	damqiravebl idan anaricxebi	5,9	5,7	0,2	96,5
24 03	saqarTvel os iusticiis saministrosTan arsebul i saqarTvel os kanonTa wignis redaqcia	43,3	43,3	0,0	100,0
	subsidiebi da mimdinare transferebi	43,3	43,3	0,0	100,0
24 04	saqarTvel os iusticiis saministros regional uri organoebi	82,8	82,8	0,0	99,9
	muSa-mosamsaxureTa Sromis anazRaureba	69,0	69,0	0,0	99,9
	damqiravebl idan anaricxebi	13,8	13,8	0,0	99,9
24 05	saaRsrul ebo departamenti	921,0	919,2	1,8	99,8
	muSa-mosamsaxureTa Sromis anazRaureba	672,7	672,5	0,1	100,0
	damqiravebl idan anaricxebi	134,3	134,3	0,0	100,0
	mivl inebebi	5,0	5,0	0,0	100,0
	sxva saqonel i da momsaxureba	85,0	84,3	0,7	99,2
	kapital uri xarj ebi	24,0	23,1	0,9	96,2
24 06	samarTl o eqspertizis erovnul i biuro	996,0	996,0	0,0	100,0
	subsidiebi da mimdinare transferebi	996,0	996,0	0,0	100,0

24 07	სასჯელმართლებების დეპარტამენტის აპარატი	1 410,4	1 409,8	0,6	100,0
	მუშა-მოსამსახურეთა შრომის ანაზღაურება	679,7	679,4	0,3	100,0
	დამკირავებიდან ანარიცხები	213,3	213,3	0,0	100,0
	მიწვინებები	9,8	9,8	0,0	100,0
	სხვა საკონტინგენტი და მომსახურება	81,0	81,0	0,0	100,0
	სუბსიდიები და მიმდინარე ტრანზფერები	386,6	386,6	0,0	100,0
	კაპიტალიური ხარჯები	40,0	39,7	0,3	99,4
24 08	სასჯელმართლებების დაწესებულებები	17 879,5	17 705,7	173,8	99,0
	მუშა-მოსამსახურეთა შრომის ანაზღაურება	3 021,0	3 015,6	5,4	99,8
	დამკირავებიდან ანარიცხები	962,8	944,5	18,3	98,1
	მიწვინებები	35,0	34,5	0,5	98,5
	სხვა საკონტინგენტი და მომსახურება	6 744,1	6 733,5	10,6	99,8
	მ.შ. კვების ხარჯები	2 678,0	2 669,6	8,4	99,7
	სუბსიდიები და მიმდინარე ტრანზფერები	1 793,0	1 791,6	1,4	99,9
	კაპიტალიური ხარჯები	5 323,6	5 186,0	137,6	97,4
24 09	სახელმწიფო არქივების მართვისა და საკმის დოკუმენტების დეპარტამენტი	650,0	649,8	0,2	100,0
	მუშა-მოსამსახურეთა შრომის ანაზღაურება	351,5	351,4	0,1	100,0
	დამკირავებიდან ანარიცხები	70,7	70,7	0,0	99,9
	მიწვინებები	2,2	2,1	0,1	96,6
	სხვა საკონტინგენტი და მომსახურება	220,1	220,1	0,0	100,0
	კაპიტალიური ხარჯები	5,5	5,5	0,0	100,0
24 11	რეაბილიტაციის მოვლის განყოფილების ხარჯები	50,0	50,0	0,0	100,0
	სუბსიდიები და მიმდინარე ტრანზფერები	50,0	50,0	0,0	100,0
24 12	საჯინო ადვოკატების მომსახურების ანაზღაურების ხარჯები	64,0	61,8	2,2	96,6
	მუშა-მოსამსახურეთა შრომის ანაზღაურება	53,4	51,5	1,9	96,5
	დამკირავებიდან ანარიცხები	10,6	10,3	0,3	97,0
24 13	საჯინო რეგისტრაციის განყოფილება	582,3	571,4	10,9	98,1
	სუბსიდიები და მიმდინარე ტრანზფერები	582,3	571,4	10,9	98,1
24 14	სამართლის მინისტრის განყოფილების საგარეო ურთიერთობების და საფინანსო მდგომარეობის საინფორმაციო ბიურო	231,0	231,0	0,0	100,0
	სუბსიდიები და მიმდინარე ტრანზფერები	231,0	231,0	0,0	100,0
24 15	სამოქალაქო რეგისტრაციის დეპარტამენტი	7 504,8	7 488,4	16,4	99,8
	მუშა-მოსამსახურეთა შრომის ანაზღაურება	2 413,6	2 409,3	4,3	99,8
	დამკირავებიდან ანარიცხები	482,5	482,5	0,0	100,0
	მიწვინებები	20,0	15,5	4,5	77,7
	სხვა საკონტინგენტი და მომსახურება	3 950,7	3 943,8	6,9	99,8
	კაპიტალიური ხარჯები	638,0	637,2	0,8	99,9
24 16	არასაქონლო სასჯელმართლებების და პრობაციის დეპარტამენტი	342,3	341,7	0,6	99,8
	მუშა-მოსამსახურეთა შრომის ანაზღაურება	254,0	253,6	0,4	99,8
	დამკირავებიდან ანარიცხები	50,8	50,7	0,1	99,8



	mivl inebebi	5,0	5,0	0,0	100,0
	sxva saqonel i da momsaxureba	32,5	32,4	0,1	99,8
24 17	ucxoeTidan miRebul i dafinansebis wyaroebiT da grantebiT gansaxorciel ebel sainvesticio proeqtebSi Tanamonawil eobisa da Tanadafinansebis xarj ebi	1 575,0	1 524,0	51,0	96,8
	subsidiebi da mimdinare transferebi	1 575,0	1 524,0	51,0	96,8
24 17 03	miwis kadastrisa da registraciis sistemis Camoyal ibeba I proeqti	528,4	526,8	1,6	99,7
	subsidiebi da mimdinare transferebi	528,4	526,8	1,6	99,7
24 17 04	miwis kadastrisa da registraciis sistemis Camoyal ibeba II proeqti	491,6	442,4	49,2	90,0
	subsidiebi da mimdinare transferebi	491,6	442,4	49,2	90,0
24 17 05	rustavis #6 cixis reabil itaciis proeqti	555,0	554,8	0,2	100,0
	subsidiebi da mimdinare transferebi	555,0	554,8	0,2	100,0
24 18	ucxoeTidan miRebul i dafinansebis wyaroebiT da grantebiT gansaxorciel ebel i sainvesticio proeqtebi	12 250,0	13 839,3	-1 589,3	113,0
	subsidiebi da mimdinare transferebi	12 250,0	13 839,3	-1 589,3	113,0
24 18 01	miwis kadastrisa da registraciis sistemis Camoyal ibeba I proeqti	3 840,0	3 959,3	-119,3	103,1
	subsidiebi da mimdinare transferebi	3 840,0	3 959,3	-119,3	103,1
24 18 02	miwis kadastrisa da registraciis sistemis Camoyal ibeba II proeqti	4 640,0	6 141,1	-1 501,1	132,4
	subsidiebi da mimdinare transferebi	4 640,0	6 141,1	-1 501,1	132,4
24 18 03	rustavis #6 cixis reabil itaciis proeqti	3 770,0	3 738,9	31,1	99,2
	subsidiebi da mimdinare transferebi	3 770,0	3 738,9	31,1	99,2

saangariSo wl is ganmavl obaSi mowesrigda sistemaSi dasaqmebul muSa-mosamsaxureTa Sromis anazRaureba, warmoqmnil i ekonomiiS xarj ze dai fara Sromis anazRaurebis muxl Si warmoqmnil i wina wl ebis daval ianebebis nawil i.

saqarTveos iusticiis saministros central ur aparatSi, saxel mwifo arqivebis marTvisa da saqmis warmoebis departamentsa da sasjel aRsrul ebis dawesebul ebebSi dafarul i iqna wina wl ebSi warmoqmnil i S.p.s `Tbil wyal kanal is- mimarT arsebul i kreditorul i daval ianebis nawil i 575.5 aTasi I aris odenobIT da s/s `Tel asis- mimarT ricxul i kreditorul i daval ianeba 162.5 aTasi I aris odenobIT.

2005 wel s saministros sistemaSi kapital ur RonisZiebebze gaweul i xarj ebis 86.5% moxmarda penitencial uri sistemas. saqarTvel os mTavrobis gankargul ebebiT iusticiis saministrosTvis damatebiT gamoyofil i Tanxebi mimarTul i iqna q. quTaisisa da q. rustavis mSenebare sapyrobiebis

droul ad amoqmedebisaTvis. saqarTvel os mTavrobisa da donori organizaciebis mxardaWerIT iusticiis saministrom gaxsna ramdenime, Tanamedrove standartebis Sesabamisi dawesebul eba. #5 sasjel aRsrul ebis dawesebul ebis teritoriaze gaixsna 120 patimarze gaTvl il i sapyrobel e. amave dawesebul ebis bazaze gaixsna 130 arasrul wl ovan patimarze gaTvl il i sapyrobel e. sapyrobel eSi dacul ia saerTaSoriso standartebiT dadgenil i yvel a moTxovna. 2005 wl is agvistoSi daba zahesis teritoriaze eqspl uataciaSi Sevida 220 patimarze gaTvl il i dawesebul eba, sadac ganTavsdnen patimrebi, roml ebmac pirveli instanciis sasamarTl os mier gamotanil i gamamtyunebel i ganaCeni saapel acio an sakasacio instanciis sasamarTl oSi gaasaCivres. 2005 wl is bol os iusticiis saministros mier Sesrul ebul i urTul esi samuSaos Sedegad amoqmedda quTaisis samodel o dawesebul eba, romel ic 1500 patimarzea gaTval iswinebul i da dasrul da rusTavis axal i samodel o dawesebul ebis mSenebl oba, romel ic 800 patimarzea gaTval iswinebul i.

2005 wels saqarTvel os iusticiis saministros sistemaSi Seiqmna sagamoZiebo departamenti 25 saStato erTeul iT, roml is Semadgenl obaSi ori sammarTvel o funcionirebs, dasavl eT da aRmosavl eT saqarTvel oSi.

saqarTvel os iusticiis ministris 2005 wl is 17 Tebevli is #308 brZanebis Tanaxmad Seiqmna sajaro samarTl is iuridiul i piri\_ sazogadoebrivi (saxazino) advokatis samsaxuri. aRniSnul ma samsaxurma momaval i ufaso iuridiul i daxmarebis sistemis efeqturi muSaobis uzrunvel yofisa da srul maStabiani sqemis amoqmedebamde SesaZl o xarvezebis gaTval iswinebisa da aRmofxris mizniT, donori organizaciebis mxardaWerIT 2005 wl is april idan samarTl ebrivi daxmarebis koncefciiT SemoTavazebul i iuridiul i daxmarebis gawevis erT-erTi model is gamocda-pilotireba daiwyo.

iusticiis saministroSi mimdinare reformebis erT-erTi mniSvel ovani da warmatebul i mimarTul eba samoqal aqo reestris sistemis Camoyal ibebas ukavSirdeba. es sistema aertianebs sapasporto da mosaxleobis registraciis da samoqal aqo aqtebis registraciis samsaxurebs. 2005 wl is ganmavl obaSi saministros mier am mimarTul ebit muSaobis gaumj obesebisa da srul yofis mizniT mniSvel ovani samuSaoebi Catarda. sistema aRiWurva kompiuterul i teqnikiTa da programul i uzrunvel yofiT. 2005 wl is bol os Camoyal ibda sapasporto da mosaxleobis registraciis samsaxurebis Sida qsel i (VPN), romel Sic CairTo samoqal aqo reestris departamenti, sainformacio samisamarTo ganyofil eba da 22 teritoriul i ofisi. 2006 wels igegmeba mTel i sistemis CarTva Sida qsel Si, amit SesaZl ebel i gaxdeba bazebis sistematuri ganaxleba, informaciis usafrTxo gacvla da onlain-reJimSi muSaoba. 2005 wl is ganmavl obaSi samsaxuris

saWiroebisaTvis sul SeZenil iqna 925000 cal i piradobis mowmoba da 270000 cal i saqarTvel os moqal aqis pasporti.

### saqarTvel os sagareo saqmeTa saministro

saqarTvel os sagareo saqmeTa saministrosaTvis 2005 wl is saxel mwifo biujetiT gamoyofil ma dazustebul ma asignebebma Seadgina 33 164.1 aTasi l ari, xol o gaweul ma xarj ma \_ 33 115.2 aTasi l ari.

aTas l arebSi

organi zaciul i kodi	d a s a x e l e b a	dazustebul i gegma	xarj i	gadaxra l arebSi	Sesrul eba %
25 00	saqarTvel os sagareo saqmeTa saministro	33 164,1	33 115,2	48,9	99,9
	muSa-mosamsaxureTa Sromis anazRaureba damqiravebl idan anaricxebi	2 756,5 551,3	2 734,8 547,0	21,7 4,3	99,2 99,2
	mivl inebebi	1 084,5	1 084,5	0,0	100,0
	sxva saqonel i da momsaxureba	23 222,7	23 221,4	1,2	100,0
	subsidiebi da mimdinare transferebi	4 933,6	4 926,5	7,1	99,9
	kapital uri xarj ebi	615,6	601,0	14,5	97,6
25 01	saqarTvel os sagareo saqmeTa saministros aparati	6 966,7	6 924,9	41,8	99,4
	muSa-mosamsaxureTa Sromis anazRaureba damqiravebl idan anaricxebi	2 756,5 551,3	2 734,8 547,0	21,7 4,3	99,2 99,2
	mivl inebebi	1 084,5	1 084,5	0,0	100,0
	sxva saqonel i da momsaxureba	1 958,2	1 957,0	1,2	99,9
	subsidiebi da mimdinare transferebi	0,6	0,6	0,0	100,0
	kapital uri xarj ebi	615,6	601,0	14,5	97,6
25 02	sazRvargareT saqarTvel os dipl omatiuri dawesebul ebebi (warmomadgenl obebi)	21 264,4	21 264,4	0,0	100,0
	sxva saqonel i da momsaxureba	21 264,4	21 264,4	0,0	100,0
25 03	saerTaSoriso organizaciebTan TanamSroml obis da am organizaciebSi gawevrianebis xarj ebi	4 300,0	4 300,0	0,0	100,0
	subsidiebi da mimdinare transferebi	4 300,0	4 300,0	0,0	100,0
25 05	ucxoetid an miRebul i dafinansebis wyaroebiT da grantebiT gansaxorciel ebel i sainvesticio proeqtebi	633,0	625,9	7,1	98,9
	subsidiebi da mimdinare transferebi	633,0	625,9	7,1	98,9
25 05 01	CineTis mTavrobis granti CineTsi saqarTvel os sael CosaTvis	633,0	625,9	7,1	98,9

sagareo saqmeTa saminstrosTvis gamoyofil i asignebebi mimarTul i iyo dakisrebul i moval eobebisa da funqciebis gasaxorciel ebl ad, qveynis sagareo urTierTobaTa gaumj obesebisa da ganmtkicebisaTvis.

q. Tbil isSi, q. baTumsa da q. Tel avSi gaixsna nato-s sainformacio centrebi. momzadda saqarTvel os moqal aqeobis miniWebis wesis Sesaxeb satel evizio kl ipebi. dafarul i iqna wina wl ebis kreditorul i daval ianebebi 144 145 l aris odenobiT.

gatarebul i reformebis Sedegad saminstros central ur aparatsa da sazRvargareT saqarTvel os dipl omatiur dawesebul ebebSi sakadro optimizaciis pirobebSi SesaZl ebel i gaxda central uri aparatis muSakTa Sromis anazRaurebis gazrda da social uri pirobebis gaumj obeseba.

#### **sazRvargareT saqarTvel os dipl omatiuri dawesebul ebebi:**

- saqarTvel os mTavrobis gankargul ebiT saqarTvel os mTavrobis sazeervo fondidan damatebiTi asignebebi gamoeyo saqarTvel os sael Coebs saberZneTSi, iordaniis haSimitur samefoSi, l ibanis respubl ikaSi.

- saqarTvel os mTavrobis gankargul ebiT saqarTvel os mTavrobis sazeervo fondidan gamoyofil i iqna asignebebi safrangeTis respubl ikaSi l evil is adgil -mamul is saqarTvel osTvis gadmocemasTan dakavSirebiT gaweul i xarjebis asanazRaurebl ad, ruseTis federaciaSi saqarTvel os sael Cos material ur-teqnikuri bazis ganmtkicebisaTvis da itali is respubl ikaSi saqarTvel os sael Cos normal uri funqcionirebisaTvis.

- saqarTvel os mTavrobis gankargul ebiT saqarTvel os mTavrobis sazeervo fondidan gamoiyo Tanxebi q. kievSi suuamis sainformacio ofisisa da suuamis sainformacio ofisSi saqarTvel os mxaris koordinatoris mivl inebis xarjebis dasafinansebl ad.

- saqarTvel os prezidentis gankargul ebiT saqarTvel os prezidentis sazeervo fondidan safrangeTsi saqarTvel os sael Cos gamoeyo Tanxebi qaxosro Col oyaSvil is neSTis saqarTvel oSi gadmosvenebasTan dakavSirebul xarjebisaTvis.

CineTis mTavrobidan miRebul i grantiT SeZenil i iqna CineTsi saqarTvel os sael CosaTvis ZiriTadi saSual ebebi, agreTve dafarul i iqna ofisis daqiravebisaTvis saWiro xarjebi.

garda zemoaRniSnul isa, 2005 wels saqarTvel os sagareo saqmeTa saminstrosi arasabiujeto saxsrebidan miRebul ma Semosaval ma Seadgina 8.061 aTasi l ari, xolo grantis saxiT miRebul iqna 625.9 aTasi l ari.

saerTaSoriso organizaciebTan TanamSroml obis da am organizaciebSi gawevrianebis xarj ebi:

biujetiT damtkicebul ma gegmam Seadgina – 4 300 000 l ari, dazustebul ma – 4 300 000 l ari.

arsebuli sawevro davalianebebis gadaxda mimdinareobda wl is ganmavl obaSi SemuSavebuli grafikis mixedvit, garkveul etapze SeCerebuli iqna davalianebebis dagroveba.

### saqarTvel os Tavdacvis saministro

saqarTvel os Tavdacvis saministrosaTvis 2005 wl is saxel mwifo biujetiT gamoyofil ma dazustebul ma asignebebma Seadgina 368 952.8 aTasi l ari, xolo gaweul ma xarj ma \_ 366 765.1 aTasi l ari.

aTasi arebSi

organiziul i kodi	d a s a x e l e b a	dazustebul i gegma	xarj i	gadaxra l arebSi	Sesrul eba %
26 00	saqarTvel os Tavdacvis saministro	368 952,8	366 765,1	2 187,7	99,4
	muSa-mosamsaxureTa Sromis anazRaureba	63 874,8	63 305,4	569,3	99,1
	damqiravebl idan anaricxebi	13 816,8	13 678,7	138,1	99,0
	mivl inebebi	18 658,9	18 637,2	21,7	99,9
	sxva saqonel i da momsaxureba	111 837,2	111 193,7	643,5	99,4
	m.S. kvebis xarj ebi	11 019,0	10 569,6	449,4	95,9
	subsidiebi da mimdinare transferebi	6 039,7	6 039,6	0,1	100,0
	kapital uri xarj ebi	154 725,4	153 910,4	815,0	99,5

saqarTvel os Tavdacvis saministrosaTvis 2005 wels gamoyofil i asignebebiT dafinansda Semdegi RonisZiebebi:

1. samxedro mosamsaxureebze da samoqal aqo pirebze gaica Sromis anazRaureba;
2. gamoyofil i asignebebis fargl ebSi gaumj obesda samxedro mosamsaxureTa kveba an miecaT kanonmdebl obiT gaTval iswinebuli kvebis ul ufis sakompensacio Tanxebi;

3. SeiaraRebul i Zal ebis masStabiT jarebis saxeobebis da gvareobebis mixedviT gaizarda samxedro momzadebis intensivoba. Sesabamisad sagrZnobl ad amaRI da sabrZol o mzadyofnis done;
4. msofl io mSvidobisa da usafrTxoebis saerTaSoriso misiebSi Tavdacvis saministros 1714 samxedro mosamsaxurem monawil eoba miRo stabil urobis SenarCunebis programaSi eraySi, xol o kosovoSi samSvidobo misiT wargzavnil i iqna 368 samxedro mosamsaxure;
5. 2005 wl is ganmavl obaSi Catarebul i iqna Semdegi ZiriTadi swavl ebebi: "BLECKSEAFOR", `javSani - 2005" `cecxl ovani muSti" `mtkvარი - 2005, `eris raindi`, `medqer-resquaieri` da krwanisis saswavl o centrSi SSOP da BCT programebiT gaTval iswinebul i swavl ebebi;
6. erovnul i gvardiis bazaze damatebiT momzadda 9 rezervistTa batalioni, romel Sic 3011 rezervistma gaiara saswavl o wvrTnebi;
7. erovnul i gvardiis bazaze rezervistTa batalionis piradma Semadgenl obam 2005 wl is ganmavl obaSi dxmareba aRmouCines q. quTaisis mosaxl eobas wyl is sistemis dazianebris dros, monawil eoba miRes imereTis da guriis mxareebSi momxdari wyal didobis Sedegebis I ikvidaciaSi;
8. Tanamedrove standartebis Sesabamisad aSenda senakis samxedro baza;
9. quTaisis me-2 brigadaSi ganxorciel da gazmomaragebis, satransformatoro jixurebis, el eqtrokomunikaciebis, sawyobebis da sayazarme fondebis samSenebl o samuSaoebi;
10. Tavdacvis saministrosa da samxedro akademiis administraciul SenobebSi Catarda Senobebis remonti, moewyo Tbo da satel efono qsel ebi, garemontda saqvabe da keTil mowyobil i iqna teritoria;
11. vazianis samxedro bazaze ganxorciel da wyal sadenis, el eqtroqsel ebis, gazmomaragebis sistemisa da saqvabis, samxedro mosamsaxureTa sacxovrebel i saxl isa da keTil mowyobis saremontო-samSenebl o samuSaoebebi;

12. krwanisis saswavl o centrSi garemontda el eqtro da gazmomaragebis sistemebi, yazarmebi;
13. satanko qarxanaSi Catarda saremont-aRdgeniT samuSaoebi;
14. koj ris brigadaSi da specdaniSnul ebis razmSi Catarda infrastruqturis oboeqtebisa da sakomunikacio qsel ebis saremont aRdgeniT samuSaoebi;
15. infrastruqturis saremont samuSaoebi Catarda goris j avSansatanko batal ionSi;
16. q. foTSi disl ocirebul i samxedro qvedanayofebSi moewyo sainJinro komunikaciebi da Catarda keTil mowyobis samuSaoebi;
17. Catarebul i iqna ufl iscixis SeiaraRebisa da teqniki Senaxvis bazaSi saremont samuSaoebi;
18. al eqseevkis bazaze ganxorciel da yazarmisa da Stabis Senobis saremont, el eqtro, santeqniki, sasadi los gazmomaragebisa da vertmfrenebis sadgomis mowyobis samSenebl o samuSaoebi;
19. samTavroboTaSoriso SeTanxmebisa da saqarTvel os mTavrobis gankargul ebis Sesabamisad gadaxdil i iqna Tavdacvis saministros samxedro mosamsaxureTa ukrainis saganmanaTl ebl o dawesebul ebebSi swavl is safasuri.

### Tavi II miRebul i grantebi

2005 wl is ganmavl obaSi saqarTvel os Tavdacvis saministros sazRvargareTis qveynebidan, grantis saxiT gadmoeca 1 670,0 aTasi aSS dol aris Rirebul ebis material uri faseul obebi, kerZod:

1. germaniis federaciul i respublikidan saavtomobil o teqniki, saofise da sanivTe saqonel is saxiT 140,0 aTasi aSS dol aris Rirebul ebiT;

2. Turqetis respublikidan 1 530 atasi aSS dol aris Rirebul ebis saavtomobil o teqnika, sanivTe qoneba da kavSirgabmul obis saSual ebebi.

### Tavi III gamocxadebul i tenderebi

2005 wl is ganmavl obaSi saqarTvel os Tavdacvis saministros mier gamocxadebul i iqna 42 Ria tenderi da fasTa kotirebis meTodiT SerCeul i iqna 36 momwodebel i. mTel i wl is ganmavl obaSi gaformebul i iqna 980 xel Sekrul eba.

kanoniT gaTval iswinebul i satendero mosakrebl is saxiT saxel mwifo biuj etSi gadaxdil i iqna 76 150 l ari, xol o momwodebl is mier kontraqtis pirobebis Seusrul ebl obis gamo saj arimo sanqciebma Seadgina 45 131 l ari, rac mTl ianad miimarTa saxel mwifo biuj etSi.

material uri faseul obebis importirebisas saxel mwifo biuj etSi sabaJo gadasaxdel ebis saxiT, gamoyofil i asignebebidan gadaxdil i iqna 37 499,2 atasi l ari.

### saqarTvel os Sinagan saqmeTa saministro

saqarTvel os Sinagan saqmeTa saministrosaTvis 2005 wl is saxel mwifo biuj etiT gamoyofil ma dazustebul ma asignebebma Seadgina 182 196.7 atasi l ari, xol o gaweul ma xarj ma \_ 182 161.5 atasi l ari.

*aTas l arebSi*

organi zaciul i kodi	d a s a x e l e b a	dazustebul i gegma	xarj i	gadaxra l arebSi	Sesrul eba %
27 00	saqarTvel os Sinagan saqmeTa saministro	182 196,7	182 161,5	35,1	100,0
	muSa-mosamsaxureTa Sromis anazRaureba	84 493,9	84 489,9	4,1	100,0
	damqiravebl idan anaricxebi	19 501,5	19 500,0	1,5	100,0
	mivl inebebi	2 253,5	2 253,4	0,1	100,0



	sxva saqonel i da momsaxureba	38 794,0	38 786,8	7,2	100,0
	m.S. kvebis xarj ebi	4 664,8	4 664,7	0,0	100,0
	subsidiebi da mimdinare transferebi	19 634,2	19 632,8	1,4	100,0
	kapital uri xarj ebi	17 519,6	17 498,7	20,9	99,9
27 01	saqarTvel os Sinagan saqmeTa saministros organoebi	153 990,4	153 982,4	8,1	100,0
	muSa-mosamsaxureTa Sromis anazRaureba	74 113,9	74 113,6	0,2	100,0
	damqiravebl idan anaricxebi	16 833,8	16 833,4	0,3	100,0
	mivl inebebi	2 040,0	2 040,0	0,0	100,0
	sxva saqonel i da momsaxureba	33 902,0	33 894,9	7,1	100,0
	m.S. kvebis xarj ebi	2 946,9	2 946,9	0,0	100,0
	subsidiebi da mimdinare transferebi	9 944,4	9 944,4	0,0	100,0
	kapital uri xarj ebi	17 156,4	17 156,1	0,3	100,0
27 03	saxel mwifo sazRvris dacvis departamenti	21 304,3	21 278,0	26,3	99,9
	muSa-mosamsaxureTa Sromis anazRaureba	10 313,0	10 309,2	3,8	100,0
	damqiravebl idan anaricxebi	2 654,2	2 653,1	1,1	100,0
	mivl inebebi	210,0	210,0	0,0	100,0
	sxva saqonel i da momsaxureba	4 813,3	4 813,2	0,1	100,0
	m.S. kvebis xarj ebi	1 717,9	1 717,9	0,0	100,0
	subsidiebi da mimdinare transferebi	2 950,6	2 949,9	0,7	100,0
	kapital uri xarj ebi	363,3	342,6	20,6	94,3
27 04	saxel mwifo material uri rezervebis departamenti	146,5	146,4	0,1	99,9
	muSa-mosamsaxureTa Sromis anazRaureba	67,1	67,0	0,0	100,0
	damqiravebl idan anaricxebi	13,5	13,4	0,1	99,2
	mivl inebebi	3,5	3,5	0,0	100,0
	sxva saqonel i da momsaxureba	62,5	62,5	0,0	100,0
27 05	saqarTvel os Sinagan saqmeTa saministros sxva RonisZiebebi	6 755,4	6 754,8	0,6	100,0
	sxva saqonel i da momsaxureba	16,2	16,2	0,0	100,0
	subsidiebi da mimdinare transferebi	6 739,2	6 738,6	0,6	100,0
27 05 01	ganaTl ebis RonisZiebebi saqarTvel os Sinagan saqmeTa saminstros akademiis bazaze	2 840,1	2 839,9	0,2	100,0
	sxva saqonel i da momsaxureba	16,2	16,2	0,0	100,0
	subsidiebi da mimdinare transferebi	2 823,9	2 823,7	0,2	100,0
27 05 02	dacvis pol iciis erovnul i saganZurisa da mniSvnel ovani obieqtebis dacvis sammarTvel os bazaze	2 565,3	2 565,3	0,0	100,0
	subsidiebi da mimdinare transferebi	2 565,3	2 565,3	0,0	100,0
27 05 03	j anmrTel obis dacvis RonisZiebebi saqarTvel os Sinagan saqmeTa saministros j anmrTel obis dacvis samsaxuris bazaze	870,0	870,0	0,0	100,0
	subsidiebi da mimdinare transferebi	870,0	870,0	0,0	100,0

27 05 04	safer degero momsaxurebis RonisZieba saqarTvel os Sinagan saqmeTa saminstros safer degero samsaxuris bazaze	230,0	229,7	0,3	99,8
	<b>subsidiebi da mimdinare transferebi</b>	<b>230,0</b>	<b>229,7</b>	<b>0,3</b>	<b>99,8</b>
27 05 05	special uri momzadebis RonisZieebi saqarTvel os Sinagan saqmeTa saminstros special uri momzadebis centris bazaze	250,0	250,0	0,0	100,0
	<b>subsidiebi da mimdinare transferebi</b>	<b>250,0</b>	<b>250,0</b>	<b>0,0</b>	<b>100,0</b>

2005 wels gamoyofili asignebebi ZiriTadad moxmarda Semdegi RonisZieebis finansur uzrunvel yofas:

- \_ sazogadoebrivi usafrTxoebis RonisZieebis;
- \_ saxel mwifo sazRvris dacvis RonisZieebis;
- \_ saxel mwifo material uri rezervebis Seqmnis RonisZieebis;
- \_ ganaTlebis RonisZieebis;
- \_ erovnul i saqanZurisa da mniSvnel ovani obieqtების dacvis RonisZieebis;
- \_ janmrTel obis dacvis RonisZieebis;
- \_ safer degero momsaxurebis RonisZieebis;
- \_ special uri momzadebis RonisZieebis;

### **sazogadoebrivi usafrTxoebis RonisZieebi.**

aRniSnuli RonisZiebis fargl ebSi ganxorciel da zogadi administrireba, damnaSaveobisa da sxva samarTal darRvevebTan brZolis politika, samoqmedo taqtikisa da strategiis SemuSaveba kanonierebis dasacavad, qveynis sacicocxlo interesebis winaarmdeg ucxo qveynebis moqal aqeebisa da organizaciebis mimarTuli moqmedebis gamovlena, aRkveTa, gamozieba da analizi.

sisxli samarTlis saproseso kanonmdebl obis qvemdebare danaSaulisa da sxva samarTal darRvevebis obieqturi gamozieba, danaSaulisa da sxva samarTal darRvevaTa Sesazlo safrTxis Tavidan acil eba da sxva;

saqarTvel os moqal aqeta sicocxli sa konstituciuri ufl ebebis dacva, diversiul -terroristuli organizaciebis gauvnebel yofa, ukanonod dakavebul pirTa, motacebul Ta, mZeval Ta gaTavisufl eba, masobrivi areul obebisa da samarTal darRvevaTa armoxfvra.

operatiul -samZebro saqmianobis ganxorciel eba, organizebul - danaSaul ebrivi formirebebis gamovlena-aRkveTa, samoxel eo danaSaulisa da korufciis winaarmdeg brZola, registrierebuli sisxli samarTlis danaSaulis gaxsna;

wesrigis dacva quCebsa da sazogadoebrivi TavSeyris adgil ebSi, masobrivi uwesrigobis aRkveTa, sazogadoebrivi wesrigis damrRvevTa winaaRmdeg brZol a, sagzao moZraobis monawil eTa dacva, transportis usafrTxo da Seuferxebel i moZraobis organizeba, avtotransportis registracia da erTiani sainformacio centris Seqmna;

saerTaSoriso xel Sekrul ebebisa da kanonmdebl obis Sesabamisad, sazRvargareTis qveynebis saTanado samsaxurebTan operatiul -samZebro RonisZiebei, bral debul Ta Zebna saerTaSoriso masStabiT, ugzo-ukvl od dakargul Ta Zebna, narkobiznesisa da trefikingis winaaRmdeg brZol a.

stiqiuri ubedurebebis, masStaburi xanZrebis, katastrofebisa da sxva sagangebo SemTxvevebis dros umweo mdgomareobaSi myof pirTaTvis daxmarebis gaweva, dazaraebul Ta qonebis, usafrTxoebisa da sazogadoebrivi wesrigis dacva.

### **saxel mwifo sazRvris dacvis RonisZiebei**

aRniSnul i RonisZiebis fargl ebSi ganxorciel da saxel mwifo sazRvrisa da sasazRvro reJimis dacva, teroristul -diversiul i da sadazvervo jgufebis gamovl ena, samarTal damrRvevTa mier saxel mwifo sazRvris gadmokveTis, kontrabandul i tvirTebis, erovnul i saganZuris saxel mwifodan gatanisa da sxva kanonsawinaaRmdego qmedebebis aRkveTa.

### **saxel mwifo material uri rezervebis Seqmnis RonisZiebei**

aRniSnul i RonisZiebis fargl ebSi ganxorciel da saxel mwifo rezervis maragis Senaxva da momsaxureba, saxel mwifo rezervis material ur faseul obaTa operaciebis warmoeba, material urad sapasuxismgebl o Senaxvis kontrol i.

### **ganaTI ebis RonisZiebei**

aRniSnul i RonisZiebis fargl ebSi ganxorciel da samarTal mcodneobisa da sxva profil is special istTa momzadeba da gadamzadeba, kvl eviT i da gamoyenebiTi samecniero saqmianoba, Sinagan saqmeTa saminstros sistemisa da sxva samarTal damcavi struqturebisa da dawesebul ebebis TanamSromel Ta pirvel dawyebiTi momzadeba da kval ifikaciis amaRI eba, Sinagan saqmeTa saminstros sistemis rigIT da umcros meTaurTa Semadgenl obis momzadeba.

### **erovnul i saganZurisa da mniSvel ovani obieqtebis**

## dacvis RonisZieebi

aRniSnul i RonisZiebis fargl ebSi ganxorciel da saqarTvel os teritoriaze arsebul i saxel mwifo mniSvnel obis erovnul i saganZurisa da mniSvnel ovani obieqtebis dacva.

## j anmrTel obis dacvis RonisZieebi

aRniSnul i RonisZiebis fargl ebSi ganxorciel da Sinagan saqmeTa saministros mosamsaxureTa, Sinagan saqmeTa organoebidan TadarigSi daTxovnil pirTa, maTi ojaxis wevrTa da saministros saswavi o dawesebul ebebis msmenel Ta samedicino uzrunvel yofa.

## safel degero momsaxurebis RonisZieebi

aRniSnul i RonisZiebis fargl ebSi ganxorciel da gansakuTrebul i mniSvnel obis, srul iad saidumlo da saidumlo korespondenciebis (gzavnil ebis, spectvirTebis) da sxva dokumentaciis daniSnul ebisamebr, usafrTxo da operatiul mitana saqarTvel os sakanonmdebl o, aRmasrul ebel da sxva saxel mwifo organoebSi, organizaciebsa da dawesebul ebebSi.

## special uri momzadebis RonisZieebi

aRniSnul i RonisZiebis fargl ebSi ganxorciel da Sinagan saqmeTa saministros TanamSromel Ta special uri profesiul i momzadeba, gadamzadeba da kval ifikaciis amaRI eba.

## saqarTvel os sagareo dazvervis special uri samsaxuri

saqarTvel os sagareo dazvervis special uri samsaxurisaTvis 2005 wl is saxel mwifo biujetiT gamoyofil ma dazustebul ma asignebebma Seadgina 3 018.6 aTasi l ari, xolo gaweul ma xarj ma \_ 3 018.6 aTasi l ari.

*aTasi l arebSi*

organizaciul i kodi	d a s a x e l e b a	dazustebul i gegma	xarj i	gadaxra l arebSi	Sesrul eba %
---------------------	---------------------	--------------------	--------	------------------	--------------

28 00	saqarTvel os sagareo dazvervis special uri samsaxuri	3 018,6	3 018,6	0,0	100,0
	muSa-mosamsaxureTa Sromis anazRaureba	1 025,0	1 025,0	0,0	100,0
	damqiravebl idan anaricxebi	223,6	223,6	0,0	100,0
	mivl inebebi	131,0	131,0	0,0	100,0
	sxva saqonel i da momsaxureba	1 205,1	1 205,1	0,0	100,0
	subsidiebi da mimdinare transferebi	93,0	93,0	0,0	100,0
	kapital uri xarjebi	340,9	340,9	0,0	100,0

samsaxuris ZiriTadi prioritetul i mimarTul ebaa saqarTvel os prezidentis brZanebul ebIT sazRvargareT saqarTvel os dipl omatiur warmomadgenl obebSi saqarTvel os sagareo dazvervis oficial uri warmomadgenl ebis daniSvna. gegmiT gaTval iswinebul ia sazRvargareTis 14 qveyanaSi saqarTvel os dipl omatiur warmomadgenl obebSi grZel vadiani mivl inebiT saqarTvel os sagareo dazvervis 15 oficial uri warmomadgenl is mivl ineba, Tumca saTanado Tanxebis ukmarisobis gamo 2005 wl is ganmavl obaSi gaigzavna mxol od 8 warmomadgenel i.

garda amisa, samsaxuris specifikis gaTval swinebiT sadazvervo-operatiul i proeqtebis xarj ebma saangariSgebo periodSi 508,9 aTasi l ari Seadgina, xol o 148,6 aTasi l ari samsaxuris material ur-teqnikuri bazis ganmTkicebas moxmarda.

### saqarTvel os ganaTI ebisa da mecnierebis saministro

saqarTvel os ganaTI ebisa da mecnierebis saministrosaTvis 2005 wl is saxel mwifo biujetiT gamoyofil ma dazustebul ma asignebebma Seadgina 79 402.2 aTasi l ari, xol o gaweul ma xarj ma \_ 80 941.1 aTasi l ari.

aTas l arebSi

organizaciul i kodi	d a s a x e l e b a	dazustebul i gegma	xarj i	gadaxra l arebSi	Sesrul eba %
29 00	saqarTvel os ganaTI ebisa da mecnierebis saministro	79 402,2	80 941,1	-1 538,9	101,9
	muSa-mosamsaxureTa Sromis anazRaureba	3 424,2	3 310,7	113,5	96,7
	damqiravebl idan anaricxebi	487,4	458,8	28,6	94,1
	mivl inebebi	204,8	178,1	26,7	87,0
	sxva saqonel i da momsaxureba	981,6	871,4	110,2	88,8
	subsidiebi da mimdinare transferebi	73 130,7	74 989,8	-1 859,1	102,5
	kapital uri xarjebi	1 173,4	1 132,3	41,1	96,5

29 01	saqarTvel os ganaTI ebisa da mecnierebis saminstros aparati	4 668,7	4 484,7	184,0	96,1
	muSa-mosamsaxureTa Sromis anazRaureba	1 218,2	1 211,6	6,5	99,5
	damqiravebl idan anaricxebi	243,6	243,4	0,2	99,9
	mivl inebebi	57,0	49,7	7,3	87,3
	sxva saqonel i da momsaxureba	450,8	427,3	23,5	94,8
	subsidiebi da mimdinare transferebi	1 809,9	1 667,8	142,0	92,2
	kapital uri xarjebi	889,3	884,8	4,5	99,5
29 02	regional uri saskol o ol qebis sammarTvel oebi	133,1	112,7	20,4	84,7
	muSa-mosamsaxureTa Sromis anazRaureba	84,2	74,5	9,7	88,5
	damqiravebl idan anaricxebi	16,8	14,9	2,0	88,4
	mivl inebebi	5,8	5,6	0,2	95,9
	sxva saqonel i da momsaxureba	26,3	17,8	8,5	67,7
29 04	saqarTvel os ganaTI ebisa da mecnierebis saminstros raionul i ganyofil ebebi	777,3	702,2	75,1	90,3
	muSa-mosamsaxureTa Sromis anazRaureba	472,2	446,2	26,1	94,5
	damqiravebl idan anaricxebi	94,6	89,0	5,6	94,1
	mivl inebebi	41,7	32,8	9,0	78,5
	sxva saqonel i da momsaxureba	154,7	130,8	23,9	84,6
	kapital uri xarjebi	14,0	3,4	10,6	24,5
29 06	special uri sabavSvo baga-baRebis xel Sewyobis programa	257,2	257,2	0,0	100,0
	subsidiebi da mimdinare transferebi	257,2	257,2	0,0	100,0
	mxedvel obadaqveiTebul bavSvTa baga- baRis bazaze	126,1	126,1	0,0	100,0
	subsidiebi da mimdinare transferebi	126,1	126,1	0,0	100,0
	smenadaqveiTebul bavSvTa baga-baRis bazaze	127,1	127,1	0,0	100,0
	subsidiebi da mimdinare transferebi	127,1	127,1	0,0	100,0
	social uri daxmarebis RonisZiebebi ssip sabavSvo baR`imedi--s bazaze	4,0	4,0	0,0	100,0
	subsidiebi da mimdinare transferebi	4,0	4,0	0,0	100,0
29 07	obol da mSobel Ta mZrunvel obas mokl ebul bavSvTa zogadsaganmanaTI ebl o skol a- internatebis xel Sewyobis programa	2 496,7	2 473,0	23,6	99,1
	subsidiebi da mimdinare transferebi	2 496,7	2 473,0	23,6	99,1
	Tbil isis musikal uri saSual o skol a- internatis bazaze	422,8	417,6	5,2	98,8
	subsidiebi da mimdinare transferebi	422,8	417,6	5,2	98,8
	mestiis obol da mSobel Ta mZrunvel obas mokl ebul bavSvTa skol a-internatis bazaze	168,6	168,6	0,0	100,0
	subsidiebi da mimdinare transferebi	168,6	168,6	0,0	100,0
	koj ris special uri profil is skol a-	167,6	157,2	10,5	93,8

	internatis bazaze				
	subsidiebi da mimdinare transferebi	167,6	157,2	10,5	93,8
	zugdidis obol da mSobel Ta mzrunvel obas mokl ebul bavSvTa skol a-internatis bazaze	263,0	262,9	0,1	100,0
	subsidiebi da mimdinare transferebi	263,0	262,9	0,1	100,0
	Tel avis obol da mSobel Ta mzrunvel obas mokl ebul bavSvTa skol a-internatis bazaze	194,3	194,3	0,0	100,0
	subsidiebi da mimdinare transferebi	194,3	194,3	0,0	100,0
	broweul as obol da mSobel Ta mzrunvel obas mokl ebul bavSvTa skol a-internatis bazaze	193,9	193,9	0,0	100,0
	subsidiebi da mimdinare transferebi	193,9	193,9	0,0	100,0
	TianeTis obol da mSobel Ta mzrunvel obas mokl ebul bavSvTa skol a-internatis bazaze	76,8	76,8	0,0	100,0
	subsidiebi da mimdinare transferebi	76,8	76,8	0,0	100,0
	pirmisaanTkaris obol da mSobel Ta mzrunvel obas mokl ebul bavSvTa skol a-internatis bazaze	74,2	74,2	0,0	100,0
	subsidiebi da mimdinare transferebi	74,2	74,2	0,0	100,0
	I agodexis obol da mSobel Ta mzrunvel obas mokl ebul bavSvTa skol a-internatis bazaze	98,9	98,9	0,0	100,0
	subsidiebi da mimdinare transferebi	98,9	98,9	0,0	100,0
	quTaisis musikal uri skol a-internatis bazaze	344,4	344,4	0,0	100,0
	subsidiebi da mimdinare transferebi	344,4	344,4	0,0	100,0
	quTaisis obol da mSobel Ta mzrunvel obas mokl ebul bavSvTa sportul i skol a-internatis bazaze	330,3	330,3	0,0	100,0
	subsidiebi da mimdinare transferebi	330,3	330,3	0,0	100,0
	axmetis skol a-internatis bazaze	161,8	154,0	7,9	95,1
	subsidiebi da mimdinare transferebi	161,8	154,0	7,9	95,1
29 08	bavSvTa saxl ebis xel Sewyobis programa	1 134,4	1 119,4	15,0	98,7
	subsidiebi da mimdinare transferebi	1 134,4	1 119,4	15,0	98,7
	Tbil isis sabavSvo saxl is bazaze	241,1	241,1	0,0	100,0
	subsidiebi da mimdinare transferebi	241,1	241,1	0,0	100,0
	aspinZis sabavSvo saxl is bazaze	123,2	123,2	0,0	100,0
	subsidiebi da mimdinare transferebi	123,2	123,2	0,0	100,0
	baTumis sabavSvo saxl is bazaze	136,6	136,6	0,0	100,0
	subsidiebi da mimdinare transferebi	136,6	136,6	0,0	100,0
	koj ris sabavSvo saxl is bazaze	106,2	96,6	9,5	91,0

	subsidiebi da mimdinare transferebi	106,2	96,6	9,5	91,0
	eweris sabavSvo saxl is bazaze	74,3	69,6	4,7	93,6
	subsidiebi da mimdinare transferebi	74,3	69,6	4,7	93,6
	axal goris sabavSvo saxl is bazaze	128,0	128,0	0,0	100,0
	subsidiebi da mimdinare transferebi	128,0	128,0	0,0	100,0
	suramis sabavSvo saxl is bazaze	133,0	133,0	0,0	100,0
	subsidiebi da mimdinare transferebi	133,0	133,0	0,0	100,0
	rusTavis sabavSvo saxl is bazaze	91,5	91,0	0,5	99,5
	subsidiebi da mimdinare transferebi	91,5	91,0	0,5	99,5
	martyofis sabavSvo saxl is bazaze	100,6	100,4	0,2	99,8
	subsidiebi da mimdinare transferebi	100,6	100,4	0,2	99,8
29 09	daxurul i tipis special uri skol ebisa da sareabil itacio centrebis xel Sewyobis programa	242,5	242,5	0,0	100,0
	subsidiebi da mimdinare transferebi	242,5	242,5	0,0	100,0
	samtrediis special uri skol is bazaze	94,2	94,2	0,0	100,0
	subsidiebi da mimdinare transferebi	94,2	94,2	0,0	100,0
	kaWreTis Znel ad aRSazrdel , obol da mSobel Ta mzrunvel obas mokl ebul bavSvTa sareabil itacio centris bazaze	136,6	136,6	0,0	100,0
	subsidiebi da mimdinare transferebi	136,6	136,6	0,0	100,0
	`obol , zedamxedvel obasa da mzrunvel obas mokl ebul bavSvTa fsiqol ogiuri rehabil itaciisa da adaptaciis programa- quTaisis miusafar bavSvTa sareabil itacio centri `imedi--s bazaze	11,7	11,7	0,0	100,0
	subsidiebi da mimdinare transferebi	11,7	11,7	0,0	100,0
29 10	damxmare, sanatoriul i da special izebul i sabavSvo skol a-internatebis xel Sewyobis programa	2 896,5	2 890,0	6,5	99,8
	subsidiebi da mimdinare transferebi	2 896,5	2 890,0	6,5	99,8
	Tbil isis yru da smenadaqveiTebul bavSvTa skol a-internatis bazaze	309,3	305,4	3,9	98,7
	subsidiebi da mimdinare transferebi	309,3	305,4	3,9	98,7
	Tbil isis usinaTI o bavSvTa skol a-internatis bazaze	150,8	150,8	0,0	100,0
	subsidiebi da mimdinare transferebi	150,8	150,8	0,0	100,0
	sustadmxedvel bavSvTa respubl ikuri skol a-internatis bazaze (Tbil isis mxedvel obadaqveiTebul bavSvTa skol a-internatis bazaze)	140,8	140,4	0,3	99,8



	subsidiebi da mimdinare transferebi	140,8	140,4	0,3	99,8
	rustavis sqol ioziT daavadebul bavSvTa skol a-internatis bazaze	362,1	362,1	0,0	100,0
	subsidiebi da mimdinare transferebi	362,1	362,1	0,0	100,0
	gurj aanis c-dambl iT daavadebul bavSvTa skol a-internatis bazaze	244,5	244,5	0,0	100,0
	subsidiebi da mimdinare transferebi	244,5	244,5	0,0	100,0
	Coxatauris raionis koxnaris damxmare skol a-internatis bazaze	90,9	90,9	0,0	100,0
	subsidiebi da mimdinare transferebi	90,9	90,9	0,0	100,0
	Tbil isis pirvel i damxmare skol a-internatis bazaze	156,3	156,2	0,1	99,9
	subsidiebi da mimdinare transferebi	156,3	156,2	0,1	99,9
	Tbil isis meore damxmare skol a-internatis bazaze	228,1	228,1	0,0	100,0
	subsidiebi da mimdinare transferebi	228,1	228,1	0,0	100,0
	bodbis damxmare skol a-internatis bazaze	124,2	124,2	0,0	100,0
	subsidiebi da mimdinare transferebi	124,2	124,2	0,0	100,0
	quTaisis damxmare skol a-internatis bazaze	86,8	86,8	0,0	100,0
	subsidiebi da mimdinare transferebi	86,8	86,8	0,0	100,0
	quTaisis yru bavSvTa skol a-internatis bazaze	104,0	104,0	0,0	100,0
	subsidiebi da mimdinare transferebi	104,0	104,0	0,0	100,0
	axal cixis damxmare skol a-internatis bazaze	89,9	89,9	0,0	100,0
	subsidiebi da mimdinare transferebi	89,9	89,9	0,0	100,0
	WiaTuris (zeda rganis) skol a-internatis bazaze	121,3	121,3	0,0	100,0
	subsidiebi da mimdinare transferebi	121,3	121,3	0,0	100,0
	saguramos sasunTqi organoebis qronikul i sneul ebiT daavadebul bavSvTa skol a-internatis bazaze	132,9	132,9	0,0	100,0
	subsidiebi da mimdinare transferebi	132,9	132,9	0,0	100,0
	axal dabis kuW-nawl aviT daavadebul obol da mSobel Ta mzrunvel obas mokl ebul bavSvTa skol a-internatis bazaze	90,5	90,5	0,0	100,0
	subsidiebi da mimdinare transferebi	90,5	90,5	0,0	100,0
	wal enj ixis sasunTqi organoebiT daavadebul obol da mSobel Ta mzrunvel obas mokl ebul bavSvTa skol a-internatis bazaze	156,9	156,9	0,0	100,0
	subsidiebi da mimdinare transferebi	156,9	156,9	0,0	100,0
	taSiskaris riskis mqone obol da mSobel Ta mzrunvel obas mokl ebul bavSvTa skol a-internatis bazaze	97,6	97,6	0,0	100,0

	subsidiebi da mimdinare transferebi	97,6	97,6	0,0	100,0
	v. axvl edianis saxel obis sal xinos sanatoriul i skol a-internatis bazaze	209,6	207,5	2,1	99,0
	subsidiebi da mimdinare transferebi	209,6	207,5	2,1	99,0
29 11	dawyebiTi profesiul -saganmanaTI ebl o saswavl ebl ebis xel Sewyobis programa	1 551,3	1 547,7	3,6	99,8
	subsidiebi da mimdinare transferebi	1 551,3	1 547,7	3,6	99,8
	Tbil isis m. ToiZis sax. samxatvro profesiul i saswavl ebl is bazaze	42,9	42,9	0,0	100,0
	subsidiebi da mimdinare transferebi	42,9	42,9	0,0	100,0
	Tbil isis mraVal profil iani profesiul i liceumis bazaze	32,1	32,1	0,0	100,0
	subsidiebi da mimdinare transferebi	32,1	32,1	0,0	100,0
	Tbil isis pol iteqnikuri profesiul i liceumis bazaze	33,7	33,7	0,0	100,0
	subsidiebi da mimdinare transferebi	33,7	33,7	0,0	100,0
	Tbil isis samkerval o profesiul i saswavl ebl is bazaze	3,5	3,4	0,0	98,9
	subsidiebi da mimdinare transferebi	3,5	3,4	0,0	98,9
	Tbil isis mraVal dargovani profesiul i liceumis bazaze	14,9	13,7	1,2	92,2
	subsidiebi da mimdinare transferebi	14,9	13,7	1,2	92,2
	Tbil isis samSenebl o avtomeqanizaciis profesiul i saswavl ebl is bazaze	6,4	6,4	0,0	100,0
	subsidiebi da mimdinare transferebi	6,4	6,4	0,0	100,0
	Tbil isis xis mxatvrul i damuSavebis da meavej eTa liceumis bazaze	28,8	28,7	0,1	99,7
	subsidiebi da mimdinare transferebi	28,8	28,7	0,1	99,7
	Tbil isis safinanso-teqno logiuri profesiul i saswavl ebl is bazaze	5,1	5,1	0,0	99,2
	subsidiebi da mimdinare transferebi	5,1	5,1	0,0	99,2
	Tbil isis safinanso-teqno logiuri profesiul i liceumis bazaze	27,0	27,0	0,0	100,0
	subsidiebi da mimdinare transferebi	27,0	27,0	0,0	100,0
	Tbil isis mraVal dargovani profesiul i saswavl ebl is `ostati- bazaze	14,4	14,3	0,1	99,4
	subsidiebi da mimdinare transferebi	14,4	14,3	0,1	99,4
	Tbil isis samrewvel o ekonomikuri profesiul i liceumis bazaze	13,1	13,0	0,1	99,4
	subsidiebi da mimdinare transferebi	13,1	13,0	0,1	99,4
	Tbil isis komerciis profesiul i saswavl ebl is -servisi` bazaze	5,1	5,1	0,0	99,3
	subsidiebi da mimdinare transferebi	5,1	5,1	0,0	99,3
	Tbil isis profesiul i saswavl ebl is -servisi` bazaze	39,2	39,2	0,0	100,0

	subsidiebi da mimdinare transferebi	39,2	39,2	0,0	100,0
	Tbil isis samSenebl o samxatvro profesuil i saswavl ebl is bazaze	18,2	18,2	0,0	100,0
	subsidiebi da mimdinare transferebi	18,2	18,2	0,0	100,0
	Tbil isis pol igrafiul i profesuil i saswavl ebl is bazaze	46,5	46,5	0,0	100,0
	subsidiebi da mimdinare transferebi	46,5	46,5	0,0	100,0
	Tbil isis satransporto profesuil i saswavl ebl is bazaze	11,7	11,7	0,0	100,0
	subsidiebi da mimdinare transferebi	11,7	11,7	0,0	100,0
	Tbil isis avtosatransporto profesuil i saswavl ebl is bazaze	15,0	15,0	0,0	100,0
	subsidiebi da mimdinare transferebi	15,0	15,0	0,0	100,0
	Tbil isis s.s. orbel ianis sax. pedagogiur universitetTan arsebul i qimur baqteriol ogiuri liceumis bazaze	12,8	12,8	0,0	100,0
	subsidiebi da mimdinare transferebi	12,8	12,8	0,0	100,0
	Tbil isis tyavsagal anterio saxel obo saswavl ebl is bazaze	13,5	13,5	0,0	100,0
	subsidiebi da mimdinare transferebi	13,5	13,5	0,0	100,0
	Tbil isis qal Ta special uri saxel obo saswavl ebl is bazaze	11,2	11,2	0,0	100,0
	subsidiebi da mimdinare transferebi	11,2	11,2	0,0	100,0
	goris profesuil i saswavl ebl is bazaze	21,8	21,3	0,5	97,9
	subsidiebi da mimdinare transferebi	21,8	21,3	0,5	97,9
	xidistavis profesuil i liceumis bazaze	22,2	22,2	0,0	100,0
	subsidiebi da mimdinare transferebi	22,2	22,2	0,0	100,0
	qarel is profesuil i saswavl ebl is bazaze	23,2	23,2	0,0	100,0
	subsidiebi da mimdinare transferebi	23,2	23,2	0,0	100,0
	suramis profesuil i liceumis bazaze	21,6	21,4	0,2	98,9
	subsidiebi da mimdinare transferebi	21,6	21,4	0,2	98,9
	Tbil isis mdivan-referentTa profesuil i liceumis bazaze	13,7	13,7	0,0	100,0
	subsidiebi da mimdinare transferebi	13,7	13,7	0,0	100,0
	WiaTuris profesuil i saswavl ebl is bazaze	20,3	20,1	0,2	98,8
	subsidiebi da mimdinare transferebi	20,3	20,1	0,2	98,8
	tyibul is profesuil i saswavl ebl is bazaze	31,1	31,1	0,0	100,0
	subsidiebi da mimdinare transferebi	31,1	31,1	0,0	100,0
	vanis profesuil i saswavl ebl is bazaze	26,8	26,8	0,0	100,0
	subsidiebi da mimdinare transferebi	26,8	26,8	0,0	100,0

	zestafonis profesitul i saswavl ebl is bazaze	23,1	23,1	0,0	100,0
	subsidiebi da mimdinare transferebi	23,1	23,1	0,0	100,0
	samtrediis profesitul i liceumis bazaze	31,0	31,0	0,0	100,0
	subsidiebi da mimdinare transferebi	31,0	31,0	0,0	100,0
	val es profesitul i saswavl ebl is bazaze	2,7	2,7	0,0	100,0
	subsidiebi da mimdinare transferebi	2,7	2,7	0,0	100,0
	baRdaTis profesitul i liceumis bazaze	3,7	3,7	0,0	100,0
	subsidiebi da mimdinare transferebi	3,7	3,7	0,0	100,0
	xonis profesitul i liceumis bazaze	19,6	19,6	0,0	100,0
	subsidiebi da mimdinare transferebi	19,6	19,6	0,0	100,0
	vel iscixis profesitul i liceumis bazaze	13,6	13,6	0,0	100,0
	subsidiebi da mimdinare transferebi	13,6	13,6	0,0	100,0
	kaWreTis profesitul i liceumis bazaze	33,9	33,9	0,0	100,0
	subsidiebi da mimdinare transferebi	33,9	33,9	0,0	100,0
	Tel avis sasofl o-sameurneo profesitul i saswavl ebl is bazaze	14,5	14,5	0,0	100,0
	subsidiebi da mimdinare transferebi	14,5	14,5	0,0	100,0
	Tel avis d. ciciSvil is sax. xal xuri rewis profesitul i saswavl ebl is bazaze	28,3	28,3	0,0	100,0
	subsidiebi da mimdinare transferebi	28,3	28,3	0,0	100,0
	enisel is profesitul i saswavl ebl is bazaze	23,2	23,2	0,0	100,0
	subsidiebi da mimdinare transferebi	23,2	23,2	0,0	100,0
	dedofl iswyaros profesitul i saswavl ebl is bazaze	22,0	22,0	0,0	100,0
	subsidiebi da mimdinare transferebi	22,0	22,0	0,0	100,0
	axmetis profesitul i saswavl ebl is bazaze	22,3	22,3	0,0	100,0
	subsidiebi da mimdinare transferebi	22,3	22,3	0,0	100,0
	sagarej os profesitul i saswavl ebl is bazaze	22,7	22,7	0,0	100,0
	subsidiebi da mimdinare transferebi	22,7	22,7	0,0	100,0
	l agodexis profesitul i saswavl ebl is bazaze	11,8	11,2	0,6	94,9
	subsidiebi da mimdinare transferebi	11,8	11,2	0,6	94,9
	ozurgeTis profesitul i liceumis bazaze	22,5	22,5	0,0	99,9
	subsidiebi da mimdinare transferebi	22,5	22,5	0,0	99,9
	l anCxuTis profesitul i saswavl ebl is bazaze	16,7	16,7	0,0	100,0
	subsidiebi da mimdinare transferebi	16,7	16,7	0,0	100,0

	zugdidis profesiul i l iceumis bazaze	30,8	30,8	0,0	100,0
	subsidiebi da mimdinare transferebi	30,8	30,8	0,0	100,0
	xobis mraVal dargovani profesiul i saswavl ebl is bazaze	24,1	24,1	0,0	100,0
	subsidiebi da mimdinare transferebi	24,1	24,1	0,0	100,0
	senakis mraVal dargovani profesiul i l iceumis bazaze	19,0	19,0	0,0	100,0
	subsidiebi da mimdinare transferebi	19,0	19,0	0,0	100,0
	senakis sasofl o-sameurneo profesiul i saswavl ebl is bazaze	18,9	18,9	0,0	100,0
	subsidiebi da mimdinare transferebi	18,9	18,9	0,0	100,0
	Cxorowyus profesiul i saswavl ebl is bazaze	23,8	23,8	0,0	100,0
	subsidiebi da mimdinare transferebi	23,8	23,8	0,0	100,0
	abaSis profesiul i saswavl ebl is bazaze	21,9	21,9	0,0	100,0
	subsidiebi da mimdinare transferebi	21,9	21,9	0,0	100,0
	mestiis profesiul i l iceumis bazaze (mestiis profesiul i saswavl ebl is bazaze)	34,7	34,7	0,0	100,0
	subsidiebi da mimdinare transferebi	34,7	34,7	0,0	100,0
	ambrol auris profesiul i saswavl ebl is bazaze	20,8	20,8	0,0	100,0
	subsidiebi da mimdinare transferebi	20,8	20,8	0,0	100,0
	mcxeTis profesiul i l iceumis bazaze	34,4	34,4	0,0	100,0
	subsidiebi da mimdinare transferebi	34,4	34,4	0,0	100,0
	rusTavis pol iteqnikuri profesiul i l iceumis bazaze	22,0	22,0	0,0	100,0
	subsidiebi da mimdinare transferebi	22,0	22,0	0,0	100,0
	rusTavis profesiul i l iceumis bazaze	20,0	20,0	0,0	100,0
	subsidiebi da mimdinare transferebi	20,0	20,0	0,0	100,0
	rusTavis mraVal dargovani profesiul i saswavl ebl is bazaze	19,5	19,5	0,0	100,0
	subsidiebi da mimdinare transferebi	19,5	19,5	0,0	100,0
	rusTavis dargTaSorisi profesiul i saswavl ebl is bazaze	21,0	21,0	0,0	100,0
	subsidiebi da mimdinare transferebi	21,0	21,0	0,0	100,0
	rusTavis komerciis profesiul i saswavl ebl is bazaze	19,7	19,7	0,0	99,9
	subsidiebi da mimdinare transferebi	19,7	19,7	0,0	99,9
	rusTavis samrewvel o ekonomikuri profesiul i saswavl ebl is bazaze	22,7	22,7	0,0	100,0
	subsidiebi da mimdinare transferebi	22,7	22,7	0,0	100,0
	kazreTis profesiul i saswavl ebl is bazaze	20,6	20,6	0,0	100,0
	subsidiebi da mimdinare transferebi	20,6	20,6	0,0	100,0

	marneul is profesiul i saswavl ebl is bazaze	19,6	19,6	0,0	100,0
	subsidiebi da mimdinare transferebi	19,6	19,6	0,0	100,0
	martyofis profesiul i saswavl ebl is bazaze	21,4	21,4	0,0	100,0
	subsidiebi da mimdinare transferebi	21,4	21,4	0,0	100,0
	rusTavis #1 special uri saxel obo saswavl ebl is bazaze	11,3	11,3	0,0	100,0
	subsidiebi da mimdinare transferebi	11,3	11,3	0,0	100,0
	rusTavis #2 spec.saxel obo saswavl ebl is bazaze	22,7	22,7	0,0	100,0
	subsidiebi da mimdinare transferebi	22,7	22,7	0,0	100,0
	axal cixis profesiul i l iceumis bazaze	21,7	21,7	0,0	100,0
	subsidiebi da mimdinare transferebi	21,7	21,7	0,0	100,0
	borj omis profesiul i saswavl ebl is bazaze	14,1	14,1	0,0	100,0
	subsidiebi da mimdinare transferebi	14,1	14,1	0,0	100,0
	axal qal aqis profesiul i saswavl ebl is bazaze	28,5	28,5	0,0	100,0
	subsidiebi da mimdinare transferebi	28,5	28,5	0,0	100,0
	ninowmindis profesiul i saswavl ebl is bazaze	13,9	13,9	0,0	100,0
	subsidiebi da mimdinare transferebi	13,9	13,9	0,0	100,0
	baTumis teqnikuri profesiul i saswavl ebl is bazaze	20,5	20,5	0,0	100,0
	subsidiebi da mimdinare transferebi	20,5	20,5	0,0	100,0
	baTumis mraval dargovani profesiul i l iceumis bazaze	24,4	24,1	0,3	98,7
	subsidiebi da mimdinare transferebi	24,4	24,1	0,3	98,7
	baTumis pol iteqnikuri profesiul i l iceumis bazaze	43,4	43,3	0,1	99,8
	subsidiebi da mimdinare transferebi	43,4	43,3	0,1	99,8
	qobul eTis profesiul i l iceumis bazaze	37,3	37,3	0,0	100,0
	subsidiebi da mimdinare transferebi	37,3	37,3	0,0	100,0
	Terjol is profesiul i saswavl ebl is bazaze	11,5	11,5	0,0	100,0
	subsidiebi da mimdinare transferebi	11,5	11,5	0,0	100,0
29 12	saSual o special uri saswavl ebl ebis xel Sewyobis programa	2 158,5	2 152,0	6,5	99,7
	subsidiebi da mimdinare transferebi	2 158,5	2 152,0	6,5	99,7
	Tbil isis teqnikuri kol ej is bazaze	67,8	67,7	0,1	99,9
	subsidiebi da mimdinare transferebi	67,8	67,7	0,1	99,9
	Tbil isis pol iteqnikuri kol ej is bazaze	134,7	134,7	0,0	100,0
	subsidiebi da mimdinare transferebi	134,7	134,7	0,0	100,0

	Tbil isis msubuqi mrewel obis kol ej is bazaze	77,7	77,7	0,0	100,0
	subsidiebi da mimdinare transferebi	77,7	77,7	0,0	100,0
	Tbil isis industriul i kol ej is bazaze	61,5	61,5	0,0	100,0
	subsidiebi da mimdinare transferebi	61,5	61,5	0,0	100,0
	Tbil isis industriul -pedagogiuri kol ej is bazaze	110,3	109,0	1,2	98,9
	subsidiebi da mimdinare transferebi	110,3	109,0	1,2	98,9
	d. guramiSvil is saxel mwifo umaRI esi pedagogiuri saswavl ebl is bazaze	126,7	126,7	0,0	100,0
	subsidiebi da mimdinare transferebi	126,7	126,7	0,0	100,0
	Tbil isis ekonomikisa da samarTI is kol ej is bazaze	90,3	90,3	0,0	100,0
	subsidiebi da mimdinare transferebi	90,3	90,3	0,0	100,0
	soxumis teqnikiuri kol ej is bazaze	35,8	35,8	0,0	100,0
	subsidiebi da mimdinare transferebi	35,8	35,8	0,0	100,0
	ozurgetis industriul -pedagogiuri kol ej is bazaze	58,3	58,3	0,0	100,0
	subsidiebi da mimdinare transferebi	58,3	58,3	0,0	100,0
	I anCxuTis mraVal dargovani kol ej is bazaze	50,0	50,0	0,0	100,0
	subsidiebi da mimdinare transferebi	50,0	50,0	0,0	100,0
	gorabereJoul is industriul i teqnikiuri bazaze	34,7	34,7	0,0	100,0
	subsidiebi da mimdinare transferebi	34,7	34,7	0,0	100,0
	quTais is pol iteqnikuri teqnikiuri bazaze	78,9	76,6	2,3	97,1
	subsidiebi da mimdinare transferebi	78,9	76,6	2,3	97,1
	quTais is avtomeqanikiuri kol ej is bazaze	48,7	47,8	0,9	98,2
	subsidiebi da mimdinare transferebi	48,7	47,8	0,9	98,2
	quTais is teqnikiuri teqnikiuri bazaze	33,1	32,9	0,2	99,3
	subsidiebi da mimdinare transferebi	33,1	32,9	0,2	99,3
	tyibul is industriul i teqnikiuri bazaze	42,3	42,3	0,0	100,0
	subsidiebi da mimdinare transferebi	42,3	42,3	0,0	100,0
	kaspis teqnikiuri kol ej is bazaze	23,8	23,8	0,0	100,0
	subsidiebi da mimdinare transferebi	23,8	23,8	0,0	100,0
	qarel is pol iteqnikuri teqnikiuri bazaze	21,1	21,1	0,0	100,0
	subsidiebi da mimdinare transferebi	21,1	21,1	0,0	100,0
	TianeTis mraVal dargovani kol ej is bazaze	40,6	40,6	0,0	100,0
	subsidiebi da mimdinare transferebi	40,6	40,6	0,0	100,0
	cageris mraVal dargovani kol ej is	30,5	30,4	0,1	99,8

	bazaze				
	subsidiebi da mimdinare transferebi	30,5	30,4	0,1	99,8
	Tel avis teqnikiuri kol ej is bazaze	55,7	55,7	0,0	100,0
	subsidiebi da mimdinare transferebi	55,7	55,7	0,0	100,0
	sagarej os pol iteqnikuri kol ej is bazaze	40,8	40,8	0,0	100,0
	subsidiebi da mimdinare transferebi	40,8	40,8	0,0	100,0
	rustavis pol iteqnikuri kol ej is bazaze	96,1	96,1	0,0	100,0
	subsidiebi da mimdinare transferebi	96,1	96,1	0,0	100,0
	bol nisis mraval dargovani kol ej is bazaze	38,1	37,8	0,3	99,1
	subsidiebi da mimdinare transferebi	38,1	37,8	0,3	99,1
	batumis saxel mwifo pedagogiuri kol ej is bazaze	192,0	192,0	0,0	100,0
	subsidiebi da mimdinare transferebi	192,0	192,0	0,0	100,0
	batumis industriul -pedagogiuri kol ej is bazaze	79,6	79,6	0,0	100,0
	subsidiebi da mimdinare transferebi	79,6	79,6	0,0	100,0
	batumis umari esi mraval dargovani kol ej is bazaze	80,8	80,8	0,0	100,0
	subsidiebi da mimdinare transferebi	80,8	80,8	0,0	100,0
	foTis mraval dargovani kol ej is bazaze	30,1	30,1	0,0	100,0
	subsidiebi da mimdinare transferebi	30,1	30,1	0,0	100,0
	zugdidis pol iteqnikuri kol ej is bazaze	87,6	87,5	0,1	99,9
	subsidiebi da mimdinare transferebi	87,6	87,5	0,1	99,9
	Cxorowyus meqanikiuri teqnikumis bazaze	27,9	27,9	0,0	100,0
	subsidiebi da mimdinare transferebi	27,9	27,9	0,0	100,0
	martvil is agro-ekonomikuri teqnikumis bazaze	44,1	44,1	0,0	100,0
	subsidiebi da mimdinare transferebi	44,1	44,1	0,0	100,0
	jvaris mraval dargovani kol ej is bazaze	27,7	27,7	0,0	100,0
	subsidiebi da mimdinare transferebi	27,7	27,7	0,0	100,0
	quTaisis safinanso-ekonomikuri kol ej is bazaze	29,3	29,3	0,0	100,0
	subsidiebi da mimdinare transferebi	29,3	29,3	0,0	100,0
	Tbil isis safinanso-ekonomikuri kol ej is bazaze	54,5	54,4	0,1	99,8
	subsidiebi da mimdinare transferebi	54,5	54,4	0,1	99,8
	a. benaSvil is saxel obis Tbil isis geodeziisa da kartografiis kol ej is bazaze	92,7	91,6	1,1	98,8
	subsidiebi da mimdinare transferebi	92,7	91,6	1,1	98,8



	borj omis pol iteqnikuri kol ej is bazaze	14,7	14,7	0,0	100,0
	subsidiebi da mimdinare transferebi	14,7	14,7	0,0	100,0
29 13	umaRI esi saswavl ebl ebis programa	21 823,5	21 702,7	120,7	99,4
	subsidiebi da mimdinare transferebi	21 823,5	21 702,7	120,7	99,4
29 13 01	umaRI es saswavl ebl ebis saganmanaTI ebl o programa	20 065,4	20 009,6	55,7	99,7
	subsidiebi da mimdinare transferebi	20 065,4	20 009,6	55,7	99,7
	iv. j avaxiSvil is saxel obis Tbil isis saxel mwifo universitetis bazaze	6 883,6	6 883,6	0,0	100,0
	subsidiebi da mimdinare transferebi	6 883,6	6 883,6	0,0	100,0
	saqarTvel os teqnikuri universitetis bazaze	4 939,5	4 939,5	0,0	100,0
	subsidiebi da mimdinare transferebi	4 939,5	4 939,5	0,0	100,0
	saqarTvel os teqnikur universitetTan arsebul i saqarTvel os SeiararRebul i Zal ebis general uri Stabis samxedro-sainJinro akademiis (saqarTvel os samxedro-sainJinro akademia) bazaze	395,7	395,7	0,0	100,0
	subsidiebi da mimdinare transferebi	395,7	395,7	0,0	100,0
	saqarTvel os saxel mwifo agrarul i universitetis bazaze	758,8	758,8	0,0	100,0
	subsidiebi da mimdinare transferebi	758,8	758,8	0,0	100,0
	Tbil isis saxel mwifo samedicino universitetis bazaze	1 643,8	1 643,8	0,0	100,0
	subsidiebi da mimdinare transferebi	1 643,8	1 643,8	0,0	100,0
	Tbil isis sul xan-saba orbel ianis saxel obis saxel mwifo pedagogiuri universitetis bazaze	787,5	787,5	0,0	100,0
	subsidiebi da mimdinare transferebi	787,5	787,5	0,0	100,0
	saqarTvel os saxel mwifo zooteqnikur-saveterinaro universitetis bazaze	343,1	343,1	0,0	100,0
	subsidiebi da mimdinare transferebi	343,1	343,1	0,0	100,0
	saqarTvel os saxel mwifo sasofl o-sameurneo universitetis bazaze	948,2	899,7	48,5	94,9
	subsidiebi da mimdinare transferebi	948,2	899,7	48,5	94,9
	saqarTvel os sub-tropikul i meurneobis saxel mwifo universitetis bazaze	348,4	345,4	3,0	99,1
	subsidiebi da mimdinare transferebi	348,4	345,4	3,0	99,1
	Tbil isis i. WavWavaZis saxel obis enisa da kul turis saxel mwifo universitetis bazaze	389,9	385,7	4,1	98,9
	subsidiebi da mimdinare transferebi	389,9	385,7	4,1	98,9
	cxinval is saxel mwifo universitetis bazaze	122,7	122,7	0,0	100,0
	subsidiebi da mimdinare transferebi	122,7	122,7	0,0	100,0

	Tbil isis ekonomikur urTierTobaTa saxel mwifo universitetis bazaze	137,5	137,5	0,0	100,0
	subsidiebi da mimdinare transferebi	137,5	137,5	0,0	100,0
	Tbil isis ekonomikur urTierTobaTa saxel mwifo institutis bazaze	202,2	202,1	0,1	100,0
	subsidiebi da mimdinare transferebi	202,2	202,1	0,1	100,0
	quTaisis ak. wereTI is saxel obis saxel mwifo universitetis bazaze	494,5	494,5	0,0	100,0
	subsidiebi da mimdinare transferebi	494,5	494,5	0,0	100,0
	quTaisis n. musxel iSvil is saxel obis saxel mwifo teqnikuri universitetis bazaze	642,1	642,1	0,0	100,0
	subsidiebi da mimdinare transferebi	642,1	642,1	0,0	100,0
	Tel avis i. gogebaSvil is saxel obis universitetis bazaze	278,9	278,9	0,0	100,0
	subsidiebi da mimdinare transferebi	278,9	278,9	0,0	100,0
	goris saxel mwifo universitetis bazaze	278,3	278,3	0,0	100,0
	subsidiebi da mimdinare transferebi	278,3	278,3	0,0	100,0
	sazRvao akademiis bazaze	400,7	400,7	0,0	100,0
	subsidiebi da mimdinare transferebi	400,7	400,7	0,0	100,0
	Tbil isis biznesis saxel mwifo universiteti	70,0	70,0	0,0	100,0
	subsidiebi da mimdinare transferebi	70,0	70,0	0,0	100,0
29 13 02	umaRI es saswavi ebl ebSi studentTa vauCerizaciis programa	1 758,1	1 693,1	65,0	96,3
	subsidiebi da mimdinare transferebi	1 758,1	1 693,1	65,0	96,3
29 14	ganaTI ebisa da mecnierebis saministros miznobrivi programebi	5 985,0	5 915,5	69,4	98,8
	muSa-mosamsaxureTa Sromis anazRaureba	809,6	800,9	8,7	98,9
	damqiravebl idan anaricxebi	6,8	5,4	1,4	78,8
	sxva saqonel i da momsaxureba	21,6	5,0	16,6	23,1
	subsidiebi da mimdinare transferebi	5 147,0	5 104,3	42,7	99,2
29 14 01	ganaTI ebis sistemis reformis ganxorciel ebis gadaudebel i RonisZiebebi	44,4	32,2	12,2	72,4
	muSa-mosamsaxureTa Sromis anazRaureba	34,0	26,8	7,2	78,8
	damqiravebl idan anaricxebi	6,8	5,4	1,4	78,8
	sxva saqonel i da momsaxureba	3,6	0,0	3,6	0,0
29 14 02	samoqal aqo integraciis programa (qarTul i enis saxel mwifo saganmanaTI ebl o programa)	1 558,0	1 531,7	26,3	98,3
	muSa-mosamsaxureTa Sromis anazRaureba	775,6	774,1	1,5	99,8
	sxva saqonel i da momsaxureba	18,0	5,0	13,0	27,7
	subsidiebi da mimdinare transferebi	764,5	752,6	11,8	98,5
29 14 04	sazRvargareT qarTul i skol ebisaTvis daxmarebis programa	12,2	2,1	10,1	17,0

	subsidiebi da mimdinare transferebi	12,2	2,1	10,1	17,0
29 14 05	gansakuTrebiT niWieri bavSvebisa da axal gazrdebisaTvis saqarTvel os ganaTI ebisa da mecnierebis saministros stipendiebisa da grantebis miniWeba	54,0	45,8	8,2	84,8
	subsidiebi da mimdinare transferebi	54,0	45,8	8,2	84,8
29 14 06	moswavl eTa sportul i aRzrdisa da gaj ansaRebis programa	750,1	750,1	0,0	100,0
	subsidiebi da mimdinare transferebi	750,1	750,1	0,0	100,0
29 14 07	saganmanaTI ebl o dawesebul ebebis sareabil itacio programa	734,1	731,0	3,1	99,6
	subsidiebi da mimdinare transferebi	734,1	731,0	3,1	99,6
29 14 08	saqarTvel os skol ebSi informaciul - sakomunikacio teqnol ogiebis danergvis programa	2 832,1	2 822,6	9,5	99,7
	subsidiebi da mimdinare transferebi	2 832,1	2 822,6	9,5	99,7
29 15	ganaTI ebisa da mecnierebis saministros RonisZiebebi	778,8	693,3	85,5	89,0
	muSa-mosamsaxureTa Sromis anazRaureba	123,0	90,9	32,1	73,9
	damqiravebl idan anaricxebi	24,6	18,3	6,3	74,2
	mivl inebebi	31,5	26,1	5,4	83,0
	sxva saqonel i da momsaxureba	33,8	29,8	4,0	88,2
	subsidiebi da mimdinare transferebi	555,8	518,2	37,7	93,2
	kapital uri xarjebi	10,0	10,0	0,0	100,0
29 15 01	samecniero kvl eviTi institutebis atestacia	23,6	16,0	7,6	67,9
	muSa-mosamsaxureTa Sromis anazRaureba	18,0	13,4	4,6	74,2
	damqiravebl idan anaricxebi	3,6	2,7	0,9	74,2
	sxva saqonel i da momsaxureba	2,0	0,0	2,0	0,0
29 15 02	umaRI esi saswavl ebl ebis akreditacia	199,3	159,1	40,2	79,8
	muSa-mosamsaxureTa Sromis anazRaureba	105,0	77,6	27,4	73,9
	damqiravebl idan anaricxebi	21,0	15,6	5,4	74,2
	mivl inebebi	31,5	26,1	5,4	83,0
	sxva saqonel i da momsaxureba	31,8	29,8	2,0	93,7
	kapital uri xarjebi	10,0	10,0	0,0	100,0
29 15 04	araqarTul enovan skol ebSi saxel mZRvanel oebis subsidireba	248,4	244,1	4,3	98,3
	subsidiebi da mimdinare transferebi	248,4	244,1	4,3	98,3
29 15 05	saganmanaTI ebl o dawesebul ebebis monitoringi	31,9	24,2	7,7	76,0
	subsidiebi da mimdinare transferebi	31,9	24,2	7,7	76,0
29 15 06	saskol o partniorobis RonisZieba	72,0	50,6	21,4	70,3
	subsidiebi da mimdinare transferebi	72,0	50,6	21,4	70,3
29 15 07	erTiani erovnul i gamocdebisaTvis momzadebis, Sefasebisa da gamocdebis centris erovnul i umciresobis	203,5	199,2	4,3	97,9

	programa				
	subsidiebi da mimdinare transferebi	203,5	199,2	4,3	97,9
29 16	ობოლ და მსობელ ტა მზრუნველ ობას მოკლ ებულ ბავსვტა სახლ ების, სკოლ ა- ინტერნატების და განსაკუთრებულ ი რეჯიმის ბაგა-ბაჩებისა და სკოლ ა- ინტერნატების დახმარების ალტერნატიული ი ფორმების პროგრამა	803,5	794,1	9,4	98,8
	მუშა-მოსამსახურე ტა სრომის ანაზრეა დამკირავებლ იდან ანარიცხები მიწვინებები სხვა საკონტრაქტული და მოსამსახურე subsidiebi da mimdinare transferebi კაპიტალური ხარჯები	120,3 24,1 22,7 139,0 341,9 155,5	120,3 24,1 22,0 132,2 340,0 155,5	0,0 0,0 0,7 6,7 1,9 0,0	100,0 99,9 96,9 95,1 99,4 100,0
29 17	საერთაშორისო სავაჭრო ცენტრების პროგრამების განხორციელება	138,7	136,8	1,9	98,6
	სხვა საკონტრაქტული და მოსამსახურე subsidiebi da mimdinare transferebi	15,7 123,0	15,6 121,2	0,1 1,8	99,2 98,5
29 18	სამეცნიერო-კვლევითი სამუშაოების (მ.ს. საერთაშორისო კოსმოსური და მიწის ზედა სენობების, ნაგებობებისა და კონსტრუქციების ინსტიტუტის /93.6 ათასი ლარი/ და სოფლის მეურნეობის ბიოტექნოლოგიების სამეცნიერო-კვლევითი ცენტრის /58.7 ათასი ლარი/) ხელსაყობი პროგრამა	3 894,7	3 849,7	45,1	98,8
	მუშა-მოსამსახურე ტა სრომის ანაზრეა დამკირავებლ იდან ანარიცხები მიწვინებები სხვა საკონტრაქტული და მოსამსახურე subsidiebi da mimdinare transferebi კაპიტალური ხარჯები	328,5 74,6 22,1 64,3 3 400,7 4,5	308,6 61,8 21,8 59,7 3 393,2 4,5	19,9 12,7 0,3 4,6 7,5 0,0	93,9 82,9 98,5 92,9 99,8 100,0
29 19	სახელმწიფო სამსახურის მართვისა და მოსამსახურე ტა მომზადების, გადამზადების და კვალიფიკაციის ამაღლების ცენტრი	76,1	75,2	0,9	98,8
	subsidiebi da mimdinare transferebi	76,1	75,2	0,9	98,8
29 21	მეცნიერების და ტექნიკის დარგის სახელმწიფო პრემიების კომიტეტი	16,3	11,4	4,9	69,9
	მუშა-მოსამსახურე ტა სრომის ანაზრეა დამკირავებლ იდან ანარიცხები სხვა საკონტრაქტული და მოსამსახურე	11,4 2,3 2,6	9,4 2,0 0,0	2,0 0,3 2,6	82,8 85,2 0,0
29 21 01	მეცნიერებისა და ტექნიკის დარგის სახელმწიფო პრემიების კომიტეტის აპარატი	16,3	11,4	4,9	69,9

	muSa-mosamsaxureTa Sromis anazRaureba damqiravebl idan anaricxebi sxva saqonel i da momsaxureba	11,4 2,3 2,6	9,4 2,0 0,0	2,0 0,3 2,6	82,8 85,2 0,0
29 22	ucxoeTidan miRebul i dafinansebis wyaroebiT da grantebiT gansaxorciel ebel sainvesticio proeqtebSi Tanamonawil eobisa da Tanadafinansebis xarj ebi	3 128,0	3 128,0	0,0	100,0
	subsidiebi da mimdinare transferebi	3 128,0	3 128,0	0,0	100,0
29 22 03	saqarTvel os ganaTl ebis sistemis gardaqmnisa da ganmtkicebis proeqti	3 128,0	3 128,0	0,0	100,0
	subsidiebi da mimdinare transferebi	3 128,0	3 128,0	0,0	100,0
29 23	ucxoeTidan miRebul i dafinansebis wyaroebiT da grantebiT gansaxorciel ebel i sainvesticio proeqtebi	10 050,0	12 384,8	-2 334,8	123,2
	subsidiebi da mimdinare transferebi	10 050,0	12 384,8	-2 334,8	123,2
29 23 01	saqarTvel os ganaTl ebis sistemis gardaqmnisa da ganmtkicebis proeqti	10 050,0	12 384,8	-2 334,8	123,2
	subsidiebi da mimdinare transferebi	10 050,0	12 384,8	-2 334,8	123,2
29 25	saqarTvel os mecnierebaTa akademia	13 810,2	13 718,0	92,1	99,3
	muSa-mosamsaxureTa Sromis anazRaureba mivl inebebi sxva saqonel i da momsaxureba subsidiebi da mimdinare transferebi kapital uri xarj ebi	237,1 3,7 64,3 13 414,5 90,6	228,7 0,0 44,8 13 379,9 64,7	8,4 3,7 19,5 34,6 25,9	96,5 0,0 69,7 99,7 71,4
29 25 01	saqarTvel os mecnierebaTa akademiis prezidiumi	1 329,4	1 328,8	0,6	100,0
	subsidiebi da mimdinare transferebi	1 329,4	1 328,8	0,6	100,0
29 25 02	saqarTvel os mecnierebaTa akademiis institutebi da sxva samecniero dawesebul ebebi	9 830,9	9 739,9	91,0	99,1
	muSa-mosamsaxureTa Sromis anazRaureba mivl inebebi sxva saqonel i da momsaxureba subsidiebi da mimdinare transferebi kapital uri xarj ebi	237,1 3,7 64,3 9 435,2 90,6	228,7 0,0 44,8 9 401,7 64,7	8,4 3,7 19,5 33,5 25,9	96,5 0,0 69,7 99,6 71,4
29 25 03	saqarTvel os mecnierebaTa akademiis sacdel -saCvnebel i satyeo meurneoba	90,4	90,4	0,0	100,0
	subsidiebi da mimdinare transferebi	90,4	90,4	0,0	100,0
29 25 04	saqarTvel os mecnierebaTa akademiis grantebi da programebi	2 459,5	2 459,0	0,5	100,0
	subsidiebi da mimdinare transferebi	2 459,5	2 459,0	0,5	100,0
29 25 05	ir. abaSiZis saxel obis qarTul i encikl opediis mTavari samecniero redaqcia	100,0	99,9	0,1	99,9
	subsidiebi da mimdinare transferebi	100,0	99,9	0,1	99,9

29 26	saqarTvel os sofl is meurneobis mecnierebaTa akademia	2 005,1	1 996,5	8,6	99,6
	muSa-mosamsaxureTa Sromis anazRaureba	19,7	19,6	0,1	99,3
	mivl inebebi	20,3	20,1	0,2	99,2
	sxva saqonel i da momsaxureba	8,5	8,4	0,1	98,5
	subsidiebi da mimdinare transferebi	1 947,1	1 939,0	8,1	99,6
	kapital uri xarj ebi	9,5	9,4	0,1	99,0
29 26 01	saqarTvel os sofl is meurneobis mecnierebaTa akademiis prezidumi	468,2	467,7	0,5	99,9
	subsidiebi da mimdinare transferebi	468,2	467,7	0,5	99,9
29 26 02	saqarTvel os sofl is meurneobis mecnierebaTa akademiis institutebi da sxva samecniero dawesebul ebebi (m.S. `venaxebis gaadgil ebis specifikuri zonebis dadgena- programis Sesrul ebisaTvis /mebaReobis, mevenaxeobisa da meRvineobis samecniero-kvl eviT instituti/	1 536,9	1 528,8	8,2	99,5
	muSa-mosamsaxureTa Sromis anazRaureba	19,7	19,6	0,1	99,3
	mivl inebebi	20,3	20,1	0,2	99,2
	sxva saqonel i da momsaxureba	8,5	8,4	0,1	98,5
	subsidiebi da mimdinare transferebi	1 478,9	1 471,3	7,7	99,5
	kapital uri xarj ebi	9,5	9,4	0,1	99,0
29 27	mecnierTa social uri uzrunvel yofis RonisZiebebi	576,1	553,6	22,5	96,1
	subsidiebi da mimdinare transferebi	576,1	553,6	22,5	96,1

saqarTvel os ganaTI ebisa da mecnierebis saministros misiis  
real izebisas saministro xel mZRvanel obda Semdegi strategiebiT:

- marTvis sistemis decentral izacia da saganmanaTI ebl o dawesebul ebebis avtonomia;
- ganaTI ebis seqtoris Sedegze orientirebul i menejmentis xarixis uzrunvel yofa, resursebis ukeT ganawil ebis meqanizmebis meSveobiT;
- ganaTI ebis seqtoris material ur-teqnikuri bazis ganvitarება;
- evropul da evroatl antikur sivrcesTan ganaTI ebisa da samecniero saqmianobis integrireba;
- sazogadoebis farTo fenebis Cabma marTvis procesis demokratizaciaSi;

aRniSnul i strategiebis gatarebis Sedegad:

- pirvel ad momzadda ganaTI ebisa da mecnierebis saministros saSual ovadiani samoqmedo gegma;

- samxareo saskol o ol qebisa da ganaTI ebis raionul i ganyofil ebebis strukturul i da sakadro reorganizaciasTan erTad, saqarTvel os mTel teritoriaze daiwo saganmanaTI ebl o resurs-centrebis Camoyal ibebis procesi. kerZod, daigegma resurs-centrebis xel mZRvanel Ta konkursi, momzadda resurs-centrebis TanamSromel Ta trainingisTvis saWiros paketi, damtkicda resurs-centrebis tipiuri debul eba;

- saxel mwifo zogadsaganmanaTI ebl o dawesebul ebebi da profesiul i saswavl ebl ebis ZiriTadi nawil i dafuZnda sajaro samarTI is iuridiul pirad;

- zogadsaganmanaTI ebl o skol ebis 2005 saswavl o wl is dafinanseba xorciel deba vaucerul i (per capita principi) wesiT;

- mowesrigda sajaro skol ebis pedagogebs Sromis anazRaureba;

- gagrZel da umaRI esi saganmanaTI ebl o dawesebul ebebis akreditacia;

- daiwo umaRI es saswavl o dawesebul ebebsi misaRebi gamocdebis sistemis reforma;

- warmatebiT Catarda pirveli erTiani erovnul i gamocda, roml is safuZvel ze saxel mwifo dafinanseba miRo 4198-ma studentma saxel mwifo saswavl o grantis meSveobiT;

- 2005-2006 saswavl o wels akreditebul umaRI es saganmanaTI ebl o dawesebul ebebsi Caricxul i ucxo qveynis moqal aqeebisatvis da studentTa social uri programis fargl ebSi saqarTvel os mTavrobis dadgenil ebiT damatebiT gamoiyo 320 granti;

- saqarTvel os parlamentis mier miRebul iqna saqarTvel os ganaTI ebisa da mecnierebis saminstros mier momzadebul i kanonproeqtebi `zogadi ganaTI ebis Sesaxeb" da ~saganmanaTI ebl o da saarmzrdel o dawesebul ebebis saqmianobis licenzierebis Sesaxeb";

- dawyebiTi da saSual o profesiul i ganaTI ebis sistemaSi mTel i sicocxl is ganmavl obaSi Sida da saerTasoriso Sromis bazarze konkurentunarian specialistTa momzadebis, profesiul i ganaTI ebis xel misawvdomobis uzrunvel yofisa da evropis samezobl o sivrceSi saqarTvel os profesiul i ganaTI ebis gaertianebis samomavl o perspeqtivebis safuZvel ze SemuSavda da mTavrobis mier damtkicda `saqarTvel os profesiul i ganaTI ebis koncefcia~;

- profesiul i ganaTI ebis xarixis amaRI ebis mizniT dawyebiT da saSual o profesiul saganmanaTI ebl o dawesebul ebebis saswavl o gegmebidan amoRebul iqna zogadi da saSual o ganaTI ebis safexuri. aRniSnul i dawesebul ebebisatvis SemuSavda saSual o da grZel vadiani ganvitarebis gegmebi;

- Sesabamisi kriteriუმების საფუძველზე შემუშავდა სასწავლო დაწესებულებების ოპტიმიზაციისა და პროფესიული მომზადების ცენტრების გამოყალიბების წინადადება;

- დაიწყო მუშობა მეცნიერების განვითარების სტრატეგიული დოკუმენტის შემუშავებაზე. აღნიშნული იტვალისწინებს ეროვნული საფრთხეების კონცეფციას, ნატოსთან ინდივიდუალური პარტნიორობის სამოქმედო გეგმას (NATO-IPAP), ევროკავშირის სამეზობლო პოლიტიკის დოკუმენტს (ENP), საერთაშორისო ანტიკორუფციული სტრატეგიისა და მთავრობის ანტიკორუფციული სამოქმედო გეგმას, აქედან გამომდინარე განვითარების მიზნებს საერთაშორისო, ეროვნული და მეცნიერების სამინისტროს სტრატეგიული და სხვა დოკუმენტებს.

- ეროვნული სისტემის რეფორმის გადართობის მიზნით ჩატარდა მრავალი კორუფციის საწინააღმდეგო სასწავლო განათლების კვლევის პროგრამა, რომლის არსია კორუფციისა და მრავალმხრივი საწინააღმდეგო განათლების ერთიანი მოდელის შემუშავება და მისი საერთო ეროვნული სასწავლო გეგმისა და სასწავლო პროცესების ინტეგრირება. აღნიშნული კვლევის პროგრამა მიმდინარეობდა სამი მიმართულებით: სახელმწიფო კანონების კულტურის - სწავლება ზოგადსაგანმანათლებლო სკოლებში, სწავლების პროცესის მონიტორინგი და მასწავლებლების მართვა, საერთაშორისო განათლების სისტემის შედარებითა და განმტკიცების პროექტთან თანამშრომლობა;

- სამოქმედო ინტეგრაციის პროგრამის - მასწავლებლის კორუფციის საწინააღმდეგო არაერთობის და საზღვრის გარე სტრატეგიული სკოლების კართული ენისა და ლიტერატურის, საერთაშორისო ისტორიისა და საერთაშორისო გეოგრაფიის პედაგოგებზე დამატებითი გაცემა.

- მომავალი იწყება მრავალ-კვლევითი პროგრამის ჩატარების მიზნით და მრავალმხრივი ანაზღაურებისა და კომუნალური ხარჯების გაცემა იმ პედაგოგებზე, რომლებიც მივლინდებიან იყვნენ საერთაშორისო სხვადასხვა არაერთობის ენის სკოლებში და ასწავლიდნენ კართული ენისა და ლიტერატურის, საერთაშორისო ისტორიისა და საერთაშორისო გეოგრაფიას.

- კორუფციის და სამხარისო 21 სტუდენტის სტიპენდიებისა და სწავლის კონდიციონების უზრუნველყოფა;

- გამოყალიბდა და ფუნქციონირება დაიწყო სსიპ - ჯანდაცვის სამსახურის მართვის ადმინისტრაციის სკოლა, რომელიც ჩაერთო და სწავლობს საერთაშორისო როგორც არაერთობის ენის, ასევე კართული ენის რეგიონების ადგილობრივი მართვის მიზნების მსახურს. აღნიშნული სკოლაში გადართობილი ენის მსმენელები გადართობენ ადმინისტრაციის კურსს.

- გენერალური მართვის მიზნით და ახალგაზრდებისთვის საერთაშორისო განათლებისა და მეცნიერების სამინისტროს გრანტებისა და სტიპენდიების მინიშნების პროგრამის ჩატარების მიზნით 2005 წელს სხვადასხვა კონკურსის გამართვით ახალგაზრდებს და სამხრეთ-დასავლეთის სკოლების მოსწავლეებს გადაეცა სამინისტროს გრანტები, ფულადი და სხვა;



- moswavl eTa sportul i aRzdisa da gaj ansaRebis programis fargl ebSi Catarda RonisZiebebi, roml ebmac xel i Seuwyo moswavl eTa fizikur da sul ier gaj ansaRebas;

- saganmanaTI ebl o dawesebul ebebis sareabil itacio programis fargl ebSi moewyo Ria tipis martivi sportul i moednebi. amasTan, goris r-nis sofel tirZnisis skol is asaSenebl ad ganxorciel da topografiul i gadaReba, Catarda saproeqto samuSaoebi da saxel mwifo eqspertiza;

- saqarTvel oSi zogadsaganmanaTI ebl o saswavl o procesSi informaciul - sakomunikacio teqnologiabis danergvis mizniT sajaro samarTI is iuridiul i piris `irmis naxtomis- meSveobiT daiwyo skol ebis srul i kompiuterizaciis oTxwliani proeqti;

- 2005 wels unda damTavrebul iyo samecniero-kvl eviTi institutebis atestacia da am kuTxiT Catarda garkveul i samuSaoebi, romelic ver akmayofil ebda saatestacio pirobebiT dayenebul moTxovnebs, ris gamoc atestaciis Sedegebi ar iqna damtkicebul i;

- moxda akreditaciis pirobebis gadamowmeba umaRI es saganmanaTI ebl o dawesebul ebebSi. im umaRI es saganmanaTI ebl o dawesebul ebebSi, roml ebmac gvian Semoitanes ganaxadebi CautardaT akreditacia. moxda licenciis maZiebel Ta salicenzio pirobebis gadamowmeba da im kerZo zogadsaganmanaTI ebl o skol ebis licenciis Sesabamisobis Semowmeba, romel Tac unda mieRo vauCerul i wesiT dafinanseba. daiwyo studentTa erTiani bazis Seqmna da maTTvis plastikuri baraTebis damzadebisaTvis saWiro aparaturisa da masal ebis SeZena. Catarda studentTa Caricxvebisa da moZraobis gadamowmeba;

- imiTvis, rom araqarTul enovan skol ebSi daCqarebul i tempiT ganxorciel des qarTul i enis Seswavl a da moxde am skol ebis moswavl eTa srul i integracia saerto saxel mwifoebriw sivrceSi, araqarTul enovan skol ebSi saxel mZRvanel oebis subsidiebis RonisZiebebiT damatebiT Seiqmna axal i dublirebul i saxel mZRvanel oebi, rogorc moswavl eebisaTvis, aseve maTi pedagogevisaTvis;

- saganmanaTI ebl o dawesebul ebebis monitoringis programis fargl ebSi mosaxl eobis ganwyobis kvl evis mizniT Catarda sxvadasxva tipis gamokitxva ganaTI ebis reformebTan dakavSirebiT;

- saskolo partniorobis RonisZiebis fargl ebSi dafinansda is proeqtebi, romel Ta meSveobiTac moxda sxvadasxva eTnikuri warmomavl obis moswavl eTa damegobreba. aRniSnulis misaRwevad moewyo banakebi, sadac sxvadasxva erovnebis bavSvebi erTad iTvisebdnen sxvadasxva saWiro sagnebs. agreTve damatebiTi RonisZiebis saxiT moxda maTi ganTavseba oj axebSi;

- obol da mSobel Ta mZrunvel obas moklebul bavSvTa saxlebis, skol a-internatebis, gansakuTrebul i reJimis baga-baRebisa da skol a-internatebis

daxmarebis al ternatiul i formebis programis fargl ebSi 2005 wel s ganxorciel ebul i samuSaoebidan aRniSvnis Rirsia obol da mSobel Ta mZrunvel obas mokl ebul bavSvTa deinstitutionalizacia prevencia-reintegraciisa da Svil obil obis ganxorciel ebiT, am bavSvebisaTvis moewyo sazafxul o banakebi, moxda maTi Semdgomi profesiul i da umaRI esi ganaTI ebis uzrunvel yofa, agreTve Catarda sxvadasxva RonisZiebebi skol a-internatebis material ur-teqnikuri bazis gasaumj obesebl ad;

- saerTaSoriso saganmanaTI ebl o programebis Tanadafinansebis fargl ebSi moewyo moswavl eTa regional uri da qveynis Cempionati sxvadasxva saskol o sagnebSi. saqarTvel os Cempionatsi gamarjvebul moswavl eTa da maT maswavl ebel Ta TanxiT daj il doveba, agreTve daj il dovdnen meore da mesame premiis laureati moswavl eebi. saqarTvel os nakrebi gundebi (informatika, fizika, maTematika da qimia) gaemgzavrnen msofi io ol impiadebze;

- Camoyal ibda sajaro samarTI is iuridiul i piri - `saqarTvel os erovnul i samecniero fondi~ (sesf). sesf-is mier Catarebul i konkursis Sedegebis gaTval iswinebiT ganxorciel da samecniero dawesebul ebebis programul i dafinanseba, risi meSveobiTac da samecniero dawesebul ebebis Tanabar pirobebSi Cayenebam xel i Seuwyo konkurentunariani garemos Seqmnas. aRniSnul i erT-erTi winapirobaa saqarTvel os yvel a samecniero dawesebul ebis srul fasovani ganvitarebisaTvis;

- saqarTvel os ganaTI ebis sitemis gardaqmnisa da ganmtkicebis proeqtis fargl ebSi, dawyebiti-saSual o da umaRI esi ganaTI ebis sitemis reformirebisaTvis da ganaTI ebis xarisxisa da efeqturobis amaRI ebis mizniT ganxorciel da maswavl ebel Ta profesiul i ganvitarebis programis SemuSaveba da momzadda maswavl ebel Ta profesiul i ganvitarebis koncefcia, romel ic safuZvl ad daedeba kanons skol amdel i aRzrdis dawesebul ebaTa da sajaro skol ebis maswavl ebl Ta profesiul momzadebas. SemuSavda erT moswavl eze gaTvl il i finansuri normativi, romel ic damtkicda mTavrobis mier. SemuSavda maswavl ebl is anazRaurebis axal i modeli da ganisazRvra Sesabamisi koeficientebi, romel ic damtkicda mTavrobis mier. momzadda zogadsaganmanaTI ebl o skol ebis marTvis dokumenti, romel ic moicavs skol is wesdebas, Sinaganawess, sameurveo sabWos debul ebas, dokumentis maswavl ebel Ta daqiraveba/gaTavisufli ebis Sesaxeb da a.S. momzadda finansuri marTvis saxel mZRvanel oebi skol ebisTvis. Seiqmna axal i erovnul i saswavl o gegmebi da saxel mZRvanel oebi, roml is gamosacdel ad SeirCa 100 sapil ote skol a da momzaddnen trenerebi maswavl ebl ebisaTvis trainingebis Casatarebl ad. daiwyo erovnul i saswavl o gegmebis gamocda pirvel , me-7 da me-10 kl asebsi. gagrZel da inkl uziuri ganaTI ebis programebis daxvewa;

- momzadda kanonproeqti akademiis marTvis struqturis Sesaxeb. dazustda fundamenturi kvlevis prioritetul i mimarTul ebebi. mecnierul i

Sedegebi gamoqveynda saqarTvel osa da msofilios maRal reitingul gamocemebSi. 2005 wels grantebiT dafinansda 537 proeqti;

- saqarTvel os soflis meurneobis mecnerebaTa akademiis mier ganisazRvra agrosasursaTo kompl eqsis ganvitarebis mecnieruli uzrunvel yofis prioritetuli mimarTulebi;

- saqarTvel os ganaTlebis da mecnerebis saministros erT-erT prioritetul mimarTulebad mCneulia ganaTlebis sistemaSi arsebul korufciasTan brZola. saangariSo periodSi sul Catarebuli iyo sxvadasxva saxis revizia-Semowmeba. saministros generaluri inspeqciis administraciul warmoebaSi miRebul iqna 380 saCivari da gancxadeba.;

- sakuTari ekonomia da damatebit gamoyofili asignebebis farglebSi ganxorciel da rogorc Tel asis da Tbil wyal kanalis aseve saRsrul eblo furclita da sasamarTlo gadawyvetilebit dadasturebuli davalianebebis gastumreba.

### saqarTvel os kul turis, Zegl Ta dacvisa da sportis saministro

saqarTvel os kul turis, Zegl Ta dacvisa da sportis saministrosaTvis 2005 wl is saxel mwifo biujetiT gamoyofil ma dazustebul ma asignebebma Seadgina 34 501.5 aTasi lari, xolo gaweul ma xarjma \_ 34 433.2 aTasi lari.

*aTasi larebSi*

organizაციული კოდი	დასახელება	დაზუსტებული გეგმა	ხარჯი	გადარჩა ლარეში	სესრულება %
30 00	საქართველოს კულტურის, ჯგერა დაცვისა და სპორტის სამინისტრო	34 501,5	34 433,2	68,3	99,8
	მუსა-მოსამსახურეა სრომის ანაზრაულება	1 076,0	1 075,9	0,1	100,0
	დამკირაველი დანაწიქები	215,3	215,2	0,2	99,9
	მისვლინები	41,3	40,9	0,4	99,0
	სხვა საწონელი და მომსახურება	466,2	465,2	1,0	99,8
	სუბსიდიები და მიმდინარე ტრანსფერები	32 558,6	32 492,1	66,6	99,8
	კაპიტალური ხარჯები	144,0	144,0	0,0	100,0
30 01	საქართველოს კულტურის, ჯგერა დაცვისა და სპორტის სამინისტროს	2 411,1	2 398,5	12,6	99,5

	aparati				
	muSa-mosamsaxureTa Sromis anazRaureba	842,6	842,6	0,0	100,0
	damqiravebl idan anaricxebi	168,5	168,5	0,0	100,0
	mivl inebebi	30,0	29,6	0,4	98,6
	sxva saqonel i da momsaxureba	325,1	324,7	0,4	99,9
	subsidiebi da mimdinare transferebi	978,0	966,3	11,7	98,8
	kapital uri xarjebi	66,8	66,8	0,0	100,0
30 02	sportis departamenti	6 920,0	6 915,1	4,9	99,9
	muSa-mosamsaxureTa Sromis anazRaureba	116,0	115,9	0,1	99,9
	damqiravebl idan anaricxebi	23,3	23,2	0,1	99,5
	mivl inebebi	10,3	10,3	0,0	100,0
	sxva saqonel i da momsaxureba	125,4	124,8	0,6	99,5
	subsidiebi da mimdinare transferebi	6 587,3	6 583,2	4,1	99,9
	kapital uri xarjebi	57,7	57,7	0,0	100,0
30 02 01	sportis departamentis aparati	710,1	709,5	0,6	99,9
	muSa-mosamsaxureTa Sromis anazRaureba	116,0	115,9	0,1	99,9
	damqiravebl idan anaricxebi	23,3	23,2	0,1	99,5
	mivl inebebi	10,3	10,3	0,0	100,0
	sxva saqonel i da momsaxureba	101,8	101,4	0,3	99,7
	subsidiebi da mimdinare transferebi	401,0	401,0	0,0	100,0
	kapital uri xarjebi	57,7	57,7	0,0	100,0
30 02 02	RonisZiebebi sportisa da fizkul turis sferoSi	6 041,1	6 036,7	4,4	99,9
	sxva saqonel i da momsaxureba	23,6	23,4	0,2	99,1
	subsidiebi da mimdinare transferebi	6 017,5	6 013,3	4,1	99,9
30 02 02 01	sportul saxeobaTa ganviTarebis saxel mwifo xel Sewyobis miznobrivi programa	3 345,2	3 341,1	4,1	99,9
	subsidiebi da mimdinare transferebi	3 345,2	3 341,1	4,1	99,9
30 02 02 03	saqarTvel os erovnul i da ol impiuri nakrebis wevrTa da perspeqtiiul sportsmenTa damatebiTi kvebis miznobrivi programa	507,6	507,6	0,0	100,0
	subsidiebi da mimdinare transferebi	507,6	507,6	0,0	100,0
30 02 02 04	veteran sportsmenTa da sportis muSakTa social uri daxmarebis miznobrivi programa	200,0	200,0	0,0	100,0
	subsidiebi da mimdinare transferebi	200,0	200,0	0,0	100,0
30 02 02 05	sportis muSakTa, mwwrTnel Ta da msaj Ta kval ifikaciis amaRI ebis miznobrivi programa	23,6	23,4	0,2	99,1
	sxva saqonel i da momsaxureba	23,6	23,4	0,2	99,1
30 02 02 06	sportis infrastruqturis reabil itaciisa da sportul i inventaris ganaxl ebis miznobrivi programa	1 964,7	1 964,6	0,0	100,0

	subsidiebi da mimdinare transferebi	1 964,7	1 964,6	0,0	100,0
30 02 03	saqarTvel os regionebsi bavSvTa da mozardTa masobrivi sportis ganvitarebis programa	168,8	168,8	0,0	100,0
	subsidiebi da mimdinare transferebi	168,8	168,8	0,0	100,0
30 03	axal gazrdobis saqmeTa departamenti	2 891,4	2 887,9	3,6	99,9
	muSa-mosamsaxureTa Sromis anazRaureba	117,4	117,4	0,0	100,0
	damqiravebl idan anaricxebi	23,5	23,5	0,0	99,9
	mivl inebebi	1,0	1,0	0,0	100,0
	sxva saqonel i da momsaxureba	15,7	15,7	0,0	100,0
	subsidiebi da mimdinare transferebi	2 714,3	2 710,8	3,6	99,9
	kapital uri xarjebi	19,5	19,5	0,0	100,0
30 03 01	axal gazrdobis saqmeTa departamentis aparati	201,8	201,7	0,1	99,9
	muSa-mosamsaxureTa Sromis anazRaureba	117,4	117,4	0,0	100,0
	damqiravebl idan anaricxebi	23,5	23,5	0,0	99,9
	mivl inebebi	1,0	1,0	0,0	100,0
	sxva saqonel i da momsaxureba	15,7	15,7	0,0	100,0
	subsidiebi da mimdinare transferebi	24,7	24,6	0,1	99,6
	kapital uri xarjebi	19,5	19,5	0,0	100,0
30 03 02	saxel mwifoobrivi axal gazrdul i politikis ganxorciel ebis saxel mwifo programebi	2 327,5	2 327,5	0,0	100,0
	subsidiebi da mimdinare transferebi	2 327,5	2 327,5	0,0	100,0
30 03 03	gansakuTrebul i niWiT dajil doebul i mozardebisa da axal gazrdebisaTvis saprezidento stipendiebisa da grantebis miniWebis programa	261,7	258,3	3,4	98,7
	subsidiebi da mimdinare transferebi	261,7	258,3	3,4	98,7
30 03 04	axal gazrdobis kul turul - saganmanaTleblo programebi	100,4	100,4	0,0	100,0
	subsidiebi da mimdinare transferebi	100,4	100,4	0,0	100,0
	saqarTvel os bavSvTa federaciis bazaze	10,4	10,4	0,0	100,0
	subsidiebi da mimdinare transferebi	10,4	10,4	0,0	100,0
	saqarTvel os bavSvTa da axal gazrdobis ganvitarebis fondis bazaze	70,0	70,0	0,0	100,0
	subsidiebi da mimdinare transferebi	70,0	70,0	0,0	100,0
	saqarTvel os axal gazrdul i centri „mziuri vel i“-s bazaze	20,0	20,0	0,0	99,8
	subsidiebi da mimdinare transferebi	20,0	20,0	0,0	99,8
30 04	saerTo-erovnul i mniSvel obis kul turul da sportul dawesebul ebaTa programa	11 455,1	11 439,4	15,6	99,9

	subsidiebi da mimdinare transferebi	11 455,1	11 439,4	15,6	99,9
	Tbil isis z. fal iaSvil is saxel obis operisa da bal etis saxel mwifo akademiuri Teatris bazaze	3 411,3	3 411,3	0,0	100,0
	subsidiebi da mimdinare transferebi	3 411,3	3 411,3	0,0	100,0
	Tbil isis SoTa rusTavel is saxel obis saxel mwifo akademiuri dramatul i Teatris bazaze	1 000,0	1 000,0	0,0	100,0
	subsidiebi da mimdinare transferebi	1 000,0	1 000,0	0,0	100,0
	Tbil isis k. marj aniSvil is saxel obis saxel mwifo akademiuri dramatul i Teatris bazaze	576,3	576,1	0,2	100,0
	subsidiebi da mimdinare transferebi	576,3	576,1	0,2	100,0
	i. suxiSvil is da n. ramiSvil is saxel obis qarTul i nacional uri bal etis saxel mwifo akademiuri dasis bazaze	222,4	222,4	0,0	100,0
	subsidiebi da mimdinare transferebi	222,4	222,4	0,0	100,0
	saxel mwifo musikal uri centris bazaze	505,0	504,9	0,1	100,0
	subsidiebi da mimdinare transferebi	505,0	504,9	0,1	100,0
	erovnul i muzeumis bazaze	1 233,9	1 218,6	15,3	98,8
	subsidiebi da mimdinare transferebi	1 233,9	1 218,6	15,3	98,8
	kinematografiis erovnul i centris bazaze	870,0	869,9	0,1	100,0
	subsidiebi da mimdinare transferebi	870,0	869,9	0,1	100,0
	profesiul i samusiko kadrebis aRzrda Tbil isis v. saraj iSvil is saxel obis saxel mwifo konservatoriis bazaze	1 421,0	1 421,0	0,0	100,0
	subsidiebi da mimdinare transferebi	1 421,0	1 421,0	0,0	100,0
	Tbil isis a. quTaTel azis saxel obis saxel mwifo samxatvro akademiis bazaze	1 082,2	1 082,2	0,0	100,0
	subsidiebi da mimdinare transferebi	1 082,2	1 082,2	0,0	100,0
	saqarTvel os SoTa rusTavel is saxel obis Teatrisa da kinos saxel mwifo universitetis bazaze	713,0	713,0	0,0	100,0
	subsidiebi da mimdinare transferebi	713,0	713,0	0,0	100,0
	saqarTvel os xal xuri simRerisa da cekvis saxel mwifo akademiuri ansabl is `rusTavi- bazaze	86,1	86,1	0,0	100,0
	subsidiebi da mimdinare transferebi	86,1	86,1	0,0	100,0
	saqarTvel os saxel mwifo fizikuri aRzrdisa da sportis akademiis bazaze	333,9	333,9	0,0	100,0
	subsidiebi da mimdinare transferebi	333,9	333,9	0,0	100,0
30 05	erovnul i umciresobebis kul turis ganviTarebis programa	190,0	189,3	0,7	99,6

	subsidiebi da mimdinare transferebi	190,0	189,3	0,7	99,6
	Tbil isis p. adamiyanis saxel obis saxel mwifo somxuri Teatris bazaze	95,0	94,3	0,7	99,2
	subsidiebi da mimdinare transferebi	95,0	94,3	0,7	99,2
	Tbil isis saxel mwifo azerbaijanul i dramatul i Teatris bazaze	95,0	95,0	0,0	100,0
	subsidiebi da mimdinare transferebi	95,0	95,0	0,0	100,0
30 06	saministros sistemis skol ebisa da saswavl ebl ebis programa	2 107,8	2 106,0	1,8	99,9
	subsidiebi da mimdinare transferebi	2 107,8	2 106,0	1,8	99,9
	Tbil isis z. fal iaSvil is saxel obis qarTul i samusiko gimnaziis bazaze	413,2	413,2	0,0	100,0
	subsidiebi da mimdinare transferebi	413,2	413,2	0,0	100,0
	Tbil isis v. saraj iSvil is saxel obis saxel mwifo konservatoriis eqsperimentul i samusiko skol is bazaze	424,5	424,5	0,0	100,0
	subsidiebi da mimdinare transferebi	424,5	424,5	0,0	100,0
	Tbil isis e. miqel azis saxel obis sakravieri xel ovnebis kol ej is bazaze	243,4	243,4	0,0	100,0
	subsidiebi da mimdinare transferebi	243,4	243,4	0,0	100,0
	Tbil isis v. Wabukianis saxel obis sabal eto xel ovnebis saxel mwifo saswavl ebl is bazaze	237,1	237,1	0,0	100,0
	subsidiebi da mimdinare transferebi	237,1	237,1	0,0	100,0
	Tbil isis i. nikol azis saxel obis samxatvro saswavl ebl is bazaze	69,0	69,0	0,0	100,0
	subsidiebi da mimdinare transferebi	69,0	69,0	0,0	100,0
	goris s. cincaZis saxel obis samusiko saswavl ebl is bazaze	170,0	170,0	0,0	100,0
	subsidiebi da mimdinare transferebi	170,0	170,0	0,0	100,0
	saqarTvel os fizikuri arZrdisa da sportis kol ej is bazaze	91,4	91,3	0,1	99,9
	subsidiebi da mimdinare transferebi	91,4	91,3	0,1	99,9
	Tbil isis ol impiuri rezervebis saswavl ebl is bazaze	459,2	457,5	1,7	99,6
	subsidiebi da mimdinare transferebi	459,2	457,5	1,7	99,6
30 07	saministros sistemis muzeუმების programa	567,2	565,6	1,7	99,7
	subsidiebi da mimdinare transferebi	567,2	565,6	1,7	99,7
	saqarTvel os samuzeumo-sagamofeno gaerTianeბის `suraTebis erovnul i gal erea- bazaze	99,4	98,6	0,8	99,2
	subsidiebi da mimdinare transferebi	99,4	98,6	0,8	99,2
	saqarTvel os Teatris, musikisa, kინოსა და qoreografiis saxel mwifo muzeუმის bazaze	59,7	59,7	0,0	100,0

	subsidiebi da mimdinare transferebi	59,7	59,7	0,0	100,0
	saqarTvel os xal xuri sakravis saxel mwifo muzeumis bazaze	23,3	23,3	0,0	100,0
	subsidiebi da mimdinare transferebi	23,3	23,3	0,0	100,0
	saqarTvel os g. I eonizis saxel obis qarTuli literaturis saxel mwifo muzeumis bazaze	100,2	99,3	0,9	99,1
	subsidiebi da mimdinare transferebi	100,2	99,3	0,9	99,1
	saqarTvel os xal xuri da gamoyenebiTi xel ovnebis saxel mwifo muzeumis bazaze	27,1	27,1	0,0	100,0
	subsidiebi da mimdinare transferebi	27,1	27,1	0,0	100,0
	niko firosmanaSvil is saxel mwifo saxl -muzeumis bazaze	42,8	42,8	0,0	100,0
	subsidiebi da mimdinare transferebi	42,8	42,8	0,0	100,0
	q. goris ioseb besarionis Ze stal inis saxel mwifo saxl -muzeumis bazaze	32,2	32,2	0,0	100,0
	subsidiebi da mimdinare transferebi	32,2	32,2	0,0	100,0
	muzeum-nakrZal ebisa da xel ovnebis Zegl Ta fiqsaciis laboratorii bazaze	182,6	182,6	0,0	100,0
	subsidiebi da mimdinare transferebi	182,6	182,6	0,0	100,0
30 08	Teatrebi, fil armoniebi, musikal uri kol eqtivebi, ansamblebi da sxva RonisZiebebi	1 005,1	1 004,0	1,1	99,9
	subsidiebi da mimdinare transferebi	1 005,1	1 004,0	1,1	99,9
	Tbil isis vaso abasizis saxel obis musikal uri komediisa da dramis saxel mwifo Teatris bazaze	271,4	271,4	0,0	100,0
	subsidiebi da mimdinare transferebi	271,4	271,4	0,0	100,0
	cxinval is ivane macablis saxel obis saxel mwifo dramatul i Teatris bazaze	59,0	59,0	0,0	100,0
	subsidiebi da mimdinare transferebi	59,0	59,0	0,0	100,0
	mesxetis (axal cixis) saxel mwifo dramatul i Teatris bazaze	62,0	62,0	0,0	100,0
	subsidiebi da mimdinare transferebi	62,0	62,0	0,0	100,0
	Tbil isis nodar dumbazis saxel obis central uri saxel mwifo sabavsvo Teatris bazaze	280,3	280,3	0,0	100,0
	subsidiebi da mimdinare transferebi	280,3	280,3	0,0	100,0
	saqarTvel os xal xuri simRerisa da cekvis saxel mwifo akademiuri ansambli „erisioni“ bazaze	124,0	124,0	0,0	100,0
	subsidiebi da mimdinare transferebi	124,0	124,0	0,0	100,0
	Tbil isis v. sarajisvil is saxel obis saxel mwifo konservatoriis didi darbazis bazaze	126,4	125,4	1,0	99,2



	subsidiebi da mimdinare transferebi	126,4	125,4	1,0	99,2
	saqarTvel os fol kl oris ganviTarebis centris bazaze	82,0	82,0	0,0	100,0
	subsidiebi da mimdinare transferebi	82,0	82,0	0,0	100,0
30 09	tel kompania „miri-	107,5	107,5	0,0	100,0
	subsidiebi da mimdinare transferebi	107,5	107,5	0,0	100,0
30 10	saqarTvel os l . asaTianis saxel obis saxel mwifo sabavSvo bibl ioTeka	43,7	43,7	0,0	100,0
	subsidiebi da mimdinare transferebi	43,7	43,7	0,0	100,0
30 11	kul turis ganviTarebis xel Sewyobis saxel mwifo miznobrivi programa	4 874,7	4 848,4	26,3	99,5
	subsidiebi da mimdinare transferebi	4 874,7	4 848,4	26,3	99,5
30 11 01	qarTul i profesiul i Teatral uri xel ovnebis ganviTarebis programa	252,2	252,2	0,0	100,0
	subsidiebi da mimdinare transferebi	252,2	252,2	0,0	100,0
30 11 02	saqarTvel os saxel ovnebo ganaTI ebis xel Sewyobis saxel mwifo programa	15,2	15,2	0,1	99,7
	subsidiebi da mimdinare transferebi	15,2	15,2	0,1	99,7
30 11 03	qarTul i profesiul i musikal uri xel ovnebis ganviTarebis saxel mwifo programa	148,6	148,6	0,0	100,0
	subsidiebi da mimdinare transferebi	148,6	148,6	0,0	100,0
30 11 04	qarTul i profesiul i saxviTi xel ovnebis ganviTarebis programa	48,9	48,9	0,0	100,0
	subsidiebi da mimdinare transferebi	48,9	48,9	0,0	100,0
30 11 05	saqarTvel os kul turul i memkvidreobis movl is programa	1 286,3	1 272,7	13,6	98,9
	subsidiebi da mimdinare transferebi	1 286,3	1 272,7	13,6	98,9
30 11 06	saerTaSoriso kul turul i urTierTobebis mxardaWeris saxel mwifo programa	2 819,8	2 809,0	10,8	99,6
	subsidiebi da mimdinare transferebi	2 819,8	2 809,0	10,8	99,6
30 11 07	sabibl ioTeko dargis ganviTarebis saxel mwifo programa	10,8	10,6	0,2	98,2
	subsidiebi da mimdinare transferebi	10,8	10,6	0,2	98,2
30 11 08	l iteraturis ganviTarebis da Jurnal - gazeTebis gamocemaTa xel Sewyobis programa	292,8	291,2	1,6	99,5
	subsidiebi da mimdinare transferebi	292,8	291,2	1,6	99,5
30 12	l iteraturis, xel ovnebisa da arqiteqturis dargSi saxel mwifo premiebis programa	287,8	287,8	0,0	100,0
	subsidiebi da mimdinare transferebi	287,8	287,8	0,0	100,0
30 12 01	l iteraturis, xel ovnebisa da arqiteqturis dargSi saxel mwifo premiebis aparati	76,3	76,3	0,0	100,0
	subsidiebi da mimdinare transferebi	76,3	76,3	0,0	100,0

30 12 02	literaturis, xel ovnebis da arqiteqturis dargSi saxel mwifo premiebis fondi	211,5	211,5	0,0	100,0
	subsidiebi da mimdinare transferebi	211,5	211,5	0,0	100,0
30 13	special uri saprezidento programa	1 640,0	1 640,0	0,0	100,0
	subsidiebi da mimdinare transferebi	1 640,0	1 640,0	0,0	100,0
	sabal eto qoreografiul i xel ovnebis ganvitarebis programa	1 640,0	1 640,0	0,0	100,0
	subsidiebi da mimdinare transferebi	1 640,0	1 640,0	0,0	100,0

2005 wels saqartvelos kulturis, Zegl Ta dacvisa da sportis saminstros mizans warmoadgenda kulturuli memkvidreobis, xel ovnebis, sportisa da axal gazrdobis sferoSi saxel mwifo politiki srul yofa. am mimartulebiT bevri ram gakeTda: ganxorciel da mmarTvel obiti, struqturuli da sakanonmdelocvili ebebi; sazogadoebis monawileobis, programuli da sagranto dafinansebis meqanizmebis damkvidreba; organizaciaTa mxardaWera da maTi administraciuli, finansuri menejmentis srul yofa; saerTasoris organizaciebTan Tanamsromlobis garmaveba, mnisvnelovani nabijebi gadaidga qartuli kulturis popularizaciisa da qveynis axali imijis Seqmnisatvis.

kulturuli memkvidreobis dacva kvlav rceba saminstros prioritetul mimartulebad. am sferoSi ganxorciel da 100-mde proeqti. maT Soris: daarsda saqartvelos erovnuli muzeumi da liaxvis xeobis muzeum-nakrzali, saminstros mxardaWerit Tbilisis saxel mwifo samxatvro akademiaSi dafuznda ertiani konservacia-restavraciis fakulteti. intensiurad mimdinareobs saqartvelos kulturuli memkvidreobis mZime mdgomareobaSi myof Zegl Ta gadarcena. sarestavracio samusoebi Catarda iset mnisvnelovan Zgel eze rogoricaa varziis, ufliscixis, ubisis, nekresis, noqal aqevis kompl eqsebi. al averdis, bagratis, yinwvisis, samTavisis, atenis sionis, bediis tazrebi. xorciel deba Zegl Ta inventarizacia da saxel mwifo reestrireba. pirvel ad moxerxda msofli memkvidreobis Zegl Ta standartebiT mcxeTis, gelat-bagratisa da zemo svaneTis Zegl Ta monitoringis, dokumentaciisa da matze strategiuli gegmis UNESCO-s centralur ofisi wardgena, ris gamoc saqartvelo iqca evropis post-sabwota qveynebisTvis msofli memkvidreobis sferoSi strategiis ganmsazRvrel qveynad.

pirvel ad Seivso msofli memkvidreobis winaswari sia qartuli Zgel ebit da mZaddeba axali qartuli Zgel ebis nominaciebi msofli memkvidreobis nusxasi Sesatanad, maT Soris – evropasi adamiანis uzvel esi sadgomisa dmanisSi.

2005 wels ganxorciel da 120-mde mniSvnel ovani proeqti Teatris, musikis, kinos, saxviTi, qoreografiuli, xal xuri xel ovnebis, literaturis da sabiblioteko dargis ganvitarebis sferoSi. Catarda festival ebi, konkursebi, gastrolebi, koncertebi, gamofenebi, Semoqmedebiti saRamoebi. warmatebit Catarda saqarTvel os kul turis weliwadi ukrainaSi, ruseTis kul turis dReebi saqarTvel oSi.

ganxorciel da bavSvTa da axal gazrduli sazafxulo banakebis programa `patrioti~. saqarTvel os xUT regionSi Seqmnil banakebSi saSual eba miecaT saqarTvel os yvela kUTxis bavSvebsa da axal gazrdebs daesvenaT da monawileoba mieRoT sxvadasxva sportul, kul turul da Semecnebit RonisziebebSi. programaSi monawileoba miRo 15 000-ma bavSvma da axal gazrdam saqarTvel os yvela regionidan, aseve 90-ma axal gazrdam ukrainidan, ruseTidan, azerbaijanidan da Turqetidan.

saprezidento programa „saCuqari bavSvebs~ orientirebuli iyo mozardTa social urad daucvel nawilze. 10-13 wl amde 34 000 bavSvisa da axal gazrdisaTvis borjomis parkSi moewyo eqskursiebi atraqcionebze da kinoseansebze daswrebit.

msoflio Cempionis 16 oqro, 12 vercxli, 9 brinjaos, evropis Cempionis 23 oqro, 15 vercxli da 31 brinjao medalis, es is Sedegia romelic qarTvel ma sportmenebma 2005 wl is saerTasoris SejibrebebSi acvenes.

sportis infrastruqturis reabilitaciisa da sportuli inventaris ganaxlebis miznobrivi programis Sedegad saqarTvel os masStabit aSenda da eqspluataciaSi Sevida: 118 kombinirebuli moedani, 193 xelovnursafariani mini stadioni, 54 fexburTis moedani, 96 sportuli sarbieli.

kul turuli memkvidreobis dacva

kul turuli memkvidreobis movl is 2005 wl is  
strategiuli programis prioritetebi

- uzrav da moZrav Zegl Ta gadarCena;
- samuzeumo reforma da muzeumis kol eqciaTa pirobebis gaumj obeseba;
- memkvidreobis sferoSi Tanamedrove teqnologiებისა და უახლესი გამოცდილების დანერგვა;

- samarTl ebrivi reformis ganxorciel eba, misi dasavl ur sakanonmdebl o bazasTan SesabamisobaSi moyvana;
- moZravi da uZravi Zegl ebis aRricxva \_ pasportizacia;
- axal gazrda kadrebis moZidva da kul turul i memkvidreobis sferos prestiJul obis uzrunvel yofa;
- iuneskos val debul ebebis Sesrul eba da msofl io memkvidreobis siaSi axal i nominaciebis momzadeba;
- Zvel i Tbil isis rehabil itaciis saxel mwifo programis momzadeba;
- saqarTvel os umdidresi kul turul i memkvidreobis popul arizacia qveynis SigniT da sazRvargareT.

### instituciuri reformebi:

- daarsda saqarTvel os erovnul i muzeumi erTiani sagamofeno da saganmanaTl ebl o koncefciiT, sarestavracio centriTa da ganvitarebis erTiani strategiit gaerTianda saqarTvel os TerTmeti umniSvnel ovanesi muzeumi.
- daarsda l iaxvis xeobis muzeum-nakrZal i 1980-iani wl ebis Semdeg Sida qarTl Si, cxinval is regionSi pirvel ad moxerxda xuroTmoZRvrul da arqeol ogiur Zegl Ta axal i formatiT pasportizacia. mopovebul i masal is safuZvel ze ki dafuZnda l iaxvis xeobis muzeum-nakrZal i.
- Tbil isis saxel mwifo samxatvro akademiaSi daarsda erTiani konservacia-restavraciis fakul teti fakul tetis daarsebis mizania dargis prestiJul obis zrda da axal gazrda kadrebis daostateba kul turul i memkvidreobis dacvis sferoSi. maTi staJireba sazRvargareT da ucxoel special istebTan erTad saqarTvel os Zegl ebze erTobl ivi samuSaoebis Catareba.

### samuzeumo reforma da muzeუმების კოლ ეციაTa pirobebis gaumj obeseba

saqarTvel oSi amJamad sxvadasxva profil is 254 muzeumia.

- pirvel ad srul deba muzeუმების reestrireba-mრaval parametriანი საინფორმაციო ბაღიT moZiebul iqna maqsiml urad zusti informacia saqarTvel oSi amJamad moqmedi saxel mwifo da kerZo, agreTve, sxvadasxva saxel mwifo organizaciebTan

arსებულ ი მუზეუმებში შესახებ. შესაბამისი ინფორმაციის მოპოვების შემდეგ, უნდა  
მუზეუმზე შედგა მრავალ პარამეტრიანი პასპორტი.

პასპორტიზაციის პროცესში მოპოვებული მასალის საფუძველზე მომზადდება ბაზა  
საერთაშორისო მუზეუმების საინფორმაციო კომპიუტერული ბანკის შესაყენებლად და  
ინტერნეტში განსათავსებლად. არის ნული პროექტი მუზეუმების პასპორტიზაციისა  
და მათი რეესტრის შეთანხმება გარდა, მიზნად ისახავს თბილისის მუზეუმების  
შესახებ ვებ-გვერდების შექმნას. უკვე გამოცა თბილისის მუზეუმების ცნობარი  
რუკით.

- ს. ამირანაშვილის სახ. ხელოვნების მუზეუმის  
ოგროს ფონდში დამონაშენი სტელაჟები
- კ. კეკელიძის სახ. ხელოვნების ინსტიტუტში დამონაშენი აირაციისა და  
ტემპერატურული რეჟიმის უზრუნველყოფის აპარატურა
- "საერთაშორისო საგანძურში" – მუზეუმში, სადაც ინახება შუა  
საუკუნეების ლიტონმკვანდაკები და ხატურის უნიკალური ნიმუშები, მისი  
არსებობის მანძილზე პირველად დამონაშენი ექსპონატთა ტვის აუცილებელი –  
ტემპერატურისა და ტენიანობის ტანამდროვე აპარატურა და მისი ტანმშენი  
სისტემები
- ჯგუფის დადანიების სასაქონლო ფერხურ კოლექციის პირველად  
დატარდა დადანიების გამომწვევი მიზეზების სადიაგნოსტიკო სამუშაოები

საერთაშორისო კულტურის მემკვიდრეობის მიზნის მდგომარეობაში ყოფილი  
გადარცხა

#### უპირველესტები:

- ვარჯია  
ვარჯიის კლდეში ნაკვეთი კომპლექსის შენარცუნებისა და დამანიების  
ფაქტორების მინიმიზაციისათვის არსდგა კომპლექსის თავზე არსებული  
უპირველესტის, ნალექების რეგულირების, სისტემა, ხოლო კვატავენის თავიდან  
ასარიდებლად მექანიკური მონაწილეობით გაიშინდა კლდეში სავიკონგლერატის  
ფენა.
- "დედოფლის მინდორი"-  
ჯ. ვ. თ. არ. I და ა. ხ. I საუკუნის უნიკალური არქეოლოგიური და  
არქიტექტურული ზეგნი – "დედოფლის მინდორი" 1980-იანი წლებიდან  
მოყოფილი პირველად გაიშინდა სახელმწიფო ბიუჯეტიდან გამოყოფილი  
საქსრებით.
- ერედვის ეკლესია

cxinval is regionSi, sof. eredvSi 906 wel s agebul i, arqiteqturiTa da unikal uri warweriT cnobil i ekl esiis restavraciis dasrul eba

- atenis sioni

Catrada darRveul i saZirkvl isa da substruqciis kvl eviTi da sareabil itacio samuSaoebi:

- samTavisis tazari  
arqeol ogia da prevenciul i konservacia

- al averdis monasteri

XVI saukunis sasaxl is reabil itacia

- bagratis tazari

arqeol ogiuri da geol ogiuri kvl eviTi samuSaoebi

- ubisis samonastro kompl eqsi

unikal uri freskebisa da arqiteqturis gadarCena

- agubediis (bediis) tazari

Sesrul da oCamCiris raionis, sof. agubedias, X-XI ss. gumbaTiani ekl esiis restavraciis saproeqto da kvl evTi samuSaoebi

- ufl iscixis kl deSi nakveTi kompl eqsi

samxreTis monakveTis gamagrebiTi da sareabil itacio samuSaoebi

- caiSis monastris mTavari ekl esia

arqiteqturisa da kedl is mxatvrobis mdgomareobis diagnostireba da reabil itaciis proeqti

- nekresis kompl eqsi

arqeol ogiuri gaTxrebi Catarda naqal aqar nekresis "Wabukauri"-s ubanSi mdebare didi samnaviani bazilikis teritoriaze, ris Sedegadac aRmoCnda Semdegi:

- kawareTis sameba

kvl eviTi samuSaoebi da damazianebel i faqtorebis likvidacia

- noqal aqevi

gadaudebel i arqeol ogiuri samuSaoebi da axal i eqspoziciis uzrunvel yofa

• samSvil dis pirRebul is RvTismSobl is saxel obis ekl esia damazianebel i faqtorebis kvl eviTi samuSaoebi da proeqtireba

- matanis cxrakaris ekl esia

unikal uri kedl is mxatvrobisa da arqiteqturis gadarCena

- Tmogvis wm. marines saxel obis ekl esia

1304 wl is ekl esiis kvl eva da proeqtireba

- yinwvisis wm. nikol ozisa da RvTismSobl is saxel obis ekl esiebi

XIII saukunis freskebis reabil itaciis I etapis samuSaoebi

- q. onis sinagoga

stabil izacia-reabil itacia

- Txinval as ekl esia

sakvl evi da saproeqto samuSaoebis fargl ebSi ganxorcil eda sof. Txinval as wm. giorgis saxel obis XVII s-is ekl esiis restavracia.

- yvarel wyal i arqeol ogiuri Zegl i "svetebi-

pankisis xeobaSi axmetis raionis sof. yvarel wyal Si mdebare feodal is sacxovrebel i kompl eqsis teritoriaze Catrda sadazvervo-gaTxriTi da kvl eviTis samuSaoebi.

- Tbil isi

erovnul i mniSvnel obis Zegl ebis (armazis q. #27/12-Si, diumas q. #13-Si mdebare sacxovrebel i saxl ebi) teqniki diagnostikis mizniT

dadianis q. #34/17-Si, asaTianis q. #18-Si, nino da il ia nakaSiZeebis q. #19-Si mdebare sacxovrebel i saxl ebis gamagreba-reabilitaciis proeqtebi

### moZravi Zegl ebi:

`didi mcxeTis muzeum-nakrZal is- fondebSi Tavmoyril i unikal uri arqeol ogiuri masala wl ebis ganmavl obaSi samuzeumo kol eqciebisTvis sazano pirobebSi inaxeboda, ris gamoc aseul obiT mniSvnel ovani Zegl i mwwave koroziit daavadda da saswrafo reabilitacias saWiroebda. proeqtis fargl ebSi l iTonmqandakebl obis 400-mde Zegl s Cautarda srul fasovani konservacia-restavracia, xolo restavrirebuli Zegl ebisaTvis moewyo Tanamedrove tipis saeqspozicio darbazi.

1960-iani wl ebis mere pirvel ad, xel ovnebis muzeumSi, wl ebis manZil ze miviwyebuli, n. firosmanaSvil is araordinal uri, zomiT erT-erTi yvel aze didi til os `nadiroba indoeTsi" gaxsna da saWiro samuSaoebis dafinanseba

2004 wels saqarTvel os erovnul i muzeumis S. amiranaSvil is saxel obis saqarTvel os xel ovnebis muzeums, misi gaZarcvidan 10 wl is Semdeg, umZimes mdgomareobaSi daubruna ori ferweruli til o: Lukas kranax ufrosis `maWankali- da iakob van reisdal is `peizaJi CanCqerit-. aRniSnuli suraTebi sarestavraciod gaigzavna germaniaSi hamburgis `xel ovnebis saxl Si-, sadac germanel special istebTan erTad unikal uri ferweruli til oebis reabilitaciisaTvis rva Tvis ganmavl obaSi qarTvel ma restavratorebmac imuSaves. 2005 wl is 9 noembers aRdgenil i suraTebi muzeums daubruna.

saerTaSoriso urTierTobebi, Tanamedrove teqnologi ebis da uaxlesi  
gamocdil ebis danergva

- gaformda memorandumi kul turuli memkvidreobis restavraciisa da konservaciis saerTaSoriso centrsa - ICCROM da saministros Soris. memorandumis fargl ebSi daigegma saqarTvel os arqiteqturuli Zegl ebis erTobl ivi sadiagnostiko-sareabilitacio samuSaoebis ganxorcil eba; Catarda saerTaSoriso Training-kol oqviumi mcxeTis j varze, erTobl ivad daiwyo mcxeTis j vris kompl eqsis Seswavl is, sadiagnostiko samuSaoebisa da kompl eqsis gadarCenis meTodol ogiis SemuSaveba.
- mil anis teqnikuri universitetisa da qarTveli studentebisa da special istebis erTobl ivi sarestavracio samuSaoebi qvemo qarTl Si saqarTvel os kul turis, Zegl Ta dacvisa da sportis saministrom, saqarTvel oSi italiis sael Cos, italiis kul turuli memkvidreobis saministros, italiis sagareo saqmeTa saministrosa da mil anis teqnikur universitetTan erTad daiwyo axali, xuTwl iani proeqti \_ `Tanamedrove dasavl uri teqnol ogiebi saqarTvel os Zegl Ta restavraciaSi~.
- antikuri xanis minis restavraciis saerTaSoriso meTodikis aprobacia saqarTvel oSi \_ ori unikal uri minis WurWl is restavracia \_ vieneli da qarTveli restavratorebis mier
- italiidan Camotanili iqna danadgarebi dazianebul arqiteqturis Zegl Ta stabil izaciisaTvis

Zveli Tbilisis reabilitaciis saxel mwifo  
programis fargl ebSi:

- saqarTvel os mTavrobis dadgenil ebiT pirvel ad moxda Tbilisis istoriul nawil Si cxadi maregl amentirebeli dokumentis amoqmedeba \_ `qal aq Tbilisis istoriuli nawilis ganaSenianebis regul irebis droebiTi reJimi”  
Zveli Tbilisis erovnuli, zogadsakacobrio mxatvrul-istoriuli, urbanuli da qal aqgegmarebiTi Rirebul ebis SenarCunebis, ukanasknel wl ebSi misi Seml axavi, ukontrol o axal mSenebl obis daregul irebis, qal aqis Camoyal ibebul saxestan Tavsebadi mSenebl obis xel Sewyobisa da sareabilitacio samuSaoebis stimul irebis mizniT saqarTvel os 2004 wl is 11 agvistos #68 dadgenil ebiT amoqmedda q. Tbilisis istoriuli nawilis ganaSenianebis regul irebis droebiTi reJimi, romelic Zalasia 2006 wl is 1 seqtembramde.



- qal aqis auTenturi saxisaTvis axal mSenebl obebis Sesabamisobis uzrunvel sayofad pirvel ad gamocxadda da amJamad mimdinareobs tenderi `dafarviti inventarizacia qal aq Tbil isis dacvIT zonebSi” saqarTvel oSi dRemde ar arsebobda q. Tbil isis istoriul i nawil isTvis aucil ebel i, srul fasovani qal aq-gegmarebiti dokumantacia da sistematzirebul i informacia dacvIT zonebSi moqceul ganaSenianebase. arsebul i probl emebis aRmosafxvrel ad aTwl eul ebis ganmavl obaSi saxel mwifom pirvel ad gadadga qmediTi nabijebi da kul turis, Zegl Ta dacvisa da sportis saministrom kul turul i memkvidreobis movl is 2005 wl is strategiul i programis fargl ebSi Caatara oretapiani Ria tenderi Temaze \_ `dafarviti inventarizacia q. Tbil isis dacvIT zonebSi (saxel mwifo dacvis, ganaSenianebis regul irebisa da landStafis dacvis zonebi)~. tenderis Sedegad saxel mwifo miiRebs srul yofil da sistematzirebul informacia–dokumentcias rogorc grfikul , aseve el eqtronul formatSi, maT Soris Tematur rukebs, Zveli Tbil isis erovnul i, adgil obrivi mniSvnel obis da Zegl is niSnis mqone Senobebis srul , dazustebul nusxas; aTi aTasze met saaRricxvo baraTs, dacviti zonebis identificirebul sazRvrebs. erTian kompl eqsur sainformacio sistemas, romel ic uzrunvel yofs q. Tbil isis kul turul i memkvidreobis aRricxvis, Sefasebis, Seswavl is da, sabol oo jamSi, sando da mdgradi dacvis miRwevas, mis organul da mizanmimarTul ganviTarebas. SesaZl ebel s gaxdis qal aqis uZvel es ubnebSi mimdinare procesebis marTvas, ukanono mSenebl obebis kontrol s, prevenciul i dacviti RonisZiebebis dagegmvas da a.S.

erTiani sainformacio da saZiebo  
sistemebis dasanergad

- pirvel ad daiwyo saqarTvel oSi erTaderTi, kul turul i memkvidreobis arqivis Sevseba da saZiebo sistemis Camoyal ibeba

Zegl Ta inventarizacia,  
saxel mwifo reestrebi

kul turul i memkvidreobis Zegl Ta sistematzacia-inventarizacia Zegl Ta dacvis erTerTi umTavresi meqanizmia. aRniSnul i mimarTul ebit inventarizacia-dokumentaciis procesi mimdinareobs permanentul ad uZravi Zegl ebis, moZravi Zegl ebis, dacviti zonebis, muzeumebisa da msofli o memkvidreobis Zegl Ta mimarTul ebebiT.

- uZravi Zegl ebi:

pirvel ad 70-iani wl ebis Semdeg moxerxda istoriul i qal aqebis \_ Tbil isis, baTumis, Tel avis, siRnaRis da Sida qarTI is uZrav Zegl Ta reinventarizacia. kul turul i memkvidreobis departamenti sistematiurad awarmoebis uZrav Zegl Ta nusxebis Sevsebas. es procesi gansakuTrebiT aqtual uria istoriul i qal aqebisTvis, vinaidan swored aq mimdinareobs intensiuri axal mSenebl obebi, Sedegad ki ziandeba istoriul ad Camoyal ibebul i ganaSenianeba. amgvar viTarebaSi, dacvis erT-erT upirvel es saSual ebas warmoadgens Zegl Ta nusxis Sevseba maTi saxel mwifo reestrSi gatarebis mizniT, rac am Senobanagebobebis kul turul i memkvidreobis dacvis kanoniT dadgenil fargl ebSi moaqcevs.

ganxorciel da:

niko firosmanis, aRmosavl uri ferweris, XVIII-IX saukunis portretis, armazisxevis I apidariumis, I ikanis samTavrobo rezidenciis 800-mde moZravi Zegl is reinventarizacia

#### moZrav Zegl Ta inventarizacia

^kul turul i memkvidreobis movl is- 2005 wl is programis fargl ebSi kvl av gagrZel da 2004 wel s mimdinare moZrav Zegl Ta pasportizaciis procesi saqarTvel os erovnul i muzeumis S. amiranaSvil is saxel obis xel ovnebis saxel mwifo muzeumSi dacul i xatebisa da XVIII-XIX ss. qarTul i portretul i mxatvrobis nimuSebze, didi mcxeTis muzeum-nakrZal Si dacul arqeol ogiur masal ebze, giorgi I eoniZis saxel obis qarTul i I literaturis saxel mwifo muzeumSi dacul portretul i mxatvrobis nimuSebze, saqarTvel os Teatris, musikis, kinosa da qoreografiis saxel mwifo muzeumSi dacul d. kakabaZis, S. qiqoZisa da p. ocxel is namuSevrebze, g. CubinaSvil is saxel obis Tel avis istoriul -eTnografiul muzeumisa da al . WavWavaZis saxl -muzeumSi dacul portretul i mxatvrobis nimuSebze.

#### qarTul i Zegl ebi \_ msofli io memkvidreobis saganZurSi

- pirvel ad moxerxda msofli o memkvidreobis Zegl Ta standartebiT mcxeTis, gel aT-bagratisa da zemo svaneTis Zegl Ta monitoringis, dokumentaciisa da maTze strategiul i gegmis mocemul obaTa UNESCO-s central ur ofisSi wardgena, ris gamoc saqarTvel o iqca evropis post-sabWoTa qveynebisTvis msofli io memkvidreobis sferoSi strategiis ganmsazRvrel qveynad

- pirvel ad Seivso msofl io memkvidreobis winaswari sia qarTul i Zegl ebiT da mzaddeba axal i qarTul i Zegl ebis nominaciebi msofl io memkvidreobis nusxaSi Sesatanad, maT Soris – evropasi adamiანის uZvel esi sadgomisa dmanisSi

qarTul i kul turis popul arizacia qveynis  
SigniT da sazRvargareT

- wel iwadnaxevis manZil ze momzadda da gamoica kul turul i memkvidreobis sxvadasxva sferoSi \_ arqeol ogiis, menejmentis, dacvis reJimebisa da Tavad Zegl ebis \_Sesaxeb uaxl esi literatura, sul 12 dasaxel eba

publ ikacia `gel aTis mozaika axal i aRmoCenebis fonze-  
abreSumis muzeumis bukl etisa da broSuris gamocema

`saqarTvel os xal xuri da gamoyenebiTi xel ovnebis saxel mwifo muzeumis  
bukl etisa da broSuris damzadeba ~

`qarTul i modernizmi evropul konteqstSi~

`Tbil isi \_ qarTvel i da saqarTvel oSi moRvawe ucxoel i  
mxatvrebis SemoqmedebaSi \_ XVIII saukunis dasasrul idan  
XIX saukunis 40-ian wl ebamde~

`saqarTvel os Zvel i qal aqebi \_ quTaisi~

saministros mier mozidul i investiciebi  
Zegl Ta gadarCenis saqmeSi

erTi wl is manZil ze saministros dagegmviTa da koordinaciIT  
“saqarTvel os Zegl Ta gadarCenis fondTan” erTad kvl eviTi, saproeqto da  
sarestavracio samuSaoebi mimdinareobs Semdeg Zegl ebze:

- nikorwminda, 1014 wel i
- arj evan-sarvani, XI saukune
- veres bazil ika, X saukune
- wromi, VII saukune
- xcisi, 1002 wel i

aRniSnul i Zegl ebis reabilitaciisaTvis Catarda arqeol ogiuri kvl eva  
da saproeqto samuSaoebi.

xel ovneba da saxel ovnebo ganaTI eba

### xel ovnebis ganviTarebis programa

xel ovnebis ganviTarebis mimarTul eba gul isxmobs qarTul i Teatris, musikis, literaturis, kinos, saxviTi, qoreografiul i, xal xuri xel ovnebis da sabibl ioTeko dargis ganviTarebis xel Sewyobas. programa moicavs saerTo erovnul i miSvnel obis organizaciaTa dafinansebas da xel ovnebis ganviTarebis da popul arizaciis saxel mwifo miznobriv programebs.

- profesiul i Teatrebis ganviTarebisa da Teatral ur dadgmaTa xel Sewyobis saxel mwifo miznobrivi programa
- profesiul i musikal uri xel ovnebis ganviTarebis saxel mwifo miznobrivi programa
- saxviTi xel ovnebis xel Sewyobis saxel mwifo miznobrivi programa
- folkl oris gadarCenisa da ganviTarebis saxel mwifo miznobrivi programa
- qarTul i literaturis mxardaWeris saxel mwifo miznobrivi programa
- kul turul RonisZiebaTa xel Sewyobis saxel mwifo miznobrivi programa
- saxel ovnebo ganaTI ebis saxel mwifo miznobrivi programa
- sabibl ioTeko dargis ganviTarebis saxel mwifo miznobrivi programa

2005 wel s saxel mwifo miznobrivi programebis Sedegad xel i Seewyo Semdegi proeqtebis ganxorciel ebas:

#### Teatri

- 2005 wel s saministros sistemis TeatrebSi ganxorciel da 18 speqtakl is premiera
- programul i TanadafinansebiT daidga 12 axal i speqtakl i, maT Soris 10 regionSi (axal cixe, xulo, Telavi, ozurgeti, soxumi, quTaisi, rustavi, WiaTura),
- xuT Teatrs (kinomsaxiobTa, central uri sabavSvo, Teatral uri sardafi rustavel ze, al eqsiZis sax. saswavl o Teatri, goris Teatri) gaumj obesda material ur-teqniki pirobebi;

#### musika

- xel i Seewyo saerTaSoriso festival ebs (Tanamedrove musikis festival i, koka-kol as jaz-festival i, saaxal wlo festival i, goris sagundo musikis festival i, xal xuri rewvis festival i `arT-geni~, kamerul i musikis festival i, `yinul is festival i~;
- saministros TanadafinansebiT Catarda pianistTa Tbil isis saerTaSoriso konkursi, sul xan cincaZis saxel obis kamerul i ansambl ebis konkursi;
- samgzavro grantiT dafinandsa 9 musikos-Semsrul ebl is monawil eoba saerTaSoriso konkursebSi, sadac cxrave wargzavnil s miniWebul i aqvT gran-pri da pirvel i premiebi;
- saministros TaosnobiT Catarda oTar TaqTaqiSvil is, sul xan cincaZis, gia yanCel is saiubil eo saRamoebi;
- saqarTvel oSi pirvel ad gamoica samusiko encikl opediuri l eqsikoni, daviT gamrekel is kompaqt-diski;
- gadaRebul iqna videobal eti `ostati da Segirdi~, T. amirej ibis videokoncerti;

#### saxviTi xel ovneba

- saqarTvel os teritoriaze saxviTi xel ovnebis sferoSi ganxorciel da 10 proeqti (gamofena, festival i, vorkSopi, konferencia, simpoziumi). maT Soris 5 saerTaSoriso, xolo ucxoetSi 3 erTobl ivi proeqti (bازل i, l uqsemburgi, odesa).
- gamoica 10 katal ogi da bukl eti, 40 ferwerul til os Cautarda restavracia;
- nawil obriv momzadda Tanamedrove qarTul i xel ovnebis vebarqivi, internetsivrceSi ganTavsda mxatvari. farj ianis vebgverdi;
- konkursis gziT gamovl inda q. kievSi aRsamarTi SoTa rustavel is Zegl is proeqti.

#### l iteratura

- TanadafinansebiT xel i Seewyo 19 l iteraturul periodul gamocemas;
- qarTul i kul turisa da xel ovnebis 15 moRvawes daeniSna daxmareba SemoqmedebiTi da social uri pirobebis gasaumj obesebl ad;
- moewyo wignis me-7 saerTaSoriso festival i;
- Seivso qveynis 70 bibl ioTekis wignadi fondi;

saxel ovnebo da sportul i ganaTl ebis sistemis mdgradobisa da uwyvetobisaTvis

- umaRI esi ganaTI ebis reformis ZiriTad principebze dayrdnobiT daiwyo saxel ovnebo da sportul i umaRI esi ganaTI ebis reforma;
- mimdinareobs saSual o special uri da umaRI esi saxel ovnebo da sportul i ganaTI ebis sferoSi saswavl o gegmebis, saxel mZRvanel oebis, meTodikis modernizacia;
- saxel ovnebo da fizikuri aRzrdis organul i integrireba zogadi ganaTI ebis sistemaSi;
- saSual o, saSual o special ur da umaRI es doneze kadrebis kval ifikaciis zrda;
- axal gazrdobis araformal uri ganaTI ebisaTvis programebis (sazafxul o banakebi, I aSqrobebi, universiadebi) ganxorciel eba

### kul turis sistemis instituciuri reforma

- saministros sistemaSi biurokratiis minimizireba da kval ifikaciis zrda;
- kul turis sistemis organizaciaTa samarTI ebrivi formebis gansazRvra da maTi marTvis Tanamedrove principebze dafuZneba;
- organizaciaTa programul i, miznobrivi, adekvaturi dafinanseba; kanonmdebl obis gadaxedva SemoqmedebiT cxovrebaSi saxel mwifos Caurevl obis principidan gamomdinare;
- gamocemaTa da RonisZiebaTa pirdapiri wesiT dafinansebis praqtikis nacvl ad Tavisufal i sagranto principis damkvidreba;
- saxel ovnebo dargobrivi saxel mwifo miznobrivi programebis funqcionirebaSi gadawyvetil ebaTa miRebis procesSi sazogadoebis monawil eobis meqanizmebis uzrunvel yofa;
- kul turis sferoSi saxel ovnebo - saeqsperto, samecniero, meToduri gadawyvetil ebebis saministrodan gare resursebze gadatana.

### saerTo erovnul i mniSvnel obis mqone kul turul organizaciaTa programa

programis fargl ebSi ganxorciel da:

**Tbil isis zaqaria fal iaSvil is saxel obis operisa da bal etis saxel mwifo akademiuri Teatris reformirebis pirvel i etapi, romel ic gul isxmobda Teatris xel mZRvanel obis Secvl as, Sida struqturebis reorganizacias, iuridiul -sakanonmdebl i statusis mowesrigebas, TanamSromel Ta social uri pirobemis sagrZnobl ad gaumj obesebas, qarTul i**

sazogadoebriobis dainterebas, ucxoETSi moRvawe qarTvel i momRerl ebis mozidvas. daidga 10 axal i speqtakl i. Teatris sakuTari Semosaval i 2005 wel s wina wel Tan SedarebiT gaizarda 541,185 l ar iT. daidga axal i 5 sabal eto da 2 saopero speqtakl i.

### **Tbil isis SoTa rusTavel is saxel obis saxel mwifo akademiuri dramatul i Teatri**

TeatrSi damTavrda saremonte samuSaoebi, ris Sedegadac miviReT msofi ioSi erT-erTi universal uri, uaxl esi teqno logiebiTa da special uri infrastruqtur iT aRWurvil i Teatri, sadac funqcionirebs sami darbazi: didi - 800, mcire - 300, da eqsperimentul i - 160 adgil iani uaxl esi ganaTebisa da gaxmovanebis aparatur iT, scenis unikal uri meqanizmiT.

### **Tbil isis kote marjaniSvil is saxel obis saxel mwifo akademiuri dramatul i Teatri**

2006 wl is dasawyisSi dagegmilia Teatris gaxsna. saremonte samuSaoebis Sedegad viRebT srul iad ganaxl ebul , Tanamedrove standartebis mqone Teatrs. ganxorciel da reformebi rogorc mmarTvel obiT, aseve SemoqmedebiT sferoebSi.

### **il iko suxiSvil is da nino ramiSvil is saxel obis qarTul i nacional uri bal etis saxel mwifo akademiuri dasi**

2005 wel s ansambl is iubile aRiniSna sakoncorto saRamoebiT. gastrol ebi - ukraina 2 koncerti, evrop a 17 koncerti, ruseTis federacia - 1 koncerti.

### **saqarTvel os fol kl oris saxel mwifo centri**

fol kl oris centri warmoadgens unikal ur struqturas roml is ZiriTadi funqciaa fol kl orul i memkvidreobis moZieba, fiqsacia da avTenturobis SenarCuneba. amisaTvis aucil ebel ia eqspediciebis, kvl evebis Catareba, roml is saSual ebas wina wl is biujeti ar izl eoda. centrs gaaCnia unikal uri saarqivo masal a, roml is gamocemac sponsorebis saSual ebiT ukve dawyebul ia. centri prezidentis brZanebul ebis safuZvel ze atarebs fol kl oris festival s. fol kl oris centrma 2005 wel s ganaxorciel a saqarTvel os 7 raionSi centris fil ial ebis prezentacia, fol koris internet-saitis Seqmna, vebgverdi da monacemTa baza. gamoica unikal uri Canawerebis 2 diski, gaimarTa saxviTi da gamoyenebiTi xel ovnebis 3 gamofena, daarsda fol koris saxel mwifo premia, erovnul i fol kl oris daTval ierebis festival is gaxsna.

dawyebul ia - proeqti `qarTul i genis dazRveva`

### **erovnul i musikal uri centri**

2005 wel s centri Seiqmna evgeni miqel aZis saxel obis saxel mwifo simfoniuri orkestris, niko sul xaniSvil is saxel obis saxel mwifo sagundo kapel is, saxel mwifo kamerul i orkestrisa da saxel mwifo simebiani kvartetis bazaze.

## axal gazrdoba

saministros axal gazrdobis saqmeTaA departamentis mier 2005 wel s ganxorciel ebel i programebi:

- **saprezidento programa bavSvTa da axal gazrdul i sazafxul o banakebi „patrioti-**

bavSvTa da axal gazrdul i sazafxul o banakebis `patrioti~-s programa warmoadgens saqarTvel os prezidentis saCuqars Cveni qveynis bavSvebisa da axal gazrdebisaTvis. programa miznad isaxavda axal gazrdebSi patriotul i sul skveTebisa da TviTSegnebis amaRl ebas, erovnul i da zogadsakacobrio Rirebul ebaTa damkvidrebas. fizikurad ZI ieri da sul ierad jansaRi axal gazrdobis aRzrdas, maT gonebriv da intel eqtual ur ganviTarebas;

programis ZiriTad mizans warmoadgenda sabanako sistemis Camoyal ibeba, sadac warCinebul moswavl e-axal gazrdobas mTel i saqarTvel os masStabiT miecemoda saSual eba sakuTari intel eqtual uri, SemoqmedebiTi da fizikuri SesaZI ebl obebis gamovl enisa. programis fargl ebSi saqarTvel os xuT regionSi Seiqmna banakebi, sadac saqarTvel os yvel a kuTxis bavSvebsa da axal gazrdas saSual eba miecaT daesvenaT, monawil eoba mieRoT sxvadasxva sportul , kul turul da SemecnebiT RonisZiebebSi. 2005 wl is 1 oqtombramde banakebSi monawil eoba miRo 15 000-ma bavSvma da axal gazrdam saqarTvel os yvel a regionidan, aseve 60 axal gazrdam ukrainidan, 10-ma ruseTidan, 10-ma TurqeTidan da 10-ma azerbaijanidan.

- **„gansakuTrebiT niWieri bavSvebisa da axal gazrdebisaTvis saprezidento grantebis miniWebis- programa**

`gansakuTrebiT niWieri bavSvebisa da axal gazrdebisaTvis saqarTvel os prezidentis stipendiebisa da grantebis- miniWebis programa iTval iswinebs niWieri bavSvebisa da axal gazrdebis saxel mwifoebriv mxardaWeras, maT SemoqmedebiT da intel eqtual uri potencial is ganviTarebis xel Sewyobas.

prezidentis stipendia gankuTvnilia 10-dan 26 wl amde bavSvebisa da axal gazrdebisaTvis, roml ebic gansakuTrebul niWs avl enen xel ovnebis, mecnierebis, sportis, medicinisa da sxva sferoebSi.

prezidentis stipendias konkursSi gamarjvebul ebi erTi wl is ganmavl obaSi yovel Tviurad Rebul oben 150 laris odenobiT (sul 1800 lari).

prezidentis stipendiebis konkursSi monawil eobis misaRebad sabuTebis miReba daiwyo 2005 wl is 25 aprils da gagrZel da 10 ivnisis CaTvl iT. gansaxil vel ad Semosul i iyo 831 konkursantis gancxadeba.



prezidentis stipendiis miniWebisaTvis saqarTvel os kul turis, Zegl Ta dacvisa da sportis saministrosTan Seiqmna dargobrivi komisia, roml is Semadgenl obaSic Sedi odnen SemoqmedebiTi kavSirebis warmomadgenl ebi, mxatvrebis, poetebis, mwerlebi, mecnierebi da a.S. aseve saministroebisa da uwebebis, sazogadoebrivi organizaciebis warmomadgenl ebi. konkursSi warmodgenil i kandidaturebi komisi am ganixil a 2005 wl is oqtomber\_dekemberSi.

2005 wl is 22 dekembris #955 gankargul ebi Tanaxmad saqarTvel os prezidentis stipendia daeniSna 110 konkursants.

- **saprezidento programa „saCuqari bavSvebs-**

aRniSnul i programa warmoadgens saqarTvel os prezidentis saCuqars Cveni qveynis bavSvebisaTvis. programis ganxorciel ebiT saqarTvel os mozard Taobas, gansakuTrebiT maT social urad dauvel nawil s, saSual eba mieca daeTval ierebina borjomis parki. eqskursiaSi Sedi oda atrakcionebze ufaso garToba, ufaso kveba da kinoseansebi.

programaSi monawileoba miRo 10-13 wl amde 34000 bavSvma da axal gazrdam saqarTvel os mTel i masStabiT. igi mimdinareobda 2005 wl is agvisto\_noembris CaTvl iT.

- **„saerTaSoriso TanamSroml oba-**

programis fargl ebSi ganxorciel da departamentis TanamSroml ebi, rogorc saxel mwifo moxel eTa, vizitebi evropis axal gazrdobis xel mZRvanel i komitetis Sekrebaze (q. budapeSti), axal gazrdobis sakiTxebeze pasuxismgebel ministrTa konferenciis momzadebisaTvis wina-samuSao Sekrebaze (q.strasburgi), l itvis respubl ikis saxel mwifo struqturebis oficial uri mowveis safuZvel ze samuSao viziti, sadac miRweul iqna ormxrivi SeTanxeba 2006 wl idan or qveyanas Soris TanamSroml obis Sesaxeb. ukrainel i kol egebis mowveis safuZvel ze samuSao Sekrebebi erTobl ivi TanamSroml obis samoqmedo gegmisa da ormxrivi xel Sekrul ebi gaformebis mizniT. aseve Sedga wina samuSao Sexvedra suamis qveynebis warmomadgenl ebs Soris, sadac safuZvel i Caeyara suamis axal gazrdul i samitis organizebas, romel ic Sedgeba 2006 wel s q. kiSiniovSi, aRsaniSnavia rom aRniSnul samitSi monawileobas miRebs bal tiispireTis qveynebi.

**sporti**

sportis saxeobaTa ganviTarebis saxel mwifo  
xel Sewyobis miznobrivi  
p r o g r a m a

2005 wels aRniSnuli programis ganxorciel ebis Sedegad, sportis ol impiur da araol impiur saxeobebsa da asakobriv j gufebSi mopovebul ia:

RonisZieba	oqro	vercxl i	brinj ao
msofli io Cempionati	16	12	9
evropis Cempionati	23	15	31

sportis infrastruqturis rehabilitaciisa da sportuli inventaris ganaxl ebis saxel mwifo miznobrivi programa

2005 wl is april is Tvidan saqarTvel os sportis departamentSi amuSavda sportis infrastruqturis rehabilitaciisa da sportuli inventaris ganaxl ebis miznobrivi programa.

sportis departamentis mier saqarTvel os masStabiT aSenda da eqspl uataciaSi Sevida:

- 43 kombinirebul i, asfal tis safariani moedani.

2005 wels aSenda da garemontda

1. goris samtatamiani Ziudos darbazi;
2. duSeTis ol impiuri mzadebis bazis \_ saWidao darbazi;
3. cageris sportuli darbazi;
4. cageris stadioni;
5. ozurgetis sportuli darbazi;
6. axmetis rai. sof. xodaSenis sportuli darbazi;
7. xonis stadioni

2005 wels central uri da adgil obrivi biuj etebis, aseve kerZo investirebis saSual ebiT aSenda, aRdga da keTil moewyo:

aWaraSi

- 6 kombinirebul i moedani;
- 1 CogburTis korti;
- 10 fexburTis moedani;
- 5 sporul i sarbiel i;

samegrel o-zemo svaneTSi

- 18 kombinirebul i moedani;
- 3 xel ovrursafariani mini stadioni;
- 10 fexburTis moedani;
- 8 sportul i sarbiel i;

guriaSi

- 7 kombinirebul i moedani;
- 2 xel ovrursafariani mini stadioni;
- 4 fexburTis stadioni;
- 7 sportul i sarbiel i;

imereTSi

- 12 kombinirebul i moedani;
- 2 xel ovrursafariani mini stadioni;
- 10 fexburTis stadioni;
- 1 sacurao auzi
- 7 sportul i sarbiel i;

raWa-l eCxumsa da qvemo svaneTSi

- 4 kombinirebul i moedani;
- 2 xel ovrursafariani mini stadioni;
- 2 fexburTis stadioni;
- 7 sportul i sarbiel i;

samcxe-j avaxeTSi

- 6 kombinirebul i moedani;
- 5 fexburTis stadioni;
- 4 sportul i sarbiel i;

Sida qarTI Si

- 11 kombinirebul i moedani;
- 2 xel ovrursafariani mini stadioni;
- 1 fexburTis stadioni;
- 9 sportul i sarbiel i;

qvemo qarTI Si

- 7 kombinirebul i moedani;
- 1 xel ovnursafariani mini stadioni;
- 5 fexburTis stadioni;
- 1 sacurao auzi;
- 13 sportul i sarbiel i;

#### mcxeTa-mTianeTSi

- 5 kombinirebul i moedani;
- 3 xel ovnursafariani mini stadioni;
- 3 fexburTis stadioni;
- 10 sportul i sarbiel i;

#### kaxeTSi

- 7 kombinirebul i moedani;
- 2 xel ovnursafariani mini stadioni;
- 4 fexburTis stadioni;
- 21 sportul i sarbiel i;

#### Tbil isSi

- 100 kombinirebul i moedani;
- 3 xel ovnursafariani mini stadioni;
- 5 sportul i sarbiel i;

**saqarTvel os erovnul i da ol impiuri nakrebis wevrTa da perspeqtiul sportsmenTa saxel mwifo stipendiebis miznobrivi programa**

2005 wl is ganmavl obaSi saxel mwifo stipendia miRo 200-mde maRal i miRwevebisa da perspeqtivis mqone sportsmenm, saerTo TanxiT 500 000 l ari.

**veteran sportsmenTa da sportis muSakTa social uri daxmarebis miznobrivi programa**

2005 wel s programis fargl ebSi, 140-mde veteran sportsmensa da sportis muSaks daeniSna social uri daxmareba, saerTo TanxiT 200 000 l ari.

### **saqarTvel os l tol vil Ta da gansaxl ebis saministro**

saqarTvel os l tol vil Ta da gansaxl ebis saministrosaTvis 2005 wl is saxel mwifo biujetiT gamoyofil ma dazustebul ma asignebebma Seadgina 65 211.9 aTasi l ari, xol o gaweul ma xarj ma \_ 61 663.6 aTasi l ari.

organizaciul i kodi	d a s a x e l e b a	dazustebul i gegma	xarj i	gadaxra I arebSi	Sesrul eba %
31 00	saqarTvel os I tol vil Ta da gansaxl ebis saministro	65 211,9	61 663,6	3 548,3	94,6
	muSa-mosamsaxureTa Sromis anazRaureba damqiravebl idan anaricxebi	1 153,1 192,5	1 144,3 191,0	8,8 1,5	99,2 99,2
	mivl inebebi	230,3	154,7	75,6	67,2
	sxva saqonel i da momsaxureba	19 373,4	17 176,2	2 197,2	88,7
	subsidiebi da mimdinare transferebi	42 252,6	41 181,6	1 071,0	97,5
	kapital uri xarjebi	2 010,0	1 815,7	194,3	90,3
31 01	saqarTvel os I tol vil Ta da gansaxl ebis saministros central uri aparati	1 724,6	1 591,9	132,7	92,3
	muSa-mosamsaxureTa Sromis anazRaureba damqiravebl idan anaricxebi	992,7 168,8	990,0 168,5	2,7 0,3	99,7 99,8
	mivl inebebi	138,6	117,5	21,1	84,8
	sxva saqonel i da momsaxureba	242,2	183,8	58,4	75,9
	kapital uri xarjebi	182,3	132,1	50,2	72,4
31 02	saqarTvel os I tol vil Ta da gansaxl ebis saministros adgil obrivi organoebi	172,9	160,6	12,3	92,9
	muSa-mosamsaxureTa Sromis anazRaureba damqiravebl idan anaricxebi	118,4 23,7	112,4 22,5	6,0 1,2	95,0 94,9
	mivl inebebi	9,6	5,2	4,4	53,9
	sxva saqonel i da momsaxureba	21,2	20,5	0,7	96,7
31 03	I tol vil Ta da devnil Ta Semweobebi	37 849,2	37 763,7	85,5	99,8
	subsidiebi da mimdinare transferebi	37 849,2	37 763,7	85,5	99,8
31 04	devnil Ta Senaxvis xarjebi organizebul ad Casaxl ebis adgil ebze	18 408,2	16 177,8	2 230,4	87,9
	sxva saqonel i da momsaxureba	17 880,4	15 790,6	2 089,8	88,3
	kapital uri xarjebi	527,7	387,2	140,5	73,4
31 05	I tol vil Ta da devnil Ta SenaxvasTan dakavSirebul i sxva xarjebi	7 057,1	5 969,6	1 087,4	84,6
	muSa-mosamsaxureTa Sromis anazRaureba mivl inebebi	42,0 82,1	41,9 32,0	0,1 50,1	99,8 39,0
	sxva saqonel i da momsaxureba	1 229,6	1 181,3	48,3	96,1
	subsidiebi da mimdinare transferebi	4 403,4	3 417,9	985,4	77,6
	kapital uri xarjebi	1 300,0	1 296,4	3,6	99,7
31 05 01	sabanko da safosto momsaxurebis xarjebi	729,6	721,7	7,9	98,9

	sxva saqonel i da momsaxureba	729,6	721,7	7,9	98,9
31 05 02	gansakuTrebiT umweo mdgomareobaSi myof devnil Ta daxmarebis fondi	625,0	624,5	0,4	99,9
	sxva saqonel i da momsaxureba	436,6	436,6	0,0	100,0
	subsidiebi da mimdinare transferebi	188,4	187,9	0,4	99,8
31 05 03	repatriaciis regul irebis xarj ebi	7,0	4,9	2,1	69,5
	mivl inebebi	7,0	4,9	2,1	69,5
31 05 05	l tol vil isa da devnil is statusis maZiebel Ta Senaxvis xarj ebi	110,5	69,9	40,6	63,2
	muSa-mosamsaxureTa Sromis anazRaureba	42,0	41,9	0,1	99,8
	mivl inebebi	5,1	5,0	0,1	97,3
	sxva saqonel i da momsaxureba	63,4	23,0	40,4	36,3
31 05 06	Sidamigraciul procesebTan dakavSirebul i xarj ebi	5 585,0	4 548,7	1 036,3	81,4
	mivl inebebi	70,0	22,2	47,8	31,7
	subsidiebi da mimdinare transferebi	4 215,0	3 230,0	985,0	76,6
	kapital uri xarj ebi	1 300,0	1 296,4	3,6	99,7

2005 wels arsebuli finansuri resursis farglebSi ganaxl da saministros centraluri aparatis materialur-teqniki baza da gaumj obesda saministros TanamSromel Ta Sromis anazRaurebis sakiTxi.

`saqarTvel os 2005 wl is saxel mwifo biujetis Sesaxeb- saqarTvel os kanoniT wina wlebis kreditoruli davalianebebis dafarvisaTvis gaTval iswinebuli fondidan daifara ss `Tel asi--s mimarT arsebuli 2003 wl is kreditoruli davalianeba 550,6 aTasi l aris odenobiT, xolo `saqarTvel os gaertianebuli sadistribucio energokompaniis- 2003 wl is kreditoruli davalianeba 465,7 aTasi l aris odenobiT.

miRweuli iqna SeTanxmeba el eqtroenergiis bunebriv monopolistebTan, rogorebicaa ss `Tel asi~, ss `saqarTvel os gaertianebuli sadistribucio energokompania~, el eqtroenergiis sabiTumo bazris ormxrivi xel Sekrul ebebis gaformebis Taobaze, rac wlebis ganmavlobaSi gadawrel problemad idga saministros winaSe da rac daaregul irebs devnil TaTvis el eqtroenergiis miwodebasa da moxmarebasTan dakavSirebiT arsebuli problemebis.

sabanko momsaxurebis xarjebis gegmac TiTqmis 100%-iT Sesrul da. 2005 wl is 21 maiss Ria tenderis safuzvelze dadebul iqna xel Sekrul eba ss `saqarTvel os saxal xo bank--Tan izulebiT gadaadgil ebul pirTa Semweobis Tanxebis gacemis sabanko momsaxurebaze. xel Sekrul ebis pirobebis Sesabamisad uaxloes momaval Si yovel gvare sazRauris gareSe ganxorciel deba devnil TaTvis piradi angariSebis gaxsna da erTjeradad personificirebuli saxel obiti el eqtronuli baratebis damzadeba, rac ucil obl ad moawesrigebs

devnil TaTvis Semweobis da sxvadasxva saxis daxmarebebis gacemasTan da miRebasTan dakavSirebul sakiTxebis.

Sidamigraciul procesebTan dakavSirebul i xarj ebisaTvis gamoyofil i asignebebidan saqarTvel os sxvadasxva regionebsi ekomigrantTaTvis SeZenil i iqna 1 264,4 aTasi I aris Rirebul ebis 252 sacxovrebel i saxl i.

stiqiuri movl enebis Sedegad usaxl karod darCenil i 646 oj axisaTvis gaweul iqna daxmareba TiToeul oj axze 5.0 aTasi I aris odenobiT. kerZod:

saqarTvel os mTavrobis #121, #190, #216, #261 gankargul ebebis safuZvel ze gadaricxul ia 2 040.0 aTasi I ari 408 oj axze. maT Soris: 65 oj axze ambrol aurSi gadairicxa 325,0 aTasi I ari; 48 oj axze onSi - 240,0 aTasi I ari; 60 oj axze I entexSi - 300,0 aTasi I ari; 19 oj axze vanSi -- 95,0 aTasi I ari; 3 oj axze wyal tuboSi - 15,0 aTasi I ari; 94 oj axze mestiaSi - 470,0 aTasi I ari; 26 oj axze duSeTSi - 130,0 aTasi I ari; 3 oj axze gorSi - 15,0 aTasi I ari; 1 oj axze kaspSi - 5,0 aTasi I ari; 11 oj axze samtrediaSi - 55,0 aTasi I ari; 1 oj axze tyibul Si - 5,0 aTasi I ari; 1 oj axze zestafonSi - 5,0 aTasi I ari; 3 oj axze aWaraSi - 15,0 aTasi I ari; 8 oj axze ozurgeTSi - 40,0 aTasi I ari; 5 oj axze CoxataurSi - 25,0 aTasi I ari; 3 oj axze I anCxuTSi - 15,0 aTasi I ari; 2 oj axze saCxereSi gadairicxa 10,0 aTasi I ari.

saqarTvel os mTavrobis 2005 wl is 23 ivnisis #264 gankargul ebiT -- `saqarTvel oSi 1991 wel s miwisZvis Sedegad usaxl karod darCenil i mosaxl eobisaTvis finansuri daxmarebis gawevis Sesaxeb- saCxeris raionSi gadaricxul ia 141 oj axze 705,0 aTasi I ari, xol o WiaTuris raionSi 23 oj axze \_ 115,0 aTasi I ari.

saqarTvel os mTavrobis 2005 wl is 4 agvistos #329 gankargul ebiT -- `saqarTvel oSi 1991 wel s momxdari miwisZvis Sedegad usaxl karod darCenil i eredvis Temis sofel bel oTis mosaxl eobisaTvis finansuri daxmarebis gawevis Sesaxeb- 74 oj axze gadaricxul ia 370,0 aTasi I ari.

### **saqarTvel os Sromis, j anmrTel obisa da social uri dacvis saministro**

saqarTvel os Sromis, j anmrTel obisa da social uri dacvis saministrosaTvis 2005 wl is saxel mwifo biujetiT gamoyofil ma dazustebul ma asignebebma Seadgina 646 006.7 aTasi I ari, xol o gaweul ma xarj ma \_ 631 807.7 aTasi I ari.

*aTas I arebSi*

organizaciul i kodi	d a s a x e l e b a	dazustebu l i g e g m a	xarj i	gadaxra l arebSi	Sesrul eba %
32 00	saqarTvel os Sromis, j anmrTel obisa da social uri dacvis saministro	646 006,7	631 807,7	14 199,1	97,8
	muSa-mosamsaxureTa Sromis anazRaureba damqiravebl idan anaricxebi mivl inebebi sxva saqonel i da momsaxureba subsidiebi da mimdinare transferebi kapital uri xarj ebi	4 594,1 920,3 346,3 86 153,0 553 351,6 641,4	4 544,5 909,4 324,3 82 453,0 542 946,3 630,1	49,6 10,9 22,0 3 699,9 10 405,3 11,3	98,9 98,8 93,6 95,7 98,1 98,2
32 01	saqarTvel os Sromis, j anmrTel obisa da social uri dacvis saministros aparati	4 022,6	3 919,4	103,3	97,4
	muSa-mosamsaxureTa Sromis anazRaureba damqiravebl idan anaricxebi mivl inebebi sxva saqonel i da momsaxureba subsidiebi da mimdinare transferebi kapital uri xarj ebi	2 386,7 477,3 72,4 718,5 35,4 332,3	2 356,6 471,5 60,9 671,1 35,4 323,9	30,0 5,8 11,5 47,5 0,0 8,4	98,7 98,8 84,1 93,4 100,0 97,5
32 02	saqarTvel os Sromis, j anmrTel obisa da social uri dacvis saministros teritoriul i organoebi	594,1	563,4	30,7	94,8
	muSa-mosamsaxureTa Sromis anazRaureba damqiravebl idan anaricxebi mivl inebebi sxva saqonel i da momsaxureba kapital uri xarj ebi	402,7 81,0 17,3 88,6 4,5	387,6 77,7 15,4 81,1 1,7	15,1 3,3 1,9 7,6 2,8	96,3 96,0 88,9 91,4 37,1
32 03	Sromis inspeqcia	304,2	300,4	3,8	98,7
	muSa-mosamsaxureTa Sromis anazRaureba damqiravebl idan anaricxebi mivl inebebi sxva saqonel i da momsaxureba kapital uri xarj ebi	222,6 44,6 13,0 22,0 2,0	221,7 44,3 13,0 19,3 2,0	0,9 0,2 0,0 2,7 0,0	99,6 99,5 100,0 87,8 100,0
32 04	arasamxedro, al ternatiul i SromiT i samsaxuris departamenti	110,3	110,2	0,0	100,0
	muSa-mosamsaxureTa Sromis anazRaureba damqiravebl idan anaricxebi mivl inebebi sxva saqonel i da momsaxureba	75,2 15,0 8,0 12,0	75,2 15,0 8,0 12,0	0,0 0,0 0,0 0,0	100,0 100,0 100,0 100,0
32 05	samxedro-samobil izacio departamenti	172,7	172,3	0,3	99,8
	muSa-mosamsaxureTa Sromis anazRaureba damqiravebl idan anaricxebi	122,1 24,5	121,8 24,5	0,3 0,1	99,8 99,7



	miVl inebebi	9,3	9,3	0,0	100,0
	sxva saqonel i da momsaxureba	16,7	16,7	0,0	100,0
32 06	sazogadoebrivi j andacvis departamenti	3 202,0	3 115,1	86,9	97,3
	muSa-mosamsaxureTa Sromis anazRaureba	367,2	364,1	3,1	99,2
	damqiravebl idan anaricxebi	74,2	72,8	1,4	98,1
	miVl inebebi	58,0	50,2	7,8	86,6
	sxva saqonel i da momsaxureba	2 675,6	2 600,9	74,7	97,2
	kapital uri xarjebi	27,0	27,0	0,0	99,9
32 06 01	sazogadoebrivi j andacvis departamentis aparati	227,1	221,5	5,6	97,5
	muSa-mosamsaxureTa Sromis anazRaureba	148,3	148,2	0,1	99,9
	damqiravebl idan anaricxebi	29,7	29,6	0,1	99,8
	miVl inebebi	9,1	7,2	1,9	78,6
	sxva saqonel i da momsaxureba	40,0	36,5	3,5	91,3
32 06 02	j anmrTel obis xel Sewyobis, daavadebaTa prevenciisa da epidkontrol is saxel mwifo programa	2 974,9	2 893,5	81,4	97,3
	muSa-mosamsaxureTa Sromis anazRaureba	218,9	215,9	3,0	98,6
	damqiravebl idan anaricxebi	44,5	43,2	1,4	97,0
	miVl inebebi	48,9	43,1	5,8	88,1
	sxva saqonel i da momsaxureba	2 635,6	2 564,4	71,2	97,3
	kapital uri xarjebi	27,0	27,0	0,0	99,9
32 06 02 01	cxovrebi j ansaRi wesis xel Sewyobis, daavadebaTa prevenciisa da social urad saSiS daavadebaTa profil aqtikis programa	2 000,0	1 946,8	53,2	97,3
	muSa-mosamsaxureTa Sromis anazRaureba	142,6	142,5	0,1	99,9
	damqiravebl idan anaricxebi	29,2	28,5	0,7	97,5
	miVl inebebi	22,2	17,3	4,9	78,0
	sxva saqonel i da momsaxureba	1 797,5	1 750,0	47,5	97,4
	kapital uri xarjebi	8,5	8,5	0,0	99,9
32 06 02 02	informaciul i sistemebis uzrunvel yofis, epidzedamxedvel obisa da epidsituaciis marTvis programa	620,0	602,5	17,5	97,2
	sxva saqonel i da momsaxureba	620,0	602,5	17,5	97,2
32 06 02 03	programebis monitoringisa da marTvis xel Sewyobis xarjebi	309,9	299,2	10,7	96,6
	muSa-mosamsaxureTa Sromis anazRaureba	76,3	73,4	2,9	96,2
	damqiravebl idan anaricxebi	15,3	14,7	0,6	96,0
	miVl inebebi	26,7	25,8	0,9	96,6
	sxva saqonel i da momsaxureba	173,1	166,9	6,2	96,4
	kapital uri xarjebi	18,5	18,5	0,0	99,9
32 06 02 07	wina periodis daval ianebis daFarva	45,0	45,0	0,0	100,0
	sxva saqonel i da momsaxureba	45,0	45,0	0,0	100,0

32 07	veteranTa saqmeebis departamenti	1 710,0	1 678,6	31,4	98,2
	muSa-mosamsaxureTa Sromis anazRaureba	553,3	553,1	0,2	100,0
	damqiravebl idan anaricxebi	110,7	110,6	0,0	100,0
	mivl inebebi	89,3	89,3	0,0	100,0
	sxva saqonel i da momsaxureba	679,0	678,1	1,0	99,9
	subsidiebi da mimdinare transferebi	191,8	161,6	30,2	84,3
	kapital uri xarjebi	85,9	85,9	0,0	100,0
32 07 01	veteranTa saqmeebis departamentis aparati	1 310,0	1 278,6	31,4	97,6
	muSa-mosamsaxureTa Sromis anazRaureba	553,3	553,1	0,2	100,0
	damqiravebl idan anaricxebi	110,7	110,6	0,0	100,0
	mivl inebebi	89,3	89,3	0,0	100,0
	sxva saqonel i da momsaxureba	279,0	278,1	1,0	99,7
	subsidiebi da mimdinare transferebi	191,8	161,6	30,2	84,3
	kapital uri xarjebi	85,9	85,9	0,0	100,0
32 07 02	saqarTvel oSi mcxovrebl omis veteranTa samedicino daxmarebis saxel mwifo programa (omis veteranTa kl inikuri hospital is bazaze)	400,0	400,0	0,0	100,0
	sxva saqonel i da momsaxureba	400,0	400,0	0,0	100,0
32 08	samedicino daxmarebis xarixis kontrol is inspeqcia	311,3	308,4	2,8	99,1
	muSa-mosamsaxureTa Sromis anazRaureba	172,2	172,1	0,0	100,0
	damqiravebl idan anaricxebi	34,5	34,4	0,1	99,8
	mivl inebebi	53,6	52,8	0,8	98,6
	sxva saqonel i da momsaxureba	31,0	29,0	2,0	93,5
	kapital uri xarjebi	20,0	20,0	0,0	100,0
32 09	waml is saagento	687,7	684,0	3,6	99,5
	muSa-mosamsaxureTa Sromis anazRaureba	292,2	292,2	0,0	100,0
	damqiravebl idan anaricxebi	58,5	58,4	0,0	100,0
	mivl inebebi	25,4	25,3	0,1	99,6
	sxva saqonel i da momsaxureba	247,1	243,7	3,4	98,6
	kapital uri xarjebi	64,5	64,5	0,1	99,9
32 09 01	waml is saagentos aparati	499,5	498,8	0,7	99,9
	muSa-mosamsaxureTa Sromis anazRaureba	292,2	292,2	0,0	100,0
	damqiravebl idan anaricxebi	58,5	58,4	0,0	100,0
	mivl inebebi	25,4	25,3	0,1	99,6
	sxva saqonel i da momsaxureba	59,0	58,4	0,6	99,0
	kapital uri xarjebi	64,5	64,5	0,0	100,0
32 09 02	farmaceutul i seqtoris regul irebisa da monitoringis saxel mwifo programa	188,1	185,2	2,9	98,5
	sxva saqonel i da momsaxureba	188,1	185,2	2,9	98,5
	kapital uri xarjebi	0,0	0,0	0,0	0,0
32 14	Sromisa da warmoebis organizaciis samecniero-kvl eviT instituti	19,5	19,5	0,0	100,0

	subsidiebi da mimdinare transferebi	19,5	19,5	0,0	100,0
32 16	social uri da janmrTel obis erovnul i instituti	571,0	567,1	3,9	99,3
	subsidiebi da mimdinare transferebi	571,0	567,1	3,9	99,3
32 17	l .sayvarel izis saxel obis daavadebaTa kontrol isa da samedicino statistikis erovnul i centri	626,4	626,4	0,0	100,0
	subsidiebi da mimdinare transferebi	626,4	626,4	0,0	100,0
32 18	saxel mwifo samedicino akademia	277,3	276,9	0,4	99,8
	subsidiebi da mimdinare transferebi	277,3	276,9	0,4	99,8
32 19	saavadmyofoTa restruqturizaciis fondi	26 394,2	26 394,1	0,1	100,0
	subsidiebi da mimdinare transferebi	26 394,2	26 394,1	0,1	100,0
32 19 01	saavadmyofoTa restruqturizaciis fondis aparati	282,0	282,0	0,0	100,0
	subsidiebi da mimdinare transferebi	282,0	282,0	0,0	100,0
32 19 02	samedicino dawesebul ebebis optimizaciis programa	26 112,2	26 112,1	0,1	100,0
	subsidiebi da mimdinare transferebi	26 112,2	26 112,1	0,1	100,0
32 20	saqarTvel os Sromis, j anmrTel obisa da social uri dacvis saministros sanitariul i zedamxedvel obis inspeqcia	894,8	894,8	0,0	100,0
	subsidiebi da mimdinare transferebi	894,8	894,8	0,0	100,0
32 21	eqsperimentul i nevrologiis samecniero-kvl eviTi centri	15,9	15,9	0,0	100,0
	subsidiebi da mimdinare transferebi	15,9	15,9	0,0	100,0
32 23	audiologiisa da smenis reabilitaciis centri	13,5	13,5	0,0	100,0
	subsidiebi da mimdinare transferebi	13,5	13,5	0,0	100,0
32 27	saqarTvel os social uri dazRveis erTiani saxel mwifo fondi	569 469,7	564 284,9	5 184,9	99,1
	sxva saqonel i da momsaxureba	80 620,0	77 103,5	3 516,5	95,6
	subsidiebi da mimdinare transferebi	488 849,7	487 181,4	1 668,3	99,7
32 27 01	saqarTvel os social uri dazRveis erTiani saxel mwifo fondis administracia	10 848,9	10 687,2	161,7	98,5
	subsidiebi da mimdinare transferebi	10 848,9	10 687,2	161,7	98,5
32 27 02	pensionerTa pensiebi	407 885,5	407 187,8	697,7	99,8
	subsidiebi da mimdinare transferebi	407 885,5	407 187,8	697,7	99,8
32 27 02 01	Zal ovani struqturabis pensionerTa pensiebi	39 041,5	38 827,4	214,1	99,5
	subsidiebi da mimdinare transferebi	39 041,5	38 827,4	214,1	99,5
32 27 02 02	SromiTi moval eobis Sesrul ebis muSakis j anmrTel obisaTvis miyenebul i zianis anazRaureba (regresul i pensiebi)	2 159,5	2 157,8	1,7	99,9
	subsidiebi da mimdinare transferebi	2 159,5	2 157,8	1,7	99,9

32 27 02 03	danarCeni pensiebi	319 911,3	319 553,0	358,3	99,9
	subsidiebi da mimdinare transferebi	319 911,3	319 553,0	358,3	99,9
32 27 02 04	pensiebis gacemaSi wina wl ebSi warmoqnil i daval ianebis daFarva	46 773,2	46 649,6	123,6	99,7
	subsidiebi da mimdinare transferebi	46 773,2	46 649,6	123,6	99,7
32 27 03	umweoTa social uri (oj axebis) daxmareba	21 203,0	21 024,3	178,7	99,2
	subsidiebi da mimdinare transferebi	21 203,0	21 024,3	178,7	99,2
32 27 04	daxmareba droebiT SromisuunarobasTan dakavSirebiT	3 841,0	3 840,4	0,6	100,0
	subsidiebi da mimdinare transferebi	3 841,0	3 840,4	0,6	100,0
32 27 05	el eqtroenergiis SeRavaTebiT mosargebl e mosaxl eobis (m.S. omis monawil eebi da maTTan gaTanabrebul i pirebis) mier moxmarebul i el eqtroenergiis safasuris kompensacia	12 965,0	12 942,9	22,1	99,8
	subsidiebi da mimdinare transferebi	12 965,0	12 942,9	22,1	99,8
32 27 06	9 april s daRupul pirTa oj axebis daxmareba	25,0	25,0	0,0	100,0
	subsidiebi da mimdinare transferebi	25,0	25,0	0,0	100,0
32 27 07	pensiebis da daxmarebebis gacemisa da momsaxurebis xarj ebi	7 513,0	7 425,0	88,0	98,8
	subsidiebi da mimdinare transferebi	7 513,0	7 425,0	88,0	98,8
32 27 08	mosaxl eobis ambul atoriul i daxmarebis saxel mwifo programa	19 427,7	18 720,2	707,5	96,4
	sxva saqonel i da momsaxureba	19 427,7	18 720,2	707,5	96,4
32 27 08 01	mosaxl eobis (m.S. maRal mTiani regionebis mosaxl eobis) ambul atoriul i daxmarebis komponenti	15 567,7	15 045,9	521,8	96,6
	sxva saqonel i da momsaxureba	15 567,7	15 045,9	521,8	96,6
32 27 08 02	specil izebul i ambul atoriul i daxmarebis komponenti (m.S. fTiziatriul i, fsiqiatრიul i, onkol ogiuri da orsul Ta patronaJi)	3 500,0	3 331,1	168,9	95,2
	sxva saqonel i da momsaxureba	3 500,0	3 331,1	168,9	95,2
32 27 08 03	saqarTvel os samxedro Zal ebSi gasawvev moqal aqeTa samedicino Semowmebis komponenti	160,0	143,3	16,7	89,5
	sxva saqonel i da momsaxureba	160,0	143,3	16,7	89,5
32 27 08 04	SezRudul i Sesazl ebl obis mqone pirTa ambul atoriul i daxmarebis qvekomponenti	200,0	200,0	0,0	100,0
	sxva saqonel i da momsaxureba	200,0	200,0	0,0	100,0
32 27 09	mosaxl eobis stacionarul i daxmarebis saxel mwifo programa	57 919,3	55 221,3	2 698,0	95,3
	sxva saqonel i da momsaxureba	57 919,3	55 221,3	2 698,0	95,3
32 27 09 01	fsiqiatრიul i daxmarebis komponenti	3 062,0	2 909,3	152,7	95,0

	sxva saqonel i da momsaxureba	3 062,0	2 909,3	152,7	95,0
32 27 09 02	fTiziatრიული daxmarebis komponenti	3 150,0	2 954,4	195,6	93,8
	sxva saqonel i da momsaxureba	3 150,0	2 954,4	195,6	93,8
32 27 09 03	sameano daxmarebis komponenti	9 200,0	8 927,8	272,2	97,0
	sxva saqonel i da momsaxureba	9 200,0	8 927,8	272,2	97,0
32 27 09 04	bavSvTa (0-dan 3 wl amde) samedicino daxmarebis komponenti	5 750,0	5 623,5	126,5	97,8
	sxva saqonel i da momsaxureba	5 750,0	5 623,5	126,5	97,8
32 27 09 05	umweoTa damatebiTi samedicino daxmarebis komponenti (social uri dazRvevis erTiani saxel mwifo fondis umweoTa pol isebis mqone pacientebi)	245,5	245,2	0,3	99,9
	sxva saqonel i da momsaxureba	245,5	245,2	0,3	99,9
32 27 09 06	infeqciur daavadebaTa mkurnal obis komponenti	2 186,0	2 150,0	36,0	98,4
	sxva saqonel i da momsaxureba	2 186,0	2 150,0	36,0	98,4
32 27 09 07	onkol ogiur daavadebaTa diagnostikisa da mkurnal obis komponenti	3 650,0	3 621,0	29,0	99,2
	sxva saqonel i da momsaxureba	3 650,0	3 621,0	29,0	99,2
32 27 09 08	referal uri daxmarebis komponenti	5 049,7	5 049,7	0,0	100,0
	sxva saqonel i da momsaxureba	5 049,7	5 049,7	0,0	100,0
32 27 09 09	mosaxl eobis urgentul i momsaxurebis programa (antirabiul i saSual ebebis gamokl ebiT)	9 335,3	9 056,2	279,1	97,0
	sxva saqonel i da momsaxureba	9 335,3	9 056,2	279,1	97,0
32 27 09 10	samxedro Zal ebSi gasawvev moqal aqeTa damatebiTi samedicino gamokvl evis komponenti	150,0	112,0	38,0	74,7
	sxva saqonel i da momsaxureba	150,0	112,0	38,0	74,7
32 27 09 11	saswrafo samedicino daxmarebis programa	10 693,0	9 369,0	1 324,0	87,6
	sxva saqonel i da momsaxureba	10 693,0	9 369,0	1 324,0	87,6
32 27 09 12	mSobel Ta mZrunvel obas mokl ebul i bavSvebisa da im bavSvebis samedicino daxmarebis komponentი, რომელიც საWიროებენ მუდმივ განაცვლ ები T მკურნალ obas	300,0	300,0	0,0	100,0
	sxva saqonel i da momsaxureba	300,0	300,0	0,0	100,0
32 27 09 13	sagangebo situaciebSi dazარალ ebul moqal aqeTa samedicino daxmarebis komponentი	595,0	482,4	112,6	81,1
	sxva saqonel i da momsaxureba	595,0	482,4	112,6	81,1
32 27 09 14	organoTa da qsovil Ta transpl antaciisa da dial izis komponentი	164,0	164,0	0,0	100,0
	sxva saqonel i da momsaxureba	164,0	164,0	0,0	100,0

32 27 09 15	resurstevadi, maRaI teqnoI ogiuri samedicino momsaxurebis programa	478,8	478,8	0,1	100,0
	sxva saqonel i da momsaxureba	478,8	478,8	0,1	100,0
32 27 09 16	gul is qirurgiis saxel mwifo programa	2 000,0	1 894,0	106,0	94,7
	sxva saqonel i da momsaxureba	2 000,0	1 894,0	106,0	94,7
32 27 09 17	social urad daucvel i mosaxl eobis damatebiTi samedicino daxmarebis programa (2004 wel s nakisri val debul ebebis anazRaurebisaTvis)	1 550,0	1 525,7	24,3	98,4
	sxva saqonel i da momsaxureba	1 550,0	1 525,7	24,3	98,4
32 27 09 18	organoTa da qsovil Ta transpl antaciis komponenti	220,0	218,5	1,5	99,3
	sxva saqonel i da momsaxureba	220,0	218,5	1,5	99,3
32 27 09 19	epil efsiis profil aqtikisa da mkurnal obis programa	140,0	139,8	0,2	99,9
	sxva saqonel i da momsaxureba	140,0	139,8	0,2	99,9
32 27 10	mosaxl eobis specifikuri medikamentebiT uzrunvel yofis saxel mwifo programa	9 807,0	9 492,2	314,8	96,8
	subsidiebi da mimdinare transferebi	9 807,0	9 492,2	314,8	96,8
32 27 10 01	diabetiT daavadebul mozdil avadmyofTa medikamentebiT uzrunvel yofis komponenti	3 392,0	3 379,3	12,7	99,6
	subsidiebi da mimdinare transferebi	3 392,0	3 379,3	12,7	99,6
32 27 10 02	diabetian bavSvTa da mozdilTa mkurnal obis komponenti (diabetian bavSvTa dacvis asociaciis bazaze) m.S. 300,0 aTasi l ari diabetian-bavSvTa sareabilitacio centris mSenebl obis gagrZel ebisaTvis	1 200,0	1 200,0	0,0	100,0
	subsidiebi da mimdinare transferebi	1 200,0	1 200,0	0,0	100,0
32 27 10 03	hemofil i iT daavadebul bavSvTa da mozdil Ta mkurnal obis komponenti	850,0	762,8	87,2	89,7
	subsidiebi da mimdinare transferebi	850,0	762,8	87,2	89,7
32 27 10 04	onkoinkurabel ur pacientTa medikamentebiT uzrunvel yofis komponenti	500,0	499,1	0,9	99,8
	subsidiebi da mimdinare transferebi	500,0	499,1	0,9	99,8
32 27 10 05	organogadanergil Ta medikamentebiT uzrunvel yofis komponenti	570,0	512,0	58,0	89,8
	subsidiebi da mimdinare transferebi	570,0	512,0	58,0	89,8
32 27 10 06	uSaqro diabetiT daavadebul Ta medikamentebiT uzrunvel yofa	240,0	192,5	47,5	80,2
	subsidiebi da mimdinare transferebi	240,0	192,5	47,5	80,2
32 27 10 07	antirabiul i samkurnal o saSual ebebiT uzrunvel yofa	1 290,0	1 280,5	9,5	99,3
	subsidiebi da mimdinare transferebi	1 290,0	1 280,5	9,5	99,3

32 27 10 08	imunizaciis komponenti	875,0	793,0	82,0	90,6
	subsidiebi da mimdinare transferebi	875,0	793,0	82,0	90,6
32 27 10 09	fenil ketonuriit daavadetul bavsvta samkurnal o sakvebi danamatiT uzrunvel yofis programa	280,0	278,5	1,5	99,5
	subsidiebi da mimdinare transferebi	280,0	278,5	1,5	99,5
32 27 10 10	special ur samkurnal o saSual ebaTa ganbajebis, transportirebis, Senaxvisa da gacemis xarj ebi	610,0	594,6	15,4	97,5
	subsidiebi da mimdinare transferebi	610,0	594,6	15,4	97,5
32 27 11	j andacvis programebSi wina wl ebSi warmoqnil i daval ianebis dafarva	9 933,3	9 869,9	63,4	99,4
	subsidiebi da mimdinare transferebi	9 933,3	9 869,9	63,4	99,4
32 27 12	SezRudul i SesaZl ebl obis mqone pirTa social uri adaptaciis xel Sewyobis programa	4 003,3	3 885,1	118,2	97,0
	sxva saqonel i da momsaxureba	3 273,0	3 162,0	111,0	96,6
	subsidiebi da mimdinare transferebi	730,3	723,1	7,2	99,0
32 27 12 01	SezRudul i SesaZl ebl obis mqone pirTa social uri integraciis qveprograma	499,7	458,7	41,0	91,8
	sxva saqonel i da momsaxureba	499,7	458,7	41,0	91,8
32 27 12 02	SezRudul i SesaZl ebl obis mqone pirTa instituciuri patronajis xarj ebis qveprograma	2 154,8	2 085,5	69,3	96,8
	sxva saqonel i da momsaxureba	2 154,8	2 085,5	69,3	96,8
32 27 12 04	SezRudul i SesaZl ebl obis mqone pirTa arasamTavrobo organizaciebis (usinaTl oTa da yru-munj Ta kavSirebis) da maT mier dafuZnebul i sawarmoebis mier gadasaxdel i miwisa da qonebis gadasaxadebis subsidirebis xarj ebis qveprograma	150,0	145,7	4,3	97,1
	subsidiebi da mimdinare transferebi	150,0	145,7	4,3	97,1
32 27 12 05	SezRudul i SesaZl ebl obis mqone bavsvta reabil itaciis qveprograma	600,0	600,0	0,0	100,0
	sxva saqonel i da momsaxureba	600,0	600,0	0,0	100,0
32 27 12 06	SezRudul i SesaZl ebl obis mqone pirTa damxmare saSual ebebiT uzrunvel yofis qveprograma	573,9	573,9	0,0	100,0
	subsidiebi da mimdinare transferebi	573,9	573,9	0,0	100,0
32 27 12 07	spinal uri (zurgis tvinis dazianeba) paTol ogiit dasnebovnebul SSmp-Ta reabil itaciis qveprograma	18,5	17,8	0,8	95,9
	sxva saqonel i da momsaxureba	18,5	17,8	0,8	95,9
32 27 12 08	SezRudul i SesaZl ebl obis mqone pirTa social uri adaptaciis xel Sewyobis programebSi wina wl ebSi warmoqnil i daval ianebebis dafarva	6,4	3,6	2,9	55,4

	subsidiebi da mimdinare transferebi	6,4	3,6	2,9	55,4
32 27 13	samedicino social uri eqspertizis programa	1 411,2	1 341,0	70,2	95,0
	subsidiebi da mimdinare transferebi	1 411,2	1 341,0	70,2	95,0
32 27 15	umuSevrebis social uri dacvisa da dasaqmebis xel Sewyobis saxel mwifo programebi (maT Soris 2004 wel s nakisri val debul ebebis anazRaurebisaTvis)	1 485,0	1 480,3	4,7	99,7
	subsidiebi da mimdinare transferebi	1 485,0	1 480,3	4,7	99,7
32 27 16	pensiebisa da daxmarebebis gacemisa da momsaxurebis xarj ebSi wina wl ebSi warmoqnil i daval ianebis dafarva	1 201,5	1 142,2	59,3	95,1
	subsidiebi da mimdinare transferebi	1 201,5	1 142,2	59,3	95,1
32 28	social uri daxmarebisa da dasaqmebis saxel mwifo saagento	5 471,2	5 183,0	288,2	94,7
	subsidiebi da mimdinare transferebi	5 471,2	5 183,0	288,2	94,7
32 28 01	social uri daxmarebisa da dasaqmebis saxel mwifo saagentos administracia	3 297,0	3 162,7	134,3	95,9
	subsidiebi da mimdinare transferebi	3 297,0	3 162,7	134,3	95,9
32 28 03	umuSevrebis social uri dacvisa da dasaqmebis xel Sewyobis saxel mwifo programebi	1 550,2	1 439,8	110,5	92,9
	subsidiebi da mimdinare transferebi	1 550,2	1 439,8	110,5	92,9
32 28 04	siRatakis zRvars miRma myofi oj axebis identifikaciis, social ur-ekonomikuri mdgomareobis Sefasebisa da monacemTa bazis formirebis saxel mwifo programa	526,0	482,6	43,4	91,7
	subsidiebi da mimdinare transferebi	526,0	482,6	43,4	91,7
32 28 05	usinaTI oTa SromiTi dasaqmebis programa (Sps `foniWal as- bazaze)	98,0	98,0	0,0	100,0
	subsidiebi da mimdinare transferebi	98,0	98,0	0,0	100,0
32 29	social uri sferos institucional uri da funqional uri reformis xel Sewyobis saxel mwifo programa	4 763,8	4 712,4	51,4	98,9
	sxva saqonel i da momsaxureba	1 042,4	997,8	44,6	95,7
	subsidiebi da mimdinare transferebi	3 616,3	3 609,4	6,9	99,8
	kapital uri xarj ebi	105,2	105,2	0,0	100,0
32 29 01	social uri sferos saorganizaciomeToduri da samarTI ebrivi uzrunvel yofis komponenti	231,0	217,8	13,2	94,3
	sxva saqonel i da momsaxureba	231,0	217,8	13,2	94,3
32 29 02	mecnierebisa da ganaTI ebis komponenti	525,1	512,2	12,8	97,6
	sxva saqonel i da momsaxureba	525,1	512,2	12,8	97,6
32 29 03	strategiul i mniSvel obis dawesebul ebaTa rehabilitaciis, samedicino teqno logiebis ganviTarebis	3 797,9	3 790,1	7,8	99,8



	da sameicino rezervebis marTvis komponenti				
	sxva saqonel i da momsaxureba	76,4	75,5	1,0	98,7
	subsidiebi da mimdinare transferebi	3 616,3	3 609,4	6,9	99,8
	kapital uri xarj ebi	105,2	105,2	0,0	100,0
32 29 04	samedicino momsaxurebis efeqtianobis Sefasebisa da monitoringis komponenti	102,2	99,2	3,1	97,0
	sxva saqonel i da momsaxureba	102,2	99,2	3,1	97,0
32 29 05	sxva winaswar gauTval iswinebel i xarj ebi	107,6	93,1	14,5	86,6
	sxva saqonel i da momsaxureba	107,6	93,1	14,5	86,6
32 31	ucxoeTidan miRebul i dafinansebis wyaroebiT da grantebiT gansaxorciel ebel sainvesticio proeqtebSi Tanamonawil eobisa da Tanadafinansebis xarj ebi	4 508,9	2 100,4	2 408,5	46,6
	subsidiebi da mimdinare transferebi	4 508,9	2 100,4	2 408,5	46,6
32 31 05	aiv/Sidsis, tuberkul ozisa da mal ariis prevenciisa da kontrol is efeqtiani ganxorciel ebis mizniT arsebul i erovnul i reagirebis gaZl iereba saqarTvel oSi 2003-2007 wl ebSi (gl obal fondi)	1 032,0	220,8	811,2	21,4
	subsidiebi da mimdinare transferebi	1 032,0	220,8	811,2	21,4
32 31 05 01	Sidsis programa	547,0	155,6	391,3	28,5
	subsidiebi da mimdinare transferebi	547,0	155,6	391,3	28,5
32 31 05 02	mal ariis programa	37,0	31,0	6,1	83,6
	subsidiebi da mimdinare transferebi	37,0	31,0	6,1	83,6
32 31 05 03	tuberkul ozis programa	448,0	34,2	413,8	7,6
	subsidiebi da mimdinare transferebi	448,0	34,2	413,8	7,6
32 31 06	j andacvis meore proeqti	556,9	556,9	0,0	100,0
	subsidiebi da mimdinare transferebi	556,9	556,9	0,0	100,0
32 31 07	struqturul i reformebis mxardaWeris proeqtis saavadmyofoTa restruqturizaciis komponenti	413,0	292,7	120,3	70,9
	subsidiebi da mimdinare transferebi	413,0	292,7	120,3	70,9
32 31 08	social uri dacvis reformebis proeqtis mosamzadebel i granti	50,0	50,0	0,0	100,0
	subsidiebi da mimdinare transferebi	50,0	50,0	0,0	100,0
32 31 09	pirvel adi j andacvis ganviTarebis proeqti	2 235,0	980,0	1 255,0	43,8
	subsidiebi da mimdinare transferebi	2 235,0	980,0	1 255,0	43,8
32 31 10	tuberkul ozTan brZol is regional uri programa	222,0	0,0	222,0	0,0

	subsidiebi da mimdinare transferebi	222,0	0,0	222,0	0,0
32 32	ucxoeTidan miRebul i dafinansebis wyaroebiT da grantebiT gansaxorciel ebel i sainvesticio proeqtebi	21 865,7	15 866,9	5 998,8	72,6
	subsidiebi da mimdinare transferebi	21 865,7	15 866,9	5 998,8	72,6
32 32 02	tuberkul ozis da leikemiis kontrol is programa (KFW)	1 780,0	841,0	939,0	47,2
	subsidiebi da mimdinare transferebi	1 780,0	841,0	939,0	47,2
32 32 03	aiv/Sidsis, tuberkul ozisa da mal ariis prevenciisa da kontrol is efeqtiani ganxorciel ebis mizniT arsebul i erovnul i reagirebis gaZl iereba saqarTvel oSi 2003-2007 wl ebSi (gl obal fondi)	4 150,0	7 601,3	-3 451,3	183,2
	subsidiebi da mimdinare transferebi	4 150,0	7 601,3	-3 451,3	183,2
32 32 03 01	Sidsis programa	2 220,0	5 631,8	-3 411,8	253,7
	subsidiebi da mimdinare transferebi	2 220,0	5 631,8	-3 411,8	253,7
32 32 03 02	mal ariis programa	150,0	517,8	-367,8	345,2
	subsidiebi da mimdinare transferebi	150,0	517,8	-367,8	345,2
32 32 03 03	tuberkul ozis programa	1 780,0	1 451,8	328,2	81,6
	subsidiebi da mimdinare transferebi	1 780,0	1 451,8	328,2	81,6
32 32 05	struqturul i reformebis mxardaWeris proeqtis saavadmyofoTa restruqturizaciis komponenti	2 740,0	1 103,6	1 636,4	40,3
	subsidiebi da mimdinare transferebi	2 740,0	1 103,6	1 636,4	40,3
32 32 06	social uri dacvis reformebis proeqtis mosamzadebel i granti	160,0	363,8	-203,8	227,4
	subsidiebi da mimdinare transferebi	160,0	363,8	-203,8	227,4
32 32 07	pirvel adi j andacvis ganviTarebis proeqti	11 850,0	5 515,7	6 334,3	46,5
	subsidiebi da mimdinare transferebi	11 850,0	5 515,7	6 334,3	46,5
32 32 08	saTemo samedicino dazRvevis proeqti	390,0	258,8	131,2	66,3
	subsidiebi da mimdinare transferebi	390,0	258,8	131,2	66,3
32 32 09	tuberkul ozTan brZol is regional uri programa	795,7	182,8	612,9	23,0
	subsidiebi da mimdinare transferebi	795,7	182,8	612,9	23,0

## 1. saminstros administraciul i organoebis xarj ebi

saqarTvel os Sromis, j anmrTel obisa da social uri dacvis saminstros sistemaSi Sedis rogorc saminstros central uri aparati, aseve saminstros

teritoriul i organoebi, saministros mmarTvel obis sferoSi Semaval i saqveuwyebo dawesebul ebebi da saministros saxel mwifo kontrol s daqvemdebarebul i saj aro samarTl is iuridiul i pirebi.

saministros sistemaSi Semaval i administraciul i organoebis Sesanaxad gaweul ma sakaso xarj ma Seadgina 23 919,1 aTasi l ari. aRniSnul i xarjebis didi nawil i moxmarda saministros sistemis mimdinare administraciul xarjebis, xolo nawil i mimarTul i iqna saremontო samuSaoebsa da teqnukur aRWurvaze.

## **2. social uri sferos instituciuri da funqciuri reformis xel Sewyobis programa**

aRniSnul programas axorciel ebs saqarTvel os Sromis, janmrTel obisa da social uri dacvis saministros central uri aparati, programa moicavs Semdeg komponentebis:

– **social uri sferos saorganizacio-meToduri da samarTl ebrivi uzrunvel yofis komponentis** fargl ebSi social uri da janmrTel obis dacvis sferos saorganizacio-meToduri da samarTl ebrivi uzrunvel yofis mizniT ganxorciel da Semdegi samuSaoebi:

prioritetebis Sesabamisad SemuSavda sanitarul -higienuri da epidemiologiuri normirebis erTiani sax. sistemis funqcionirebisaTvis aucil ebel i normatiul i dokumentebi;

Catar da siRatakis daZl evis programis winamosamzadebel i samuSaoebi;

SemuSavda narkopolitikis dokumenti, diagnostikuri laboratoriebis mier ganxorciel ebul gamokvl evaTa xarisxis ganmsazRvrel i saxel mwifo gare kontrol is sistemis Sesaqmnel ad saWiro meToduri rekomendaciebi;

Camoyal ibda social uri da janmrTel obis dacvis sferos Tanamedrove informaciul i mxardaWeris sistema.

– **mecnierebisa da ganaTlebis komponentis** fargl ebSi j andacviti sferos adamanuri resursebis ganvitarebis saxel mwifo uzrunvel yofis mizniT ganxorciel da Semdegi RonisZiebebi:

farmacevtul i da saSual o samedicino personal is dipl omisSemdgomi da uwyveti samedicino ganvitarebis sistemis sakanonmdebl o-normatiul i bazis meToduri uzrunvel yofa;

eqimebisa da farmacevtების სertificირება-licenzირება;

ევრო-აზიური კონგრესის კატარების uzrunvel yofa;

janmrTel obis dacvis sferoSi dasaqmebul i eqimebis, farmacevtებისა და saSual o samedicino personal is profesiul i ganvitarebis xel Sewyobis mizniT eqim-special istTa dargobrivi rezidenturaSi momzadeba;

samedicino sferos sakadro da samecniero potencial is kvl evisaTvis intel eqtual uri momsaxurebis Sesyidva;

kl inikuri praqtikis nacional uri metoduri rekomendaciis (gaidl ainis) sacdel i model is SerCeva, Seqmna, akreditacia, danergva da Sefaseba;

Seiqmna sertificirebas daqvemdebarebul i samedicino da farmaceutul i resursebis el eqtronul -programul i reestri;

ingl isuridan qarTul enaze iTargmna saerTaSoriso kl asifikaciis (ICF) paketi;

Catarda saxel ovan medikosTa Rvawl is aRsaniSnavi RonisZiebebi.

**\_ strategiul i mniSvnel obis dawesebul ebaTa reabilitaciis, samedicino teqno logiebis ganvitarebis da samedicino rezervebis martvis komponentis fargl ebSi ganxorciel da:**

saswrafo daxmarebis avtomobilebis Sesyidva;

bazisuri samedicino momsaxurebisatvis aucil ebel i Tanamedrove samedicino teqniki nakeTobebis, samedicino daniSnul ebis sagnebis, samedicino da teqniki inventaris Sesyidva;

samedicino rezervebis Sevseba/ganaxl ebis mizniT ganxorciel da pacientTa hospital andel da hospital ur etapze daxmarebisatvis saWiro medikamentebis, samedicino daniSnul ebis sagnebis da samedicino teqniki nakeTobebis SeZena;

axl adgaxsnil i ambul atoriebisatvis samedicino da sameurneo inventaris Sesyidva;

Seiqmna administraciul -teritoriul i erTeul ebis ZiriTad stacionarul -samedicino dawesebul ebaTa material ur-teqniki bazis dokumentis amsaxvel i el eqtronul i versia.

**\_ samedicino momsaxurebis efeqtianobis Sefasebisa da monitoringis komponentis fargl ebSi samedicino momsaxurebis efeqtianobis Sefasebis mizniT ganxorciel da saswrafo daxmarebis saxel mwifo programis monitoringi.**

### **3. samedicino dawesebul ebebis optimizaciis programa**

aRniSnul programas axorciel ebda saavadmyofoTa restruqturizaciis fondi. programis fargl ebSi ganxorciel da Semdegi RonisZiebebi:

`akad. z. cxakaias saxel obis dasavl eT saqarTvel os intervenciul i medicinis erovnul i centrisaTvis" samedicino aparaturis da inventaris, saofise avejisa da reanimobilis, aseve laboratoriu (kl inikuri, bioqimiuri, imunofermentul i, hematologiuri, baqteriologiuri, paTanatomiuri) da sisxlis bankis aRWurvilobis, el eqtronul i registraciis da distanciuri dakvirvebis sistemis Sesyidva;

ss `akad. o. RuduSauris sax. erovnul i samedicino centrisaTvis" saineqcio sistema kt-angiografis Sesyidva;

Catarda Tbilisis balneologური კურორტი – საკრთველი ოს კუროლოგიის, ფიზიოთერაპიის, რეაბილიტაციისა და სამკურნალო ტურიზმის სამეცნიერო პრაქტიკული ცენტრის გატობისა და ცხელი წყლის სისტემის სარემონტო სამუშაოები;

დავსებულ ებათა რეაბილიტაციის მზნით სარემონტო-სამსენებლო სამუშაოები  
Catarda საკრთველი ოს მთელ რიგ სამედიცინო დასებულ ებებს, კერძოდ: ოფტალმოლოგიისა და ნევროლოგიის ეროვნული ცენტრები, კუთაისის სამხარეო დედათა და ბავშვთა სამკურნალო-დიაგნოსტიკური ცენტრები, ტუბერკულოზის ეროვნული ცენტრები, ცხორიუს რაიონის საავადმყოფოები, სახელმწიფო სამედიცინო აკადემიის კლინიკური კორპუსები, ინფექციური პათოლოგიის, სისხლისა და კლინიკური იმუნოლოგიის პრაქტიკული ცენტრები, სამეგრელო-ზემო სვანეთის ცენტრალური სამხარეო ჰოსპიტალი, გორის რაიონის საავადმყოფოს ინფექციურ განყოფილება, ტიანეთის რეგიონული საავადმყოფოები, საბერძნეთის საეკიმო ამბულატორიები, სარაქისვილის სახ. ნევროლოგიისა და ნეიროქირურგიის ს/კ ინსტიტუტი, ალ. შულციშვილის სახ. უროლოგიის ეროვნული ცენტრები, ბარდათის სამედიცინო ცენტრები, Tbilisis მრავალპროფილიანი კლინიკური საავადმყოფოები და სხვ.

4. ფარმაცეუტული სექტორის რეგულირება და მონიტორინგის სახელმწიფო პროგრამა.

აქრისნული პროგრამის ახორციელება უამრავი საგანგებო საკრთველი ოს ფარმაცეუტული ბაზრზე ცრდილოვანი ეკონომიკის უარმომსობი ფაქტორებისა და სამკურნალო სასუალეების ფალსიფიკაციის აღმკვეთი რონისზიებათა სამუშაოებისა და განხორციელების მზნით პროგრამის ფარგლებში განხორციელდა სამდეგი რონისზიებები:

უამრავი აარაციონალური გამოყენების, ასევე უნდაბული უამრავი გამოყენების მავნე ზემოქმედების თავიდან აცილების მზნით, მასობრივი ინფორმაციის სასუალეებით საგანმანათლებლო ინფორმაციის გავრცელება;

სამკურნალო სასუალეების მონაცემთა ბაზის მართვის პროგრამის იზრუნველყოფის შემკნა;

სამკურნალო სასუალეების ხარისხის ლაბორატორიული კონტროლის იზრუნველყოფა და სამკურნალო სასუალეების სერცევიტი სესიდა ნარდის ანგარიშსწორებით და მათი ხარისხის კონტროლი;

2005 წლის განმავლობაში რეგისტრირებული სამკურნალო სასუალეების, აგრეთვე მეთოდური მასალის სესახებ ინფორმაციის მობილიზება და უიგნად გამოცემა სამედიცინო პერსონალისათვის და მოსახლეობისათვის ობიექტური, პროფესიული ინფორმაციის მიწოდების მზნით.

5. ანმრთელობის ხელსეუობის, დაავადებათა პრევენციის და ეპიდკონტროლის სახელმწიფო პროგრამა

aRniSnul programas axorciel ebda sazogadoebrivi j andacvis departamenti. programis fargl ebSi Catarda araerTi RonisZieba Semdegi qveprogramebis mixedviT:

– cxovrebis jansaRi wesis xel Sewyobis, daavadebaTa prevenciisa da social urad saSiS daavadebaTa profil aqtikis programis fargl ebSi cxovrebis jansaRi wesis damkvidrebis misaRwevad ganxorciel da Tabaqos kontrol is, jansaRi kvebis da fizikuri aqtibis danergvis, travmatizmisa da Zal adobis profil aqtikis, al kohol izmis sawinaaRmdego da mental uri janmrTel obis xel Sewyobis reproduqciul i janmrTel obisa da ojaxis dagegmvis xel Sewyobis prevenciul i RonisZiebebi.

Catarebul i iqna kompl eqsuri RonisZiebebi, roml ebic miznad isaxavda qveyanaSi wamal damokidebul ebis gavrcel ebis prevencias. narkomaniis winaaRmdeg mimarTul RonisZiebaTa efeqtianobis Tval sazrisiT gatarda epidzedamxedvel obis da meTodur-praqtikul i RonisZiebebi.

Catarda araerTi konferencia miZRvnil i Tabaqosa da narkotikebis winaaRmdeg da sxv.

avadobis aqtiuri gamovl inebis mizniT mosaxl eobas Cautarda sxvadasxva saxis samedicino-profil aqtikuri gasinj vebi da gamokvl evebi.

gatarda rigi prevenciul i RonisZiebebi mavne faqtorebTan myofi mosaxl eobis, kerZod rusTavis s/s „azotis“ da WiaTuris s/s `Waiaturmanganumis“ momuSaveTa Sromis pirobebis da janmrTel obis mdgomareobis gaumj obesebis mizniT.

aseve, Catarda rigi RonisZiebebi iodis deficitit gamowveul daavadebaTa, Sidsisa da sqesobrivi gziT gadamdeb daavadebaTa profil aqtikis mizniT da sxv.

– informaciul i sistemebis uzrunvel yofis, epidzedamxedvel obisa da epidsituaciis marTvis programis fargl ebSi Catarda saderatizacio samuSaoebi. rig qal aqebisa da raionebSi sazogadoebrivi j andacvis centrebis epidganyofil ebaTa muSakebs CautardaT seminar-konsul taciebi dezinfeciiis, dezinqeciis, deratizaciisa da steril izaciis sakiTxebze.

`janmrTel obis xel Sewyobis, daavadebaTa prevenciis da epidkontrol is saxel mwifo programebis- ganxorciel ebis organizaciisa da marTvis xel Sewyobis RonisZiebaTa efeqtianobis gazrdis mizniT (central uri da regionul i done) Catarda aRniSnul i programebis monitoringi.

amasTan, nawil obriv – 45,0 aTasi I arIT daifara `janmrTel obis xel Sewyobis, daavadebaTa prevenciis da epidkontrol is saxel mwifo programebSi wina wl ebSi warmoqmnil i daval ianebebi.

6. saqarTvel oSi mcxovreba omis veteranTa sameicino daxmarebis saxel mwifo programa (omis veteranTa kliniki hospital is bazaze). programa moicavs meore msolfio omis invalidebisa da saqarTvel os Tavisuflebisatvis da mTlianobisatvis mebrZolTa specializebul sameicino daxmarebis organizaciis Roniszeebs.

7. ucxoeTidan miRebuli dafinansebis wyaroebiT da grantebiT gansaxorციელებელ საინვესტიციო პროექტების განაწილებისა და განაწილების ხარჯები, ucxoeTidan miRebuli dafinansebis wyaroebiT da grantebiT gansaxorციელებელ საინვესტიციო პროექტები.

– პირველი ანდაცვის განვითარების პროექტის ფარგლებში დაიწყო საქართველოს მედიცინის ფაკულტეტის, კუთხისა და ბათუმის საქართველოს მედიცინის რეგიონული ტრენინგ-ცენტრების რეაბილიტაცია და აღწერა. იმერეთისა და აჭარის რეგიონული გენერალური გეგმის საფუძველზე შეიქმნა და დაიწყო 63 პირველი ანდაცვის ცენტრების რეაბილიტაცია. დასრულდა ანდაცვის პოლიტიკის ერთეულის ოფისების რეაბილიტაცია, აღწერა და კადრების დაკომპლექტება. იმერეთისა და აჭარის რეგიონების სოფლებიდან შეიქმნა და საქართველოს მედიცინის სისტემის განვითარებისათვის 119 ექიმისა და ექთანის, რომლებიც საკმარისად გააგრძელებენ რეაბილიტაციის და აღწერის პირველი ანდაცვის ცენტრებს. ასევე, მომზადდა ლაბორატორიული კვლევის ფუნქციური გეგმა, პირველი ანდაცვის გენერალური გეგმა, შემუშავდა ფარმაცეუტიკის პოლიტიკა და პირველი ანდაცვის რეფორმის შესახებ ინდიკატორები.

– სტრუქტურული რეფორმების მხარდაჭერის პროექტის საავადმყოფოთა რესტრუქტურის კომპონენტის ფარგლებში მომზადდა ტუბერკულოზისა და ფილტვის დაავადებების ეროვნული ცენტრის სამედიცინო მომსახურების ფუნქციური გეგმა, რომელიც გათვალისწინებული იქნება ფილტვის დაავადებებისა და ტუბერკულოზის ეროვნული ცენტრის ახალი სენობის მშენებლობის დროს. რეგიონული ტუბერკულოზისა და აღწერის მიზნით დაიწყო აბსტინენციის ტუბერკულოზის საავადმყოფოს (ყოფილი სანატორიუმის - ზეკარის-) სენობის ნაწილობრივი რეაბილიტაცია. მომზადდა კუთხის ტუბერკულოზის საავადმყოფოს არქიტექტურული-ფუნქციური გეგმა, რომელიც გულისხმობს საავადმყოფოს არსებულ სენობაზე ახალი ფართის მშენებას, დასრულდა ტუბერკულოზის საავადმყოფოსათვის სამედიცინო ავეჯისა და სამედიცინო აღწერის შესახებ პროცედურები. შემუშავდა საავადმყოფოთა სექტორის რეფორმის შესახებ მოსახლეობისა და სამედიცინო მომსახურების მომწოდებლების ინფორმაციისა და კომუნიკაციის კამპანიის სტრატეგია. ასევე, განხორციელდა საავადმყოფოთა რესტრუქტურის ფონდის ფინანსური ხელშეწყობა და საქართველოს სრულყოფილი, ანაწილობრივი და სოციალური დაცვის სამინისტროს მიერ რეაბილიტაცია და აღწერა.

– აივ/სისტი, ტუბერკულოზისა და მალარიის პრევენციისა და კონტროლის ეფექტიანი განხორციელების მიზნით არსებული ეროვნული რეაგირების გარემოება

saqarTvel oSi 2003-2007 wl ebSi (gl obal fondi). am programis fargl ebSi momzadda metadonis hidroql oridiT Canacvl ebiTi Terapiis samedicino standartebi da daiwoy metadoniT Canacvl ebiTi mkurnal oba. Tbil isSi, foTsa da zugdidSi daarsda da funcionirebs nebayofl obiTi konsul tirebisa da testirebis centrebi. momzadda 189 TanasworganmanaTI ebel i, roml ebmac moicves 3 913 narkotikebis ineqciuri momxmarebel i. sqesobrivi gziT gadamdeb daavadebebeze ufaso mkurnal oba Cautarda 488 riskis jgufis warmomadgenel s. aiv/Sidsis da sqesobrivi gziT gadamdebi daavadebebis prevenciaze 264 policiel s da 361 devnil s Cautarda swavl eba. qveynis masStabiT gamokvl eul iqna 7 000 donacia aiv/Sidsze, B da C hepatitebsa da aTaSangze. axal gazrdebs Soris aiv/Sidsis da sqesobrivi gziT gadamdebi infeqciebis prevenciis mizniT ganxorciel da sportul i da kul turul i RonisZiebi, 6 089 ufroskl asel ma gaiara treningi jansaRi cxovrebis wesis damkvidrebis Sesaxeb. aseve, programis fargl ebSi mal ariis marTvisa da organizaciis sakiTxebSi qveynis masStabiT momzadda 80 raionul i da regionul i sazogadoebrivi jandacvis centris direqtori, 600 eqimi-parazitologi da epidemiologi, infeqcionisti da pol ikl inikisa da ambul atoriis eqimi, 40 entomologi, 80 laboranti da eqimi-laboranti. Sesyidul iqna antiretrovirusul i medikamentebi da il donis tubsawinaaRmdogo laboratoriiis aRWurvisaTvis saWiro mowyobil obebi. SemuSavebul i iqna pirvel adi jandacvis eqimebisa da meddebis treningebis programa.

amasTan, jandacvis meore proeqtis fargl ebSi wina wl ebSi warmoqmnil i daval ianebebis dasafaravad saqarTvel os finansTa saministros mier `wina wl ebis daval ianebis dafarvis- muxl idan mimarTul iqna 556,9 aTasi l ari.

8. social uri daxmarebisa da dasaqmebis saagentos mier ganxorciel ebul iqna Semdegi programebi:

— `umuSevrebis social uri dacvisa da dasaqmebis xel Sewyobis saxel mwifo programis~ dafinanseba mimarTul iqna sazogadoebriv samuSaoTa Sesyidvaze, gaeros ganvitarebis programa UNDP-Tan urTierTTanamSroml obis programaze. aseve, `umweo mdgomareobaSi myof oj axTa social uri daxmarebis programis~ monitoringis xarj ebsa da umuSevarTa Semweobebze.

2005 wels Semweoba miRo sul 23 247 umuSevarma.

`siRatakis zRvars miRma myofi oj axebis identifikaciis, social ur-ekonomikuri mdgomareobis Sefasebisa da monacemTa bazis formirebis saxel mwifo programis~ fargl ebSi social uri agentebisa da operatorebis xel fasebze miimarTa 482,6 aTasi l ari.

`usinaTI oTa SromiTi dasaqmebis programa (Sps `foniWal as~ bazaze)~, romelic iTval iswinebda saagentoSi aRricxvaze myofi 15-20 usinaTI o inval idis dasaqmebas minimal uri (115 l ari) xel fasis anazRaurebiT dafinansebul i iqna srul ad - 98,0 aTasi l ariT.



## 9. j anmrTel obis dacvis saxel mwifo programebi.

\_ mosaxl eobis ambul aториul i daxmarebis saxel mwifo programis fargl ebSi mosaxl eobas (m.S. maRal mTian mosaxl eobas) Cautarda ambul aториul i momsaxureba. special izebul i ambul aториul i daxmareba gaewiaT fTiziatრიul , fsiqiatრიul da onkol ogiur pacientebS, aseve orsul ebsa da SezRudul i Sesazl ebl obis mqone pirebs. samedicino dawesebul ebebSi ganxorciel da samxedro Zal ebSi gasawvev moqal aqeTa (18\_ dan 27 wl amde kontigenti) samedicino Semowmeba da wvevamdel Ta l aboratoriul i gamokvl evebi (m.S. fl uorografiul i).

amasTan aRsaniSnavia, rom mosaxl eobis ambul aториul i daxmarebis saxel mwifo programebze 2005 wel s 2004 wel Tan SedarebiT 4 474,4 aTasi l ariT, anu 31,4%-iT meti xarji iqna gaweul i;

### \_ mosaxl eobis stacionarul i daxmarebis saxel mwifo programa

programisaTvis gamoyofil i asignebebi mimarTul i iqna Semdeg komponentebze:

fsiqiatრიul i daxmarebis komponenti iTval iswinebda social urad saSiSi avadmyofebis gaZl ierebul i meTval yureobis uzrunvel yofas, fsiqozuri registris avadmyofebis stacionarul , maT Soris urgentul i daxmarebiT uzrunvel yofas. bavSvTa, mozardTa da mozrdil Ta fsiqo-reabilitaciur uzrunvel yofas, iZul ebiT mkurnal obaze myof sul iT avadmyofTa samedicino daxmarebas. komponentis fargl ebSi xel Sekrul eba gaformda 10 samedicino dawesebul ebasTan.

fTiziatრიul i daxmarebis komponentis fargl ebSi xorciel deboda tuberkul oziT daavadebul Ta stacionarul i mkurnal oba, programis marTva-koordinaciis vertikal uri struqturis srul fasovani funqcionirebis uzrunvel yofa central ur, samxareo da raionul doneebze. programis realizaciaSi monawile dawesebul ebebis muSaobis gegmiuri kontrol i. qveynis masStabiT komponentis fargl ebSi monawil eobas iRebda 12 samedicino dawesebul eba.

sameano daxmarebis komponenti Sedgeba sami qvekomponentisagan: sameano daxmareba, axal Sobil Ta movl a samSobiaro saxl is pirobebSi, fenil ketonuriaze axal Sobil Ta skriningi da mel ogineTa sefsisis mkurnal oba. meanobis komponentis fargl ebSi xel Sekrul eba gaformda 97 samedicino dawesebul ebasTan. SemoRebul i iqna sameano baraTi, romelic warmoadgens saxel mwifo garantias dekl arirebul i daxmarebis fargl ebSi (150-200 l ari).

bavSvTa (0-dan 3 wl amde) samedicino daxmarebis komponenti iTval iswinebda 0-dan 3 wl amde asakis bavSvTa stacionarul daxmarebas,

neonatol ogiur daxmarebas, bavSvTa gadaudebel samedicino daxmarebas. komponentis fargl ebSi xel Sekrul eba gaformda 123 samedicino dawesebul ebasTan. 2005 wl is oqtombrisaTvis aRniSnul i programiT dazRveul i iqna 0-dan 3 wl amde asakis 98 600 bavSvi.

infeqciur daavadebaTa mkurnal obis komponenti iTval iswinebda infeqciuri daavadebiT Sepyrobil avadmyofTa stacionarul momsaxurebas, epidafetqebebis dros avadmyofTa samedicino momsaxurebiT uzrunvel yofasa da aiv-infeqcia - SidsiT daavadebul Ta mkurnal obas. komponentis fargl ebSi xel Sekrul eba gaformda 12 samedicino dawesebul ebasTan.

onkol ogiur daavadebaTa diagnostikisa da mkurnal obis komponenti iTval iswinebda onkol ogiur daavadebaTa diagnostikasa da mkurnal obas, rasac qveynis masStabiT uzrunvel yofda 10 samedicino dawesebul eba.

referal uri daxmarebis komponenti iTval iswinebda qveynis mosaxl eobis uzrunvel yofas droul i da maRal xarixxiani gadaudebel i stacionarul i daxmarebiT geografiul i xel misawvdomobis pirobebSi, aseve maRal i riskis orsul Ta da axal Sobil Ta kval ificiuri samedicino momsaxurebiT uzrunvel yofas.

mosaxl eobis urgentul i momsaxurebis programis (antirabiul i saSual ebebis gamokl ebiT) fargl ebSi xorciel deboda qveynis mosaxl eobis (garda 0-dan 3 wl amde asakis) urgentul i stacionarul i daxmareba. aRniSnul i komponentis fargl ebSi xel Sekrul eba gaformda 102 samedicino dawesebul ebasTan.

samxedro Zal ebSi gasawvev moqal aqeTa damatebiTi samedicino gamokvl evis komponentis fargl ebSi xel Sekrul eba gaformda 12 samedicino dawesebul ebasTan.

mSobel Ta mzurunvel obas mokl ebul i bavSvebis da agreTve im bavSvebis samedicino daxmarebis komponenti, roml ebic saWiroeben mudmiv Canacvl ebiT mkurnal obas iTval iswinebda mSobel Ta mzurunvel obas mokl ebul i 3-dan 14 wl amde asakis bavSvebis rutinul samedicino Semowmebas, maTi janmrTel obis mdgomareobis monitorings bavSvTa saxl ebSi. saWiroebis SemTxvevaSi zemoaRniSnul i kontigentis ambul atoriul da stacionarul mkurnal obas saxel mwifo standartebis Sesabamisad. im bavSvebis samedicino daxmarebis organizaciis srul yofas, romel Tac esaWiroebaT mudmivi Canacvl ebiTi mkurnal oba, roml is gareSec am kontigentis inval idoba an maRal i l etal oba gardauval ia. komponentis fargl ebSi xel Sekrul eba gaformebul i iqna Tssu g. Jvanias sax. bavSvTa kl inikur saavadmyofosTan.

sagangebo situaciebSi dazaral ebul moqal aqeTa samedicino daxmarebis komponentis fargl ebSi xel Sekrul eba gaformda 9 samedicino dawesebul ebasTan.

organoTa da qsovil Ta transpl antaciisa da dial izis komponentiT gaTval iswinebul RonisZiebebs (Tirkml is qronikul i ukmarisobis

terminal uri stadiis mqone pacientTa Tirkml is gadanergva) axorciel ebda al . wul ukizis sax. urol ogiis erovnul centri.

gul is qirurgiis programis fargl ebSi xorciel deboda bavSvTa kardioqirurgiul i daxmareba, gul is Tandayol ili da SeZenil i mankis mqone avadmyofTa adreul i diagnostika, Sesabamisi qirurgiul i mkurnal oba da Semdgomi meTval yureoba. programaSi monawil eobas Rebul obda 3 samedicino dawesebul eba.

epil efsiis profil aqtikisa da mkurnal obis saxel mwifo programis fargl ebSi uzrunvel yofil iqna epil efsiis profil aqtikis sainformacio da saaRricxvo sistemis amoqmedeba, epil efsiis gavrcel ebul i formeblis ambul atoriul i mkurnal obis sistemis Camoyal ibeba, pirvel adi j andacvis rgol is nevrol ogebis codnis donis amaRI eba epil efsiis sakiTxebSi, pacientTa konsul tacia.

saswrafo samedicino daxmareblis komponenti (amoqmedda 2005 wl is 26 maisidan) iTval iswinebda saqarTvel os mosaxl eobis uzrunvel yofas ufaso, srul yofil i da operatiul i saswrafo samedicino daxmareblit. ufaso saswrafo samedicino daxmareba saprezidento programaa, ramac mniSvnel ovnad Seamsubuqa Cveni moqal aqeeblis social uri mdgomareoba. igi xorciel deba mTel i saqarTvel os masStabil finansuri da geografiul i xel misawvdomobis maqsimal uri uzrunvel yofit. aRniSnul i programis fargl ebSi saqarTvel os social uri dazRveblis erTianma saxel mwifo fondma 2005 wel s gaaforma xel Sekrul eba 68 samedicino dawesebul ebaTan. fondis mier am programis fargl ebSi SeZenil i iqna sawrafo daxmareblis 150 axal i manqana, roml eblc aRWurvil ia saTanado medikamentebit, sakaciTa da Jangbadis miwodeblis sistemit.

amasTan, srul ad iqna dafinansebul i umweoTa damatebliti samedicino daxmareblis (social uri dazRveblis erTiani saxel mwifo fondis umweoTa poliseblis mqone pacientebi) komponenti (99,9%) da resurstevadi, maRal teqnologiuri samedicino momsaxureblis programa (100%);

**\_ mosaxl eobis spesifikuri medikamentebit uzrunvel yofis saxel mwifo programa**

programis sxvadasxva komponentebis (diabetit daavadebul mozdil avadmyofTa medikamentebit uzrunvel yofis komponenti, diabetian bavSvTa da mozdilTa mkurnal obis komponenti, hemofiliit daavadebul bavSvTa da mozdilTa mkurnal obis komponenti, onkoinkurabel ur pacientTa medikamentebit uzrunvel yofis komponenti, organogadanergilTa medikamentebit uzrunvel yofis komponenti, uSaqro diabetit daavadebulTa medikamentebit uzrunvel yofis komponenti, antirabiul i samkurnal o saSual ebeblit uzrunvel yofis komponenti, imunizaciis komponenti, fenil ketonuriit daavadebul bavSvTa samkurnal o sakvebi danamatit uzrunvel yofis programa) fargl ebSi xorciel deboda inval idobis gamomwvev

da mZime qronikul daavadebaTa mqone avadmyofTa sasicocxl od aucil ebel i medikamentebiTa da sakvebi danamatebiT uzrunvel yofa, sicocxl isaTvis saSiSi zogierTi mdgomareobis dros Sesabamisi kategoriis mosaxl eobis special uri daniSnul ebis samkurnal o saSual ebebiT uzrunvel yofa daavadebis mkurnal obisa da profil aqtikis mizniT. aseve, special ur samkurnal o saSual ebaTa ganbaJebis, transportirebis, Senaxvisa da gacemis xarjebis anazRaureba.

amasTan, mniSvnel ovani saxsrebi iqna mimarTul i jandacvis programebSi wina wl ebSi warmoqmnili daval ianebebis nawil obrivi dafarvisaTvis. maT Soris, saqarTvel os finansTa saministros mier `wina wl ebis daval ianebis dafarvis- muxl idan gamoyofil i asignebebis xarj ze daifara 9 175,2 aTasi l ari.

mTI ianobaSi, 2005 wel s jandacvis programebis dafinansebis mdgomareoba mniSvnel ovnad gaumj obesda.

#### **10. SezRudul i SesaZl ebl obis mqone pirTa social uri adaptaciis xel Sewyobis programa**

\_ SezRudul i SesaZl ebl obis mqone pirTa social uri integraciis qveprograma moicavs saproTezo-ortopediul i saSual ebebiT uzrunvel yofis, goneba da unarSezRudul Ta hospisuri servisiT uzrunvel yofis da usinaTI oTa sainformacio uzrunvel yofis RonisZiebebs. 2005 wel s saproTezo-ortopediul i saSual ebebiT uzrunvel yofil i iqna 823 beneficiari, goneba da unarSezRudul Ta hospisuri servisiT \_ 656 beneficiari.

\_ SezRudul i SesaZl ebl obis mqone pirTa institucional uri patronaJis xarjebis qveprograma moicavs institucional ur dawesebul ebebSi saxel mwifo kmayofaze myof pirTa (m.S. bavSvTa da xandazmul Ta) movl a-patronobisa da reabilitaciis, SezRudul i SesaZl ebl obis mqone bavSvTa da mozrdil Ta deinstitutional izaciisa da institucional uri dawesebul ebebis beneficiarTa sakurorto reabilitaciis xarj ebs.

\_ SezRudul i SesaZl ebl obis mqone bavSvTa samedicino reabilitaciis qveprogramis fargl ebSi samkurnal o-sareabilitacio kursi Catarda 1 293 SezRudul i SesaZl ebl obis mqone bavSvs. aseve, Catarda fizikuri Terapiis 29 676 procedura, fsiqokoreqciis 5 100 procedura, metyvel ebis Terapiis 20 400 procedura, el eqtroencefal ografiul i gamokvl evis 225 procedura, okupaciuri Terapiis 8 160 procedura da el eqtromiografiul i gamokvl evis 48 procedura.

\_ SezRudul i SesaZl ebl obis mqone pirTa damxmare saSual ebebiT uzrunvel yofis qveprograma moicavs SezRudul i SesaZl ebl obis mqone pirTa

gadasaadgil ebel i saSual ebebiT (savarZel -etl ebi, xel j oxebi da yavarj nebi) da smenis aparatebiT uzrunvel yofis xarj ebs.

\_ spinal uri (zurgis tvinis dazianeba) paTol ogiiT dasnebovnebul SSmp-Ta rehabil itaciis qveprogramis fargl ebSi momsaxureba gaewia 14 beneficiars.

amasTan, SezRudul i SesaZl ebl obis mqone pirTa social uri adaptaciis xel Sewyobis programebSi wina wl ebSi warmoqmnili daval ianebebis dasafaravad saqarTvel os finansTa saministros mier `wina wl ebis daval ianebis dafarvis- muxl idan gamoyofil i asignebebis xarj ze daifara 1,4 aTasi l ari.

### **11. samedicino-social uri eqspertizis programa**

programis fargl ebSi ganxorciel da samedicino-social uri eqspertizis samsaxuris qsel isa da struqturis optimizacia. mTel i saqarTvel os masStabiT funqcionirebs 86 samedicino-social uri eqspertizis biuro (5 central uri da 81 raionul i, saqal aqo da special izebul i samedicino-social uri eqspertizis biuro). aRniSnul i programis fargl ebSi saqal aqo, raionul da special izebul biuroebSi gatarda 78 897 beneficiari, saidanac SezRudul i SesaZl ebl obis statusis mqone pirad cnobil iqna 74 939 piri. programis fargl ebSi Seiqmna kompiuterul i centri, romel ic uzrunvel yofs SesaZl ebl obis SezRudvis maxasiaTebel ebis da biuroebis saqmianobis ZiriTadi maCvenebl ebis statistikur damuSavebas da SezRudul i SesaZl ebl obis statusis mqone pirTa sainformacio bankis Seqmnas.

### **12. social uri dacvis programebi.**

social uri dazRvevis erTiani saxel mwifo fondis social uri dacvis programebis kuTxiT xarjebis erT-erTi ZiriTadi mimarTul ebaa sapensio xarjebi. saxel mwifom 2005 wel s sapensio xarjebis dafarvisaTvis mimarTa mniSvnel ovani saxsrebi. sabol ood moixsna dRis wesrigidan pensiebis darigebis dagvianebris Tema, rac mudmivad politikuri da social uri daZabul obis mizezi xdeboda. kerZod, 2005 wel s am mxriv miRweul iqna stabil uri dafinansebis grafiki. yovel i mimdinare Tvis sapensio Tanxebis dafinanseba fondis mier iwyeboda imave Tvis 15 ricxvidan da srul deboda imave Tvis 20-25 ricxvamde. xolo momsaxure komerciul i bankebisa da fostis ganyofil ebebis mier pensionerebze sapensio Tanxebis gacema iwyeboda 20 ricxvidan da ZiriTadi Tanxebis gacema srul deboda imave Tvis bol omde. pensiebis gacemis am grafikma ukve stabil uri xasiaTi miRo da momaval Sic ase gagrZel deba.

mTl ianobaSi, 2005 wel s fondis mier srul ad daifara mimdinare pensiebi, ramac sul Seadgina 407 187,8 aTasi l ari. maT Soris:

\_ Zal ovani struqturabis 29 391 pensioneris pensiebze miimarTa 38 827,4 aTasi l ari;

\_ SromiTi moval eobis Sesrul ebisas muSakis janmrTel obisaTvis miyenebul i zianis asanazRaurebl ad regresul i pensionerebis pensiebisaTvis miimarTa 2 157,8 aTasi l ari;

\_ sxva danarCeni pensiebis kuTxiT pensionerTa (m.S. saqarTvel os parl amentis yofil i wevrebis, saqarTvel os yofil i prezidentis zviad gamsaxurdias qvrivis manana arCvaZe\_gamsaxurdias, uzenaesi sasamarTI osa da sakonstitucio sasamarTI os yofil mosamarTI eTa) pensiebze miimarTa 319 553,0 aTasi l ari, rac 2004 wl is Sesabamis maCvenebel ze 134 718,2 aTasi l ariT metia (72,9%-iT). aRniSnul i ZiriTadad ganpirobebul ia 2005 wl is 1 ianvridan pensiebis matebiT.

\_ wina wl ebSi warmoqmnili sapensio daval ianebebis dafarva gagrZel da 2005 wel sac da mimdinare sapensio xarj ebTan erTad daifara pensionerTa mimarT wina wl ebSi warmoqmnili sapensio daval ianebebidan darCenili Tanxebi. am mizniT saqarTvel os finansTa saminstros mier `wina wl ebis daval ianebis dafarvis~ muxl idan mimarTul iqna 46 649.6 aTasi l ari. aqedan, `pensionerTa mimarT arsebul i sapensio daval ianebaTa da mosaxl eobis social uri dacvis damatebiT RonisZiebaTa Sesaxeb" saqarTvel os mTavrobis 2005 wl is 19 april is #74 dadgenil ebis Sesrul ebis mizniT miimarTa 1 228,2 aTasi l ari \_ pirvel etapze, stiqiuri ubedurebit dazaral ebul i saqarTvel os maRal mTiani raionebis pensionerebisaTvis.

aseve, `cxinval is, javis, yornisisa da axial goris raionebis mosaxl eobis sapensio uzrunvel yofis gadaudebel RonisZiebaTa Sesaxeb" saqarTvel os prezidentis 2004 wl is 13 ivnisis #504 gankargul ebis, saqarTvel os Sromis, janmrTel obisa da social uri dacvis ministris 2004 wl is 10 ivnisis #122 da 2004 wl is 28 ivnisis #145-o brZanebebis safuZvel ze xel isufl ebis mier farTomasStabiani RonisZiebebi iqna Catarebul i saqarTvel os xel isufl ebis mier arakontrol irebad teritoriaze osurenovani mosaxl eobis sapensio uzrunvel yofisaTvis. am mizniT saangariSo periodSi gamartivebul i wesiT gaica sapensio Tanxebi, ramac mniSvnel ovani roli Seasrula osur mosaxl eobaSi saqarTvel os xel isufl ebis mimarT ndobis aRdgenis saqmeSi. saqarTvel os social uri dazRvevis erTiani saxel mwifo fondis mxridan konfliqtis zonaSi arakontrol irebad teritoriaze kvl avac grZel deba pensiebis darigebis procesi.

daxmarebebi droebiT SromisuunarobasTan dakavSirebit \_ aRniSnul i programis xaziT 2005 wel s gaweul ma xarj ma Seadgina 3 840,4 aTasi l ari;

umweoTa social uri (saoj axo) daxmareba \_ saxel mwifo biuj etidan gasawevi xarj ebisaTvis miimarTa 21 024,3 aTasi l ari.

9 april s daRupul pirTa oj axebis daxmarebam Seadgina 25,0 aTasi l ari.

მთლიანობაში, საკრთველ ოს სრომის, ჯანმრთელობისა და სოციალური დაცვის სამინისტროს ხარჯების შესრულების 2005 წლის შედეგები შეიძლება დამაკმაყოფილებლად გაითვალისწინო. არსებული განვიხილული ხარჯვითი პოლიტიკის გატარების უწყვეტი რეგულირების ხელისუფლების მიერ გატარების პოლიტიკის შედეგად, ხარჯების ცალკეული მიმართულებების მიხედვით გამოყალიბდა დაფინანსების სტაბილური გრაფიკი, გაუმჯობესდა საფინანსო დისციპლინა, რაც შესაბამისად აისახა სპენსიო და ჯანდაცვის პროგრამების დროულ დაფინანსებაზე. 2005 წელს დაფარული იქნა დავალიანებების მნიშვნელოვანი ნაწილი. არსებული ტენდენციის მომავალში გაგრძელების შემთხვევაში რეალურად გაუმჯობესდება კვეთის შემცირების როგორც სოციალური, ასევე საფინანსო-ეკონომიკური მდგომარეობა. ამასთან, მიუხედავად 2005 წელს მიწვეული შედეგებისა, აუცილებელია მუშაობის კიდევ უფრო გააქტიურება სამინისტროს ხარჯვითი პოლიტიკის სრულყოფისა და პირველ რიგში, პროგრამების ეკონომიკური დასაბუთებისა და პროგრამული ხარჯების შესრულებზე კონტროლის (მონიტორინგის) გაძლიერების კუთხით, რაც მომდევნო პერიოდში უფრო მეტი ყურადღება იქნება გამახვილებული.

### საკრთველ ოს ენერგეტიკის სამინისტრო

საკრთველ ოს ენერგეტიკის სამინისტროსათვის 2005 წლის სახელმწიფო ბიუჯეტით გამოყოფილმა დაზუსტებულმა ასიგნებებმა შეადგინა 292 560.5 ათასი ლარი, ხოლო გაწეული ხარჯმა – 230 349.1 ათასი ლარი.

ათასობით

ორგანიზაციის კოდი	დასახელება	დაზუსტებული გეგმა	ხარჯი	გადახრალი არის	შესრულება %
33 00	საკრთველ ოს ენერგეტიკის სამინისტრო	292 560,5	230 349,1	62 211,3	78,7
	მუშა-მოსამსახურეთა სრომის ანაზრაუბა	1 251,7	1 251,3	0,4	100,0
	დამკრავებლიდან ანარცხები	250,3	249,9	0,4	99,8
	მისვლინებები	103,9	101,2	2,7	97,4
	სხვა საკონელი და მოსამსახურება	594,8	594,6	0,2	100,0
	სუბსიდიები და მიმდინარე ტრანსფერები	232 395,5	207 249,5	25 145,9	89,2
	კაპიტალი ხარჯები	84,2	84,2	0,0	100,0
	დაკრედიტება დაფარვის გამოკლებით	57 880,0	20 818,3	37 061,7	36,0
33 01	საკრთველ ოს ენერგეტიკის სამინისტროს ცენტრალური აპარატი	1 926,5	1 922,8	3,7	99,8
	მუშა-მოსამსახურეთა სრომის ანაზრაუბა	1 020,8	1 020,4	0,4	100,0
	დამკრავებლიდან ანარცხები	204,5	204,1	0,4	99,8
	მისვლინებები	92,6	89,9	2,7	97,0
	სხვა საკონელი და მოსამსახურება	533,7	533,5	0,2	100,0

	subsidiebi da mĩmdinare transferebi kapital uri xarjebi	3,6 71,3	3,6 71,3	0,0 0,0	100,0 100,0
33 02	privatizebidan miRebul i saxsrebiT energositemis subsidirebis damatebiTi RonisZiebebi	164 122,0	163 589,3	532,7	99,7
	subsidiebi da mĩmdinare transferebi	164 122,0	163 589,3	532,7	99,7
33 02 01	hidro da Tboel eqtrosadgurebis reabil itacia	58 614,7	58 268,9	345,8	99,4
	subsidiebi da mĩmdinare transferebi	58 614,7	58 268,9	345,8	99,4
33 02 01 01	hidro da Tboel eqtrosadgurebis gadaudebel i sareabil itacio RonisZiebebi	52 214,7	51 868,9	345,8	99,3
	subsidiebi da mĩmdinare transferebi	52 214,7	51 868,9	345,8	99,3
33 02 01 02	engurhesis el eqtro da hidromeganikuri nawil is reabil itaciis Tanadafinanseba	6 400,0	6 400,0	0,0	100,0
	subsidiebi da mĩmdinare transferebi	6 400,0	6 400,0	0,0	100,0
33 02 02	bunibrivi gazis seqtorSi gadaudebel i sareabil itacio RonisZiebebi	1 501,0	1 480,1	20,9	98,6
	subsidiebi da mĩmdinare transferebi	1 501,0	1 480,1	20,9	98,6
33 02 03	el eqtroenergiit momaragebis uzrunvel yofisaTvis gansazRvrul i RonisZiebebi	55 079,0	55 079,0	0,0	100,0
	subsidiebi da mĩmdinare transferebi	55 079,0	55 079,0	0,0	100,0
33 02 04	sagadasaxado pol itikis (dRg) cvl il ebebis gamo gamanawil ebel i kompaniebis nawil obrivi kompensaciis RonisZiebebi	12 100,0	12 099,2	0,8	100,0
	subsidiebi da mĩmdinare transferebi	12 100,0	12 099,2	0,8	100,0
33 02 06	sxva danarCeni RonisZiebebi	2 500,2	2 488,4	11,8	99,5
	subsidiebi da mĩmdinare transferebi	2 500,2	2 488,4	11,8	99,5
33 02 06 01	tyibul is Saxtebis reabil itaciis RonisZieba	1 450,0	1 450,0	0,0	100,0
	subsidiebi da mĩmdinare transferebi	1 450,0	1 450,0	0,0	100,0
33 02 06 03	energositemis struqturul i reorganizaciis RonisZieba	624,6	612,8	11,8	98,1
	subsidiebi da mĩmdinare transferebi	624,6	612,8	11,8	98,1
33 02 06 05	2004 wl is saxel Sekrul ebo val debul ebebis safuZvel ze mĩmdinare wel s Sesrul ebul i samuSaoebis anazRaurebis RonisZieba	425,6	425,6	0,0	100,0
	subsidiebi da mĩmdinare transferebi	425,6	425,6	0,0	100,0
33 02 07	sadistribucio energokompaniebis aRricxvianobis mowesrigebis RonisZieba	21 275,6	21 272,0	3,6	100,0
	subsidiebi da mĩmdinare transferebi	21 275,6	21 272,0	3,6	100,0



33 02 08	energosistemis imedianobis gazrdis mizniT el eqtrogadamcem xazebze gadaudebel i sareabilitacio samuSaoebisa da aRricxvianobis mowesrigebis RonisZiebebi	11 051,5	10 901,8	149,7	98,6
	subsidiebi da mimdinare transferebi	11 051,5	10 901,8	149,7	98,6
33 02 09	`saqrusenergos- 500-kv el eqtrogadamcemi xazis `kavkasioni-gadaudebel i sareabilitacio RonisZieba	2 000,0	2 000,0	0,0	100,0
	subsidiebi da mimdinare transferebi	2 000,0	2 000,0	0,0	100,0
33 03	saqarTvel os energetikis samistros energozedamxedvel obis da saTbobs xarixis departamenti	362,1	362,1	0,0	100,0
	muSa-mosamsaxureTa Sromis anazRaureba	231,0	231,0	0,0	100,0
	damqiravebl idan anaricxebi	45,8	45,8	0,0	100,0
	mivl inebebi	11,3	11,3	0,0	100,0
	sxva saqonel i da momsaxureba	61,1	61,1	0,0	100,0
	kapital uri xarjebi	12,9	12,9	0,0	100,0
33 04	saqarTvel os energosistemis subsidireba	42 829,9	42 829,9	0,0	100,0
	subsidiebi da mimdinare transferebi	42 829,9	42 829,9	0,0	100,0
33 04 01	vardnil hebis imedianobis gazrdis mizniT gadaudebel i sareabilitacio samuSaoebisa da aRricxvianobis mowesrigebis RonisZieba	700,0	700,0	0,0	100,0
	subsidiebi da mimdinare transferebi	700,0	700,0	0,0	100,0
33 04 08	SeRavaTebiT mosargebl e mosaxl eobis (omis monawil eebi da maTTan gaTanabrebul i pirebi) mier 2004 wl is ganmavl obaSi moxmarebul i el eqtroenergiis safasuris anazRaurebis RonisZieba	422,0	422,0	0,0	100,0
	subsidiebi da mimdinare transferebi	422,0	422,0	0,0	100,0
33 04 11	programa `tybul is Saxtebis reabilitacia-	300,0	300,0	0,0	100,0
	subsidiebi da mimdinare transferebi	300,0	300,0	0,0	100,0
33 04 14	engurhesis el eqtro da hidromeqanikuri nawil is reabilitaciis Tanadafinanseba	4 000,0	4 000,0	0,0	100,0
	subsidiebi da mimdinare transferebi	4 000,0	4 000,0	0,0	100,0
33 04 24	gazis saerTaSoriso korporaciis mier yazbegis raionisaTvis miwodebul i bunebrivi airis Rirebul ebis anazRaurebis RonisZieba	4 477,0	4 477,0	0,0	100,0
	subsidiebi da mimdinare transferebi	4 477,0	4 477,0	0,0	100,0
33 04 25	s.s. `duSeTgazis- mier duSeTis raionisaTvis miwodebul i bunebrivi gazis safasuris anazRaurebis	538,3	538,3	0,0	100,0

	RonisZiebei				
	subsidiebi da mimdinare transferebi	538,3	538,3	0,0	100,0
33 04 29	saqarTvel os el eqtroenergiis sabiTumo bazarSi Tboel eqtrosadgurebidan miwodebul i el eqtroenergiis Rirebul ebis anazRaurebis RonisZeba (maT Soris 2 800 aTasi l ari el eqtroenergiis importisaTvis)	22 000,0	22 000,0	0,0	100,0
	subsidiebi da mimdinare transferebi	22 000,0	22 000,0	0,0	100,0
33 04 30	bunibrivi gaziT momaragebis uzrunvel yofis RonisZieba	10 392,6	10 392,6	0,0	100,0
	subsidiebi da mimdinare transferebi	10 392,6	10 392,6	0,0	100,0
33 05	ucxoeTidan miRebul i dafinansebis wyaroebiT da grantebiT gansaxorciel ebel sainvesticio proeqtebSi Tanamonawil eobisa da Tanadafinansebis xarj ebi	1 020,0	826,7	193,3	81,1
	subsidiebi da mimdinare transferebi	1 020,0	826,7	193,3	81,1
33 05 01	energomatarebl ebis tranzitis institucional uri aRmSenebl obis proeqti	1 020,0	826,7	193,3	81,1
	subsidiebi da mimdinare transferebi	1 020,0	826,7	193,3	81,1
33 06	ucxoeTidan miRebul i dafinansebis wyaroebiT da grantebiT gansaxorciel ebel i sainvesticio proeqtebi	82 300,0	20 818,3	61 481,7	25,3
	subsidiebi da mimdinare transferebi	24 420,0	0,0	24 420,0	0,0
	dakrediteba da farvis gamokl ebiT	57 880,0	20 818,3	37 061,7	36,0
33 06 01	sabiTumo bazris mxardamWeri proeqti	32 640,0	15 595,4	17 044,6	47,8
	dakrediteba da farvis gamokl ebiT	32 640,0	15 595,4	17 044,6	47,8
33 06 02	varcixis hidroel eqtrosadguris reabil itacia	14 430,0	382,1	14 047,9	2,6
	dakrediteba da farvis gamokl ebiT	14 430,0	382,1	14 047,9	2,6
33 06 03	l aj anurisa da xramhesis reabil itacia	7 400,0	909,5	6 490,5	12,3
	dakrediteba da farvis gamokl ebiT	7 400,0	909,5	6 490,5	12,3
33 06 04	energomatarebl ebis tranzitis institucional uri aRmSenebl obis proeqti	3 410,0	3 931,3	-521,3	115,3
	dakrediteba da farvis gamokl ebiT	3 410,0	3 931,3	-521,3	115,3
33 06 07	regional uri gadamcemi xazi al averdis proeqti	13 320,0	0,0	13 320,0	0,0
	subsidiebi da mimdinare transferebi	13 320,0	0,0	13 320,0	0,0
33 06 08	energogonawil ebis reabil itaciis proeqti	11 100,0	0,0	11 100,0	0,0
	subsidiebi da mimdinare transferebi	11 100,0	0,0	11 100,0	0,0

saqarTvel os energetikis seqtoris samoqmedo programiT gansazRvrul i RonisZiebebis da finanseba saangariSo periodSi warmatebiT xorciel deboda. amis Sedegad gadadgmul iqna kidev erTi nabiji energosistemis usafrTxo da stabil uri funqcionirebisTvis.

## hidro da Tboel eqtrosadgurebis sareabilitacio RonisZiebebi

**vardnil hesebis kaskadis** - funqcionirebisa da saimedobis amaRI ebis mizniT Sesrul da muSa Tvl ebis SeZena xarkovis turbinis qarxanaSi, #2 hidroagregatis kapital uri SekeTeba da qveda biefis aRdgeniT samSenebl o samuSaoebi.

**Saorhesis** - funqcionirebisa da saimedobis amaRI ebis mizniT Sesrul da 2 kompl eqti muSaATvl isa da mimmarTvel i aparatis miwodeba da montaJi, ori kompl eqti statoris gragnil ebis miwodeba da montaJi, 40 mva simZl avris transformatoris miwodeba, saderivacio gvirabis gamokvl eva da SekeTebis proeqtis Sedgena da wyal mimRebi Senobis SekeTeba.

**gumaThesebis kaskadis** - funqcionirebisa da saimedobis amaRI ebis mizniT Sesrul da #1, #2 #4 da #7 hidroagregatebis kapital uri SekeTeba, #3 agregatis axal i turbinis SekveTa-montaJi, #3 agregatisaTvis axal i statoris SeZena da montaJi, #6 agregatisaTvis axal i gragnil isa da foladis miwodeba, 110 da 35 kv-is Ria gamanawil ebel i mowyobil obebis rekonstruqcia da #2 Zalovani transformatoris kapital uri SekeTeba.

**I aj anurhesis** \_ funqcionirebis aRdgenisaTvis Sesrul da #1 agregatis kapital uri SekeTeba, aRdgeniT samuSaoebi #3 hidroagregatze, napirsamagri da samSenebl o samuSaoebi, gagrZel da sareabilitacio samuSaoebi gamanawil ebel qsel Si, I aj anurhesis #2 hidroagregatze da sferul saketze.

**varcixehesebis kaskadis** - funqcionirebis gaumjobesebis mizniT Sesrul da #1 hidroagregatis kapital uri SekeTeba, #6 hidroagregatis kapital uri SekeTeba, varcixehesebis kaskadis 80 mva simZl avris Zalovani transformatoris kapital uri SekeTeba, napirsamagri samuSaoebi md. rionisa da #4 hesis saderivacio arxis mimdebare teritoriaze da wyal mimRebi farebis hidroamZravis cilindrebis kapital uri SekeTeba da satransformatoro da turbinis zeTebis SeZena.

**Zevrul hesis** \_ funqcionirebis aRdgenis da imedianobis gazrdis mizniT Sesrul da #3 agregatis kapital uri SekeTeba da saderivacio gvirabis gamokvl eva da proeqtis Sedgena.

**xramhesi-2-is** - funqcionirebis aRdgenis mizniT gagrZel da #2 agregatisa da gamanawil ebel i qsel is reabilitaciis samuSaoebi.

**mcire hesebis** \_ reabilitaciisa da mSenebl obis mizniT Sesrul da `awhesis" saTave nagebobis aRdgena-reabilitacia, `Ciruxi - sanalia hesis"

wyal saSviani nawil is aRdgena-reabil itacia da danadgarebiT uzrunvel yofa, kodoris xeobaSi `omarSarihesisa" da 10 kv.-i e.g.x.-is mSenebl oba.

**Tbil sresis** – energobl okebis reabil itaciis mizniT Sesrul da sareabil itacio samuSaoebi #3 da #4 energobl okebze, saerTo sasadguro infrastruqturis reabil itacia, ss „Tbil sresis- #3 da #4 energobl okebis generatorebisaTvis axal i gragnil ebis SeZena da Secvl a da #3,#4 energobl okebisaTvis 110t. turbinis zeTis SeZena-miwodeba.

### **engurthesis el eqtro da hidromeqanikuri nawil is reabil itaciis Tanadafinanseba**

proeqtis fargl ebSi Seicval a engurthesis #3 agregatis generatori, romelic gaZarcvuli iqna 90-iani wl ebis dasawyisSi. engurthesis TaRovani kaSxl is zeda biefis mxares 180 m simaRl eze CaSvebul i iqna 200 toniani misayrdnobi fari, romelic el eqtrosadgurs misi eqspl uataciaSi Seyvanis dRidan (1980 wl idan) ar hqonia damontaJebul i. misayrdnobi fari daefareba kaSxal is siRmul i wyal saSvis xvrel ebs da qveda biefis mxares SekeTdeba brtyel i saketebi. aRniSnul i farebis meqanikuri nawil is dazianebis gamo engurthesis TaRovani kaSxl idan yovel wl iurad xdeboda 350-400 ml n kvtsT el eqtroenergiis eqivalenti wyl is raodenobis daRvra.

### **bunebrivi gazis seqtorSi gadaudebel i sareabil itacio RonisZiebebi**

yazbegis raionSi gvel eTis gamzomi kvanZis mSenebl obaze Sesrul ebul ia sakabel o Webis mowyoba, `anal aizer Sel teri--s fundamentis gakeTeba, montaJi da haeris kondensatoris damontaJeba da mierTeba, gamzomi kvanZis kol eqtorebis 700 mm urdul ebis saTavo meqanizmebis montaJi, kol eqtorebze Termoel ementebisa da manometrebis montaJi, sakontrol o da el eqtro panel ebis montaJi.

kapital uri SekeTeba Cautarda yazbegis raionSi, mdinare yuroze 1200 mil imetrian magistral ur gadsadens. Sesrul ebul ia armaturis mrudxazovani badeebis mowyobis (d=32mm, d=22mm), monol iTuri rkinabetonis mrudxazovani sabnis mowyobis – 112 m/kub, gabionebis qveS rkina-betonis bal iSebis mowyobis 40 m/kub da 22 m/kub, saizol acio da sxvadasxva miwis qveSa Tu miwis zeda samuSaoebi.

yazbegis raionSi Sesrul ebul i iqna samuSaoebi ss `yazbegigazis-gazgamanawil ebel i qsel is aRricxvianobis mowesrigebisa da qsel Si gaJonvebis aRmofxvris mizniT. gadsadenis hermetul obaze gamocdis, l iTonisa da izol aciis Semowmebis Semdeg Secvl il ia sxvadasxva diametris (50,70,80,100mm) koroziirebul i gadsadenebi daba yazbegSi, sofl ebSi: gergeTSi, sionsa da garbanSi. Sesrul ebul ia gazis maregul irebel i

punqtebis mTl iani revizia, Seicval a saimpul so xazebi, damontaJda onkanebi da manometrebi. damontaJebul ia gazis xarjvis aRricxvis mricxvel ebi yazbegis raonis oTxive sakrebul oSi: yazbegis Temis sakrebul o, sionis Temis sakrebul o, goriscixis Temis sakrebul o da snos Temis sakrebul oSi, romel Ta raodenobam 2000 cal i Seadgina.

## **el eqtroenergiit momaragebis uzrunvel yofisaTvis gansazRvrul i RonisZiebebi.**

saangariSo periodSi am mizniT gamoyofil i asignebebi 77 079,0 aTasi l ari aTvisbul i iqna srul ad. aqedan 25 652,2 aTasi l ari mimarTul iqna Tboel egrosadgurebSi (Tbil sresis #3 da #4 energobl okebi) gamomuSavebul i el eqtroenergiis Sesasyidad, 19 000.0 aTasi l ari sakredito resursad gamoeyo ss `Tel ass~, romel zedac gaformebul iqna Sesabamisi xel Sekrul eba, agreTve mtkvari-energetikis mier gamomuSavebul i el eqtroenergiis Sesasyidad s.s. `Tel ass~ gadaericxa 21 200.0 aTasi l ari. aseve gaerTianebul i sadistribucio energokompaniis meSveobiT el eqtroenergiis importisaTvis gadairicxa 11 203.0 aTasi l ari. garda amisa saqarTvel os mTavrobis 2005 wl is 1 seqtembris #353 gankargul ebis safuZvel ze patara liaxvis xeobis mier moxmarebul i el eqtroenergiis Rirebul ebis asanazRaurebl ad gaerTianebul sadistribucio energokompanias, warmodgenil i angariSis Sesabamisad, gadaericxa 23,8 aTasi l ari.

## **sagadasaxado pol itikis (dRg) cvl il ebebis gamo gamanawil ebel i kompaniebis nawil obrivi kompensaciis RonisZiebebi**

saangariSo periodSi saqarTvel os mTavrobis 2005 wl is 29 april is #82 dadgenil ebis Sesabamisad gaerTianebul i sadistribucio energokompaniisTvis maT mier warmodgenil i monacemebis safuZvel ze gadaxdil i damatebul i Rirebul ebis sakompensaci od gadaricxul ia 8 342,2 aTasi l ari, saqarTvel os saxel mwifo el eqtrosistemis mier KfV-sTan gaformebul i xel Sekrul ebebis safuZvel ze importirebul i saqonl is ganbaJebis mizniT gadasaxdel i dRg-s sakompensaci od gadaricxul iqna 2 687,6 aTasi l ari, xol o aWaris energokompanias gadaxdil i dRg-s sakompensaci od gadaericxa 1 069,6 aTasi l ari.

## **sxva danarCeni RonisZiebebi**

saangariSo periodSi ganxorciel da tyibul is Saxtebis SenarCuneba, mindel is saxel obis SaxtSi momxdari avariis sal ikvidacio RonisZiebebi,

სსიპ "ენერგოგენერაციის-განთავისუფლების ტანამშრომლების სახელმწიფო დავალიანების დაფარვა" და 2004 წლის სახელმწიფო ბიუჯეტის საფუძველზე მიმდინარე უსესრულებული სამუშაოების რეზულტების ანაზრატება.

## **სადისტრიბუციო ენერგოკომპანიების არჩევანის მოვსრულების რისიზიებები**

ენერგოსისტემაში გამრცხვლიანების პრობლემის გადაწყვეტის მიზნით საერთაშორისო ორგანიზაციების მხარდაჭერით შემუშავებული იქნა შესაბამისი პროგრამა, რომელიც ითვლისვინებს 110 ათასზე მეტი როგორც ინდივიდუალური, ასევე კომუნალური მრცხვლების, საკაბელო და სატრანსფორმატორო მეურნეობის, მოდერნიზებული საბინიგო სისტემა და სპექტეკნიკის შეკენა-მონტაჟს.

პროგრამის ფარგლებში პარალელურად მიმდინარეობდა მოწყობილობა-დანადგარების მოვდება, რომელსაც ენერგეტიკის სამინისტრო ახორციელებდა, ხოლო სს "საქართველოს გაერთიანებული სადისტრიბუციო ენერგოკომპანიის-ზალბიტ" მიმდინარეობდა მოვდებული მოწყობილობათა გამართვა-მონტაჟის სამუშაოები.

ინდივიდუალური გამრცხვლიანების პროგრამამ მოიკვა ღვეყნის ტიტყმის ველადიდი ღალაყი, 2005 წლის ბოლომდე დაგეგმილი იყო 65000 აბონენტი ინდივიდუალური გამრცხვლიანება, ხოლო წლის ბოლოსთვის სერვის ცენტრების მიხედვით გამრცხვლიანებული იქნა 69484 ინდივიდუალური აბონენტი. მათ შორის: ზუგდიდის სერვის ცენტრი \_ 13288; ფოთის სერვის ცენტრი \_ 8919; კუთაისის სერვის ცენტრი \_ 36297; ვალენიჯის სერვის ცენტრი \_ 2231; ჯაბის სერვის ცენტრი \_ 1750; ტბილისის სერვის ცენტრი (სოფელი დირომი) \_1536; ჯინვალის სერვის ცენტრი \_ 195; ბორჯომის სერვის ცენტრი \_ 4090; ბონისის სერვის ცენტრი \_ 1178.

გარდა ინდივიდუალური გამრცხვლიანების პროგრამისა ინტენსიური მუშაობა მიმდინარეობდა კომუნალური გამრცხვლიანების კუთხით. 2005 წლის განმავლობაში საქართველოს გაერთიანებული სადისტრიბუციო ენერგოკომპანიის დაფარვის ზონაში დამონტაჟებული იქნა 9234 ერთეული კომუნალური არჩევის მრცხვლი. კერძოდ:

დასავლეთის რეგიონში შემავალ ღალაყებსა და დასახლებებში \_ ზუგდიდი - 631, ვალენიჯა - 233, ცხოროყუ - 202, ფოთი - 95, სენაკი - 227, ხობი - 117, მარტვილი - 219, აბასა - 113, ოზურგეთი - 313, ლანცხუთი - 178, ცოხატური - 137. სულ სსენებული რეგიონში დამონტაჟდა 2645 ერთეული კომუნალური მრცხვლი.

დასავლეთ ცენტრურ რეგიონში: კუთაისი \_ 294, ვყალტუბო \_ 233, სამტრედია \_ 257, ხონი \_ 141, ვანი \_ 221, ბარდათი \_ 167, თიბული - 80, ოპირი - 146, ჯესტაფონი - 350, ტერჯოლა - 229, საცხერე - 186, ხარაგაული

– 169, WiaTura – 249, ambrol auri – 146, oni – 85, cageri – 105, I entexi – 52. sul dasavl eTis central ur regionSi damontaJebul ia 3109 erTeul i komunal uri mricxvel i.

Sida qarTI is regionSi damontaJebul ia 861 erTeul i komunal uri aRricxvis mricxvel i, maT Soris qal aqi gori \_ 86; goris raioni \_ 250, xaSuri \_ 214; qarel i \_ 147; kaspi \_ 164.

samcxe-j avaxeTis regioni sul 620 erTeul i. maT Soris: axal cixe \_ 141, borj omi \_ 83, axal qal aqi \_ 137; ninowminda \_ 74; aspinZa \_ 70; adigeni \_ 78; bakuriani \_ 38.

mcxeTa-mTianeTis regioni: mcxeTa \_ 356; duSeTi \_ 156; Jinval i \_ 87; TianeTi \_ 77; axal gori \_ 65; yazbegi \_ 32; Tbil isi \_ 135. sul regionSi damontaJebul ia 808 erTeul i komunal uri mricxvel i.

qvemo qarTI is regionSi damontaJebul ia 1311 erTeul i komunal uri aRricxvis mricxvel i. maT Soris: rustavi \_ 163; marneul i \_ 287; bol nisi \_ 153; dmanisi \_ 95; TeTriwyaro \_ 172; wal ka \_ 82; gardabani \_ 177; Tel eTi-martyofi \_ 182.

gamricxvel ianebis programis paral el urad mimdinareobs qvesadgurebSi da gamanawil ebel qsel Si axal i sakabel o meorneobisa da transformatorebis montajis samuSaoebi.

Catarebul i samuSaoebis Sedegad mniSvnel ovnad gaumj obesda ss `saqarTvel os gaerTianebul i sadistribucio energokompaniis- gamanawil ebel i qsel is mdgomareoba da Sesabamisad el eqtroenerigis ganawil ebis stabil uroba. mowesrigda aRricxvianobis sistema. daricxul i el eqtroenergiis amoRebis saSual o wl iuri maCvenebel i sagrZnobl ad gazarda da 70%-s gadaaWarba.

gamricxvel ianebis procesis pirvel etaps warmoadgenda komunal uri mricxvel ebis damontaJeba, romelic gaerTianebul sadistribucio energokompaniaSi 2005 wl isaTvis dasrul da. aRniSnul i mricxvel ebis damontaJebam gamoiRo seriozul i Sedegebi. ss „gaerTianebul i sadistribucio energokompaniis- mier moxmarebul i el eqtroenergiis safasuris amoRebis maCvenebel ma miaRwia 70%-s, rac ful ad gamosaxul ebaSi 7 ml n l ars aWarbebs.

2005 wel s saqarTvel os saxel mwifo biuj etidan gamoyofil i asignebebi daixarja 100 aTasze meti individual uri mricxvel ebis miwodebaze, saeqspl atuacio da saremonto teqniki SeZenaze, bil ingis sistemis mowesrigebaze.

**energosis temis imedianobis gazrdis mizniT el eqtrogadacem xazebze gadaudebel i sareabilitacio samuSaoebisa da aRricxvianobis mowesrigebis RonisZiebebi**

saqarTvel os saxel mwifo el eqtrosistemis 220 kv-is el eqtrogadamcemi xazebis kol xida 1-is, suramis, urbnisis, l iaxvis, aragvisa da „veli-1-is~A reabilitaciisa da gaZarcvuli anZebis, dazianebuli izolatorebisa da gadamcemi xazis sadenebis aRdgenisa da gajansaRebis mizniT Sesrul da mTel i rigi samuSaoebi

220 kv el eqtrogadamcemi xazi `veli~ aRdgeniT samuSaoebze Sesrul ebul iqna 24 cali saZirkvel is montaJi da 6 cali ##23-24-28-29-30-42 l iTonis sayrdenebis montaJi,

reabilitirebul iqna ss `saqarTvel os saxel mwifo el eqtrosistemis- qvesadgurSi - `did baTumis- sinqronuli kompensatori.

Catarebul iqna 110 kv el eqtrogadamcemi xazi `darial is- sareabilitacio samuSaoebi, romel Ta mimdinareobis procesSi ##62-64, 70-82 anZebis Soris damontaJda axali sadenebi. xazi dayenebul ia Zabvis qveS da gaSvebul ia eqspl uataciaSi;

Sesrul ebul iqna 110 kv el eqtrogadamcemi xazi `xudonis- da 110 kv egx `gudauris- sareabilitacio samuSaoebi. orive egx gaSvebul ia eqspl uataciaSi;

Sesrul da stiqiis Sedegad dazianebili obieqtebis aRdgeniT samuSaoebi. SeZenili da miwodebuli iqna T-1500 markis 60 tona satransformatoro da 20 tona sapoxi zeTebi, aRdgeniT samuSaoebi Cautarda 35 kv egx `varians- (q/sadguri variანი-q/sadguri Sindisi), hidrosaizolacio samuSaoebi iqna Sesrul ebuli didubis da navTI uRis 220 kv qvesadgurebze, gadaxurvis samuSaoebi CautardaT l isis, gl danisa da marneulis 220 kv da qsanis 500kv qvesadgurebs, agreTve SeZenili iqna didi raodenobIT kuTxovana rkinebi da saremonto-aRdgeniT samuSaoebis warmoebisaTvis sxva aucil ebeli masal ebi.

### **„saqrusenergos- 500-kv el eqtrogadamcemi xazis „kavkasioni- gadaudebeli sareabilitacio RonisZieba**

Catarebuli saremonto samuSaoebis Sedegad el eqtrogadamcemi xazi mwyobrSia da misi saSual ebiT saqarTvel os energosistemaSi mimdinare periodSi Sesazl ebel ia 400 mgvt simZl avris Semoedineba. saremonto samuSaoebis dros gansakuTrebiT zvavsaSiS monakveTze gamoyenebuli iqna unikal uri teqnol ogia, roml iTac xsenebul monakveTze anZis nacvl ad gadamcemi xazis dakideba ganxorciel da kl deebis Soris gabmul special ur bagirebze. Sesrul ebuli samuSao xasiaTdeba unikal urobiT vinaidan kl deebis Soris manZili 1 kil ometrs aRemateba da gabmul bagirebze dakidebul ia 500 kil ovol tiani gadamcemi xazi. aRniSnuli meqanizmis gamoyeneba sagrZnobl ad amcirebs am monakveTze zvavis Camowolis Sedegad el eqtrogadamcemi xazis dazianebis al baTobas. amgvari meTodis gamoyenebiT el eqtrogadamcem xazze



samuSaoebis gagrZel eba sxva zvasaSiS ubnebze gasaTval iswinebul ia momaval i wl idanac.

## sabol oo Sedegebi

energetikis seqtorSi gatarebul ma racional urma politikam qveyanas saSual eba misca moexdina energomatarebel i resursebiT qveynis momaragebis diversifikacia. kerZod; aRdgenil iqna 500 kv maRal gadamcemi xazis „kavkasionis- dazianebul i Znel ad misawvdomi ubnebi, sadac gamoyenebul iqna Tanamedrove sainJinro urTul esi teqno logiebi. aRdgenil iqna e.g.x. „darial i- saidanac eqstremal ur pirobebSi „ezmahesidan- xorciel deba el eqtroenergiis importi. aewyo TurqetTan el eqtroenergiis barterul i wesiT import-eqsportis sqema, roml is saSual ebiT SesaZl ebel ia 100 mgvt- mde el eqtroenergiis miwodeba da miReba. yaradaRi-Tbil isis magistral uri gabsadenis reabilitaciis Semdeg gaCnda SesaZl ebl oba krizisul situaciebSi gavaxorciel oT bunebrivi gabs importi azerbaijanidan da iran islamuri respublikidan. ganaxl da azerbaijanis el eqtrosistemastan paral el ur rejimSi muSaoebis Taobaze Sesabamisi xel Sekrul ebebi.

sadistribucio kompaniebSi warmatebit grZel deba moxmarebul i el eqtroenergiis aRricxvianobis mowesrigebis procesi. mosaxl eobis gamrcxvel ianebis mizniT SeZenil da damontaJebul iqna 12 aTasze meti komunal uri mricxveli, aseve SeZenil iqna 110 aTasamde el eqtroenergiis individual uri aRricxvis mricxveli, saidanac ukve damontaJebul ia gegmiT gaTval iswinebul i 65 aTasi, aseve axl iT Seicaval a gamanawil ebel i qsel is sakabel o meurneoba da transformatorebi, SeZenil i iqna mniSvnel ovani odenobis kompiuterul i da specteqnika. aRricxvianobis mowesrigebis Sedegad sagrZnobl ad gaizarda el eqtroenergiit erovnul i ekonomikisa da mosaxl eobis momarageba, gasul i wl is Sesabamis periodTan Sedarebit Titqmis 3-jer gaizarda el eqtroenergiis safasuris amoRebis saSual o wl iuri done da man bol o periodSi 70 %-s gadaaWarba. mniSvnel ovnad Semcirca komerciul i da teqniki danakargebis done. amis Sedegad, kardinal urad Seicval a dargis finansuri mdgomareoba, daifara sabanko seqtoris mimaT arsebul i mra val milioniani val ebi, moqmedi kanonis Sesabamisad restruqturizebul iqna biujetis winaSe adre arsebul i didi odenobis daval ianebebi. stabil uri gaxda biujetis winaSe mimdinare sagadasaxado val debul ebebis Sesrul eba, rac gamoixateba imaSi rom bol o wl ebSi el eqtroenergetikis seqtoridan biujetSi Semosavl ebi 1.5-2-jer gaizarda da 95 milion lars gadaaWarba. erTi sityviT Camoyal ibda dargis finansuri gajansaRebis real uri da myari tendecia.

2005 wl is ganmavl obaSi saxel mwifo biujetidan miRebul i dafinansebit el eqtroenergiis generaciis obieqtebis sareabilitacio

programebma farTo masStabi miiRo da RonisZiebebi ramdenime wl iani cikli iT daigegma, fundamenturi sareabilitacio samuSaoebi mimdinareobs vardnil hesebis kaskadis, gumaThesebis kaskadis da Saorhesis aggregatebze, samuSaoTa dasrul eba dagegmilia mimdinare wl is bol os, ris Semdgomac eqspl oataciaSi Seva praqtikul ad axali da saimedo hidroaggregatebi. rac Seexebeba ukve dasrul ebul samuSaoebs, gumaThesis #1, #2 da #4 aggregatebis aRdgenis Sedgom SesaZl ebel i gaxda 33 mgvt simZl vris, miReba (TiToeuli 11 mgvt); Zevrul hesis #3 hidroaggregatebi 22 mgvt simZl avrit iqna Seyvanili energosistemaSi, I aj anurhesis #1 da #3 hidroaggregatebis aRdenis Sedegad SesaZl ebel i gaxda 74 mgvt simZl avris aRdgena; varcixehesebis kaskadze #1 da #6 hidroaggregatebis aRdgeniTi samuSaoebis Sesrulebis Sedegad aggregatebis jamurma simZl avrem 46 mgvt miaRwies. (TiToeuli 23 mgvt). 2005 wl is ganmavl obaSi energetikis saministros mier ganxorciel ebul i aRdgeniTi samuSaoebis Sedegad aRdgenili aggregatebis jamurma simZl avrem 350-400 mgvt Seadgina. garda amisa, dasrulebis stadiaSia xramhesis #1 hidroaggregatebis (55 mgvt) da engurhesis #3 hidroaggregatebis (260 mgvt) reabilitaciis samuSaoebi. aqve unda aRiniSnos, rom energoobieqtebis aRdgenis praqtikidan gamomdinare samuSaoebi minimaluri danaxarjebiTxorciel deba. amastan, Tu gavitval iswinebT 2006 wl is bol os damatebit axali simZl avreebis Seyvanas, 2007 wl istvis reabilitirebul da aRdgenil hidroaggregatebis jamuri simZl avre miaRwevs 810 mgvts, rac sagrZnobl ad gazrdis qveynis energo damoukidebl obas da daizogeba energiis importistvis daaxloebiT 30-40 mln lari.

aseve reabilitirebul iqna „Tbil sresis- #3 da #4 energobl okebi da sistemaSi Seyvanil iqna 250 mvt simZl avre. damTavrebis stadiaSia 110 mvt-iani axali gazoturbini mSenebl oba. kapital urad SekeTda 220 kv-iani egxebi kol xida-surami-urbnisi-aragvi, SekeTebulia 110 da 35 kv egxebi: uwera, orbeli, wesi, gudauri, variani, dariali, xudoni; SekeTebulia saxel mwifo el eqtrosistemis ramodenime el eqtro qvesadguri.

garda el eqtroenergetikuli sektoris reabilitaciis programebisa mniSvel ovani nabiji iqna gadadgmuli bunebrivi gaxis sektorSi. energetikis saministros mier dafinasebuli Tbil gaxis reabilitaciis masStaburi programiT gatval iswinebul i samuSaoebis garkveuli nawilis Sedegad gasuli da mimdinare wl is zamTarsi praqtikul ad adgili ar hqonia gazgamanawil ebel qsel Si wnevis vardnas, Tbil isis gazmomaragebisaTvis gatval iswinebul i sami saTavo sadguris nacvl ad qal aqSi gazi Semoedineboda mxol od erTi – navTl uRis sadguridan. gaCianis gms-is mwyobrSi Cadgomis Semdeg gaxis wnevam vakisa da saburtalos saSualo wnevis konturSi erTnaxevar atmosferos anu normas miaRwia, aseTive wnevis Senarcuneba (minimum erTi atmosfero pikuri datvirTvebis dros) moxerxda me-4 gms-ze, roml idanac didi diRomi maragdeba da a.S.

reabilitirebul iqna saqarTvel os magistral uri gazsadenis Zal zed mniSvnel ovani monakveTebi, aRsaniSnavia yaradaR-Tbil isis gazsadenis aRdgena, roml is meSveobiTac moxerxda saqarTvel oSi iranidan mowodebul i bunebrivi gazis transportireba, aseve SekeTebul iqna magistral uri gazsadenis Crdil okavkasia-amierkavkasiis 205-e kil ometri, mdinare yuros gadasavl el i, sadac arsebobda saSiSroeba magistral uri gazsadenis sayrdenebis moSI isa. saqarTvel o-ruseTis sazRvarze aSenebul iqna gazmzomi kvanZi, rac saSual ebas miscems qveyanas zustad aRvricxoT ruseTidan Semosul i bunebrivi gazis odenoba. aseve aRsaniSnavia yazbegis raionis gazgamanawil ebel qsel Si reabilitaciisa da aRricxvianobis mowesrigebis RonisZiebis efeqturoba, gazis aRricxvis mricxvel i daumontaJda yazbegis raionis 2484 abonents, risi saSual ebiTac SesaZl ebel i gaxda am metad rTul regionSi bunebrivi gazis moxmarebis odenobis gonivrul CarCoebSi moqceva da Sedegad adgili aRar aqvs kol osal ur danakargebs, rac pirdapirproporciul ad aisaxa bunebrivi gazis seqtoris finansur mdgomareobaze.

### saqarTvel os sofl is meurneobis saministro

saqarTvel os sofl is meurneobis saministroSaTvis 2005 wl is saxel mwifo biujetiT gamoyofil ma dazustebul ma asignebebma Seadgina 54 025.7 aTasi l ari, xol o gaweul ma xarj ma \_ 41 356.3 aTasi l ari.

aTas l arebSi

organizაციული კოდი	დასახელება	დაზუსტებული გეგმა	ხარჯი	გადახრა ლ არებსი	სესრულება %
34 00	საქართველოს სოფლის მეურნეობის სამინისტრო	54 025,7	41 356,3	12 669,4	76,5
	მუსა-მოსამსახურეთა სრომის ანაზრაუება დამკირავებიდან ანარიცხები	8 158,7 1 770,8	8 073,1 1 724,0	85,6 46,8	99,0 97,4
	მიწის ნებები	223,7	210,6	13,1	94,1
	სხვა საკონელი და მოსამსახურება სუბსიდიები და მიმდინარე ტრანსფერები	7 769,3 35 706,4	7 492,4 23 468,6	276,9 12 237,8	96,4 65,7
	კაპიტალიური ხარჯები	396,7	387,5	9,2	97,7
34 01	საქართველოს სოფლის მეურნეობის სამინისტროს აპარატი	3 125,8	3 041,5	84,3	97,3
	მუსა-მოსამსახურეთა სრომის ანაზრაუება დამკირავებიდან ანარიცხები	2 019,1 457,1	2 002,6 430,4	16,5 26,7	99,2 94,2
	მიწის ნებები	115,2	106,6	8,6	92,6

	sxva saqonel i da momsaxureba	493,6	461,9	31,7	93,6
	subsidiebi da mimdinare transferebi	8,4	7,8	0,6	92,9
	kapital uri xarjebi	32,4	32,1	0,2	99,2
34 02	Tevezis meurneobis departamenti `saqTevzi-	127,8	127,8	0,0	100,0
	muSa-mosamsaxureTa Sromis anazRaureba	87,8	87,8	0,0	100,0
	damqiravebl idan anaricxebi	17,5	17,5	0,0	100,0
	sxva saqonel i da momsaxureba	22,4	22,4	0,0	100,0
34 02 01	Tevezis meurneobis departamenti `saqTevzi- aparati	107,8	107,8	0,0	100,0
	muSa-mosamsaxureTa Sromis anazRaureba	87,8	87,8	0,0	100,0
	damqiravebl idan anaricxebi	17,5	17,5	0,0	100,0
	sxva saqonel i da momsaxureba	2,4	2,4	0,0	100,0
34 02 02	programa `saqarTvel os Sida wyl ebSi gadaSenebis zRvarze myofi Zvirfasi saxeobis Tevezis aRwarmoeba da reabil itacia-	20,0	20,0	0,0	100,0
	sxva saqonel i da momsaxureba	20,0	20,0	0,0	100,0
34 03	wyl is, l udisa da ual kohol o sasmel ebis saxel mwifo regul irebis departamenti `saqminxil wyal i-	242,8	242,7	0,1	100,0
	muSa-mosamsaxureTa Sromis anazRaureba	128,7	128,6	0,1	99,9
	damqiravebl idan anaricxebi	27,8	27,8	0,0	100,0
	miwl inebebi	0,3	0,3	0,0	100,0
	sxva saqonel i da momsaxureba	64,0	64,0	0,0	100,0
	kapital uri xarjebi	22,0	22,0	0,0	100,0
34 03 01	wyl is, l udisa da ual kohol o sasmel ebis saxel mwifo regul irebis departamentis `saqminxil wyal i- aparati	142,8	142,7	0,1	99,9
	muSa-mosamsaxureTa Sromis anazRaureba	108,7	108,6	0,1	99,9
	damqiravebl idan anaricxebi	23,8	23,8	0,0	100,0
	miwl inebebi	0,3	0,3	0,0	100,0
	sxva saqonel i da momsaxureba	8,0	8,0	0,0	100,0
	kapital uri xarjebi	2,0	2,0	0,0	100,0
34 03 02	programa `mineral uri wyl ebis adgil warmoSobis zonebis da sazRvrebis dadgena-	100,0	100,0	0,0	100,0
	muSa-mosamsaxureTa Sromis anazRaureba	20,0	20,0	0,0	100,0
	damqiravebl idan anaricxebi	4,0	4,0	0,0	100,0
	sxva saqonel i da momsaxureba	56,0	56,0	0,0	100,0
	kapital uri xarjebi	20,0	20,0	0,0	100,0
34 04	mel ioraciis inspeqcia	22,0	22,0	0,0	99,8
	muSa-mosamsaxureTa Sromis anazRaureba	17,3	17,3	0,0	100,0
	damqiravebl idan anaricxebi	3,5	3,5	0,0	98,9
	miwl inebebi	0,2	0,2	0,0	100,0
	sxva saqonel i da momsaxureba	1,0	1,0	0,0	100,0

34 05	kvebis produqtebis eqspertizisa da monitoringis samsaxuri	548,4	548,4	0,0	100,0
	muSa-mosamsaxureTa Sromis anazRaureba	340,1	340,1	0,0	100,0
	damqiravebl idan anaricxebi	68,0	68,0	0,0	100,0
	mivl inebebi	4,5	4,5	0,0	100,0
	sxva saqonel i da momsaxureba	93,9	93,9	0,0	100,0
	kapital uri xarjebi	41,8	41,8	0,0	100,0
34 05 01	kvebis produqtebis eqspertizisa da monitoringis samsaxuris aparati	548,4	548,4	0,0	100,0
	muSa-mosamsaxureTa Sromis anazRaureba	340,1	340,1	0,0	100,0
	damqiravebl idan anaricxebi	68,0	68,0	0,0	100,0
	mivl inebebi	4,5	4,5	0,0	100,0
	sxva saqonel i da momsaxureba	93,9	93,9	0,0	100,0
	kapital uri xarjebi	41,8	41,8	0,0	100,0
34 06	agrosainJinro samsaxuri	296,6	296,6	0,0	100,0
	muSa-mosamsaxureTa Sromis anazRaureba	185,8	185,8	0,0	100,0
	damqiravebl idan anaricxebi	37,2	37,2	0,0	100,0
	mivl inebebi	14,2	14,2	0,0	100,0
	sxva saqonel i da momsaxureba	43,5	43,5	0,0	100,0
	kapital uri xarjebi	16,0	16,0	0,0	100,0
34 07	sofl is meurneobis produqciisa da fqvil is xarisxis inspeqcia	303,7	303,7	0,0	100,0
	muSa-mosamsaxureTa Sromis anazRaureba	235,6	235,6	0,0	100,0
	damqiravebl idan anaricxebi	47,1	47,1	0,0	100,0
	mivl inebebi	3,0	3,0	0,0	100,0
	sxva saqonel i da momsaxureba	16,0	16,0	0,0	100,0
	kapital uri xarjebi	2,0	2,0	0,0	100,0
34 08	mcenareTa dacvis samsaxuri	1 732,6	1 626,6	106,0	93,9
	muSa-mosamsaxureTa Sromis anazRaureba	999,0	931,5	67,5	93,2
	damqiravebl idan anaricxebi	222,3	202,7	19,5	91,2
	mivl inebebi	10,0	6,0	4,0	60,5
	sxva saqonel i da momsaxureba	491,3	476,3	15,1	96,9
	kapital uri xarjebi	10,0	10,0	0,0	100,0
34 08 01	mcenareTa dacvis samsaxuris aparati	1 401,5	1 295,5	106,0	92,4
	muSa-mosamsaxureTa Sromis anazRaureba	999,0	931,5	67,5	93,2
	damqiravebl idan anaricxebi	222,3	202,7	19,5	91,2
	mivl inebebi	10,0	6,0	4,0	60,5
	sxva saqonel i da momsaxureba	160,2	145,2	15,0	90,6
	kapital uri xarjebi	10,0	10,0	0,0	100,0
34 08 02	programa `mcenareTa dacva-	331,1	331,1	0,0	100,0
	sxva saqonel i da momsaxureba	331,1	331,1	0,0	100,0
34 09	mecxovel eobis sanaSene saqmis departamenti	722,9	720,5	2,4	99,7
	muSa-mosamsaxureTa Sromis anazRaureba	365,8	365,5	0,2	99,9

	damqiravebl idan anaricxebi	73,2	73,1	0,1	99,9
	mivl inebebi	3,0	2,8	0,2	94,1
	sxva saqonel i da momsaxureba	195,5	194,1	1,4	99,3
	kapital uri xarjebi	85,5	85,0	0,5	99,4
34 09 01	mecxovel eobis sanaSene saqmis departamentis aparati	159,6	159,6	0,0	100,0
	muSa-mosamsaxureTa Sromis anazRaureba	124,8	124,8	0,0	100,0
	damqiravebl idan anaricxebi	25,0	25,0	0,0	100,0
	mivl inebebi	2,0	2,0	0,0	100,0
	sxva saqonel i da momsaxureba	5,9	5,9	0,0	100,0
	kapital uri xarjebi	2,0	2,0	0,0	100,0
34 09 02	mecxovel eobis sanaSene saqmis departamentis daqvemdebarebul i samsaxurebi	300,2	298,5	1,7	99,4
	muSa-mosamsaxureTa Sromis anazRaureba	241,0	240,8	0,2	99,9
	damqiravebl idan anaricxebi	48,2	48,1	0,1	99,9
	mivl inebebi	1,0	0,8	0,2	82,3
	sxva saqonel i da momsaxureba	10,0	8,8	1,2	87,8
34 09 03	programa `sanaSene mecxovel eobis, mefrinvel eobisa da mefutkreobis aRorZineba-	263,1	262,4	0,7	99,7
	sxva saqonel i da momsaxureba	179,6	179,4	0,2	99,9
	kapital uri xarjebi	83,5	83,0	0,5	99,4
34 10	agroqimiuri da niadagis nayofiherebis samsaxuri	676,4	676,2	0,2	100,0
	muSa-mosamsaxureTa Sromis anazRaureba	463,1	463,1	0,0	100,0
	damqiravebl idan anaricxebi	118,3	118,2	0,1	99,9
	mivl inebebi	2,0	2,0	0,0	100,0
	sxva saqonel i da momsaxureba	70,5	70,5	0,0	100,0
	kapital uri xarjebi	22,5	22,4	0,1	99,6
34 10 01	agroqimiuri da niadagis nayofiherebis samsaxuris aparati	68,1	68,0	0,1	99,9
	muSa-mosamsaxureTa Sromis anazRaureba	47,8	47,8	0,0	100,0
	damqiravebl idan anaricxebi	11,8	11,8	0,1	99,5
	mivl inebebi	1,0	1,0	0,0	100,0
	sxva saqonel i da momsaxureba	7,5	7,5	0,0	100,0
34 10 02	agroqimiuri da niadagis nayofiherebis samsaxuris daqvemdebarebul i samsaxurebi	538,3	538,3	0,0	100,0
	muSa-mosamsaxureTa Sromis anazRaureba	415,3	415,3	0,0	100,0
	damqiravebl idan anaricxebi	106,4	106,4	0,0	100,0
	mivl inebebi	1,0	1,0	0,0	100,0
	sxva saqonel i da momsaxureba	15,5	15,5	0,0	100,0
34 10 03	programa `niadagebis gaumj obesebis agroqimiuri RonisZiebebi-	55,0	54,9	0,1	99,9
	sxva saqonel i da momsaxureba	32,5	32,5	0,0	100,0
	kapital uri xarjebi	22,5	22,4	0,1	99,6

34 10 04	programa „saqarTvel os niadagebis eroziisagan dacva-(hidroteqnikuri nagebobebis garda)	15,0	15,0	0,0	100,0
	sxva saqonel i da momsaxureba	15,0	15,0	0,0	100,0
34 11	Testl eul isa da sargavi masal is xarixsis inspeqcia	904,8	877,6	27,2	97,0
	muSa-mosamsaxureTa Sromis anazRaureba	669,2	669,2	0,0	100,0
	damqiravebl idan anaricxebi	155,6	155,5	0,0	100,0
	mivl inebebi	3,0	3,0	0,0	99,3
	sxva saqonel i da momsaxureba	57,0	29,9	27,1	52,4
	kapital uri xarjebi	20,0	20,0	0,0	99,9
34 11 01	Testl eul isa da sargavi masal is xarixsis inspeqciis aparati	197,2	170,5	26,7	86,5
	muSa-mosamsaxureTa Sromis anazRaureba	110,8	110,8	0,0	100,0
	damqiravebl idan anaricxebi	28,4	28,4	0,0	99,9
	mivl inebebi	1,0	1,0	0,0	100,0
	sxva saqonel i da momsaxureba	37,0	10,4	26,6	28,0
	kapital uri xarjebi	20,0	20,0	0,0	99,9
34 11 02	Testl eul isa da sargavi masal is xarixsis inspeqciis daqvemdebarebul i samsaxurebi	707,6	707,0	0,5	99,9
	muSa-mosamsaxureTa Sromis anazRaureba	558,4	558,4	0,0	100,0
	damqiravebl idan anaricxebi	127,1	127,1	0,0	100,0
	mivl inebebi	2,0	2,0	0,0	99,0
	sxva saqonel i da momsaxureba	20,0	19,5	0,5	97,6
34 12	sel eqciuri miRwevebis, gamocdis inspeqcia	461,0	420,5	40,5	91,2
	muSa-mosamsaxureTa Sromis anazRaureba	282,0	281,9	0,1	100,0
	damqiravebl idan anaricxebi	70,6	70,5	0,1	99,9
	mivl inebebi	1,0	0,6	0,4	60,0
	sxva saqonel i da momsaxureba	90,5	58,9	31,6	65,1
	kapital uri xarjebi	17,0	8,6	8,4	50,7
34 12 01	sel eqciuri miRwevebis, gamocdis inspeqciis aparati	411,0	370,5	40,5	90,1
	muSa-mosamsaxureTa Sromis anazRaureba	282,0	281,9	0,1	100,0
	damqiravebl idan anaricxebi	70,6	70,5	0,1	99,9
	mivl inebebi	1,0	0,6	0,4	60,0
	sxva saqonel i da momsaxureba	40,5	8,9	31,6	21,9
	kapital uri xarjebi	17,0	8,6	8,4	50,7
34 12 02	programa `sasofl o-sameurneo kul turebis sel eqciuri miRwevebis gamocdisa da dacvis gaumj obeseba-	50,0	50,0	0,0	100,0
	sxva saqonel i da momsaxureba	50,0	50,0	0,0	100,0
34 13	zamiTris saZovrebis da pirutyvis gadasareki trasebis razmi	55,6	55,6	0,0	100,0

	muSa-mosamsaxureTa Sromis anazRaureba	45,9	45,9	0,0	100,0
	damqiravebl idan anaricxebi	9,2	9,2	0,0	100,0
	sxva saqonel i da momsaxureba	0,6	0,6	0,0	100,0
34 14	meabreSumeobis sakoordinacio centri „abreSumis saxl i“	88,8	88,8	0,0	100,0
	muSa-mosamsaxureTa Sromis anazRaureba	69,4	69,4	0,0	100,0
	damqiravebl idan anaricxebi	13,9	13,9	0,0	99,9
	sxva saqonel i da momsaxureba	5,5	5,5	0,0	100,0
34 15	programa `Cai-	2 753,6	2 599,1	154,5	94,4
	sxva saqonel i da momsaxureba	2 753,6	2 599,1	154,5	94,4
34 16	programa `erTwl iani kul turebis (xorbl is, qeris, simindis da bostneul is) meTesl eobis aRdgenis xel Semwyobi RonisZiebi	600,0	600,0	0,0	100,0
	sxva saqonel i da momsaxureba	600,0	600,0	0,0	100,0
34 17	samel ioracio sistemebis marTvis departamenti	4 933,3	4 916,3	17,0	99,7
	muSa-mosamsaxureTa Sromis anazRaureba	1 792,0	1 790,8	1,2	99,9
	damqiravebl idan anaricxebi	358,4	358,2	0,3	99,9
	mivl inebebi	34,0	34,0	0,0	100,0
	sxva saqonel i da momsaxureba	2 638,2	2 622,6	15,5	99,4
	kapital uri xarjebi	110,7	110,7	0,0	100,0
34 17 01	samel ioracio sistemebis marTvis departamentis aparati	484,5	484,5	0,0	100,0
	muSa-mosamsaxureTa Sromis anazRaureba	321,7	321,7	0,0	100,0
	damqiravebl idan anaricxebi	64,3	64,3	0,0	100,0
	mivl inebebi	14,0	14,0	0,0	100,0
	sxva saqonel i da momsaxureba	53,8	53,8	0,0	100,0
	kapital uri xarjebi	30,7	30,7	0,0	100,0
34 17 02	samel ioracio sistemebis marTvis departamentis daqvemdebarebul i samsaxurebi	1 904,4	1 902,8	1,6	99,9
	muSa-mosamsaxureTa Sromis anazRaureba	1 470,3	1 469,1	1,2	99,9
	damqiravebl idan anaricxebi	294,1	293,8	0,3	99,9
	mivl inebebi	20,0	20,0	0,0	100,0
	sxva saqonel i da momsaxureba	100,0	99,8	0,2	99,8
	kapital uri xarjebi	20,0	20,0	0,0	100,0
34 17 03	programa `sursaTiT uzrunvel yofisaTvis wyl is marTva (miwebis mel ioraciis kompl eqsuri ganviTareba)-	2 544,4	2 529,0	15,4	99,4
	sxva saqonel i da momsaxureba	2 484,4	2 469,0	15,4	99,4
	kapital uri xarjebi	60,0	60,0	0,0	100,0
34 18	veterinariis departamenti	5 583,3	5 396,5	186,8	96,7
	subsidiebi da mimdinare transferebi	5 583,3	5 396,5	186,8	96,7
34 18 01	veterinariis departamentis aparati	2 149,2	2 147,4	1,8	99,9



	subsidiebi da mimdinare transferebi	2 149,2	2 147,4	1,8	99,9
34 18 04	programa `epizotiis sawinaaRmdego RonisZiebi-	3 434,1	3 249,2	185,0	94,6
	subsidiebi da mimdinare transferebi	3 434,1	3 249,2	185,0	94,6
34 20	vazisa da Rvinis departamenti `samtresti-	262,4	262,4	0,0	100,0
	subsidiebi da mimdinare transferebi	262,4	262,4	0,0	100,0
34 28	raionul i sofl is meurneobis sammarTvel oebi	731,6	731,6	0,0	100,0
	muSa-mosamsaxureTa Sromis anazRaureba	458,0	458,0	0,0	100,0
	damqiravebl idan anaricxebi	91,3	91,3	0,0	100,0
	mivl inebebi	33,3	33,3	0,0	100,0
	sxva saqonel i da momsaxureba	132,2	132,2	0,0	100,0
	kapital uri xarj ebi	16,9	16,9	0,0	100,0
34 29	ucxoeTidan miRebul i dafinansebis wyaroebiT da grantebiT gansaxorciel ebel sainvesticio proeqtebSi Tanamonawil eobisa da Tanadafinansebis xarj ebi	6 102,3	5 435,9	666,4	89,1
	subsidiebi da mimdinare transferebi	6 102,3	5 435,9	666,4	89,1
34 29 06	irigaciisa da drenajis momxmarebel Ta organizaciebis proeqti	2 365,8	2 365,8	0,0	100,0
	subsidiebi da mimdinare transferebi	2 365,8	2 365,8	0,0	100,0
34 29 07	sofl is meurneobis ganviTarebis proeqti	2 399,6	2 399,6	0,0	100,0
	subsidiebi da mimdinare transferebi	2 399,6	2 399,6	0,0	100,0
34 29 08	sasofl o-sameurneo kvl evis, danergva konsul tirebis da swavl ebis proeqti	532,5	222,8	309,7	41,8
	subsidiebi da mimdinare transferebi	532,5	222,8	309,7	41,8
34 29 09	mTiani da maRal mTiani regionebis ganviTarebis programa	546,0	192,0	354,0	35,2
	subsidiebi da mimdinare transferebi	546,0	192,0	354,0	35,2
34 29 10	sofl is meurneobis ganviTarebis mosamzadebel i proeqti	166,0	166,0	0,0	100,0
	subsidiebi da mimdinare transferebi	166,0	166,0	0,0	100,0
34 29 11	sofl is ganviTarebis proeqti	92,5	89,8	2,8	97,0
	subsidiebi da mimdinare transferebi	92,5	89,8	2,8	97,0
34 30	ucxoeTidan miRebul i dafinansebis wyaroebiT da grantebiT gansaxorciel ebel i sainvesticio proeqtebi	23 750,0	12 366,0	11 384,0	52,1
	subsidiebi da mimdinare transferebi	23 750,0	12 366,0	11 384,0	52,1
34 30 01	irigaciisa da drenajis momxmarebel Ta organizaciebis proeqti	12 480,0	7 464,4	5 015,6	59,8
	subsidiebi da mimdinare transferebi	12 480,0	7 464,4	5 015,6	59,8

34 30 02	sofl is meurneobis ganviTarebis proeqti	1 450,0	1 137,5	312,5	78,5
	subsidiebi da mimdinare transferebi	1 450,0	1 137,5	312,5	78,5
34 30 03	sasofl o-sameurneo kvl evis, danergva-konsul tirebis da swavl ebis proeqti	4 620,0	2 766,4	1 853,6	59,9
	subsidiebi da mimdinare transferebi	4 620,0	2 766,4	1 853,6	59,9
34 30 04	sofl is ganviTarebis proeqtis mosamzadebel i granti	190,0	94,2	95,8	49,6
	subsidiebi da mimdinare transferebi	190,0	94,2	95,8	49,6
34 30 05	mTiani da maRal mTiani regione bis ganviTarebis programa	5 010,0	903,4	4 106,6	18,0
	subsidiebi da mimdinare transferebi	5 010,0	903,4	4 106,6	18,0

### saqarTvel os sofl is meurneobis saminstros aparati

2005 wl is bol os gatarebul i reformis Sedegad saminstros aparatsi ganxorciel da struqturul i reorganizacia da aparati ganaxl ebul i kadrebiT dakompl eqtdeba.

#### Tevzis meurneobis departamenti `saqTevzi-

programaze `saqarTvel os Sida wyl ebSi gadaSenebis zRvarze myofi Zvirfasi saxeobis Tevzebis aRwarmoeba da reabil itacia

SeZenil i iqna ungrul i jiSis kobris l avrebi, romel ic gadaeca siRnaRis raonis sofel jugaanis individual ur mewarmes.

saministroSi ganxorciel ebul i reformis Sedegad saqarTvel os mTavrobis 2005 wl is 25 agvistos #145 dadgenil ebiT departamenti l ikvidirebul ia.

#### wyl is, l udisa da ual kohol o sasmel ebis saxel mwifo regul irebis departamenti `saqminxil wyal i-

programaze `adgil warmoSobis zonebis da sazRvrebis dadgena-gamoyofil i 100.0 aTasi l ari mTl ianad aTvisebul ia, programis fargl ebSi Sesrul da dadgenil i samuSaoebi: borjomis, mitarbis, nabeRI avis da sairmis adgil warmoSobis zonebis dadgena. 2005 wels programiT mineral uri wyl ebis `borjomis-, `mitarbis- da `sairmis- adgil warmoSobis zonebis da sazRvrebis samuSaoebi (tenderis safuZvel ze) Caatara saaqcio sazogadoeba

საქართველოს ი. კონიაშვილის სახელობის, კურორტოლოგიის, ფიზიოთერაპიისა და სამკურნალო ტურისტული სამეცნიერო პრაქტიკული მანქანების ცენტრი.

სამინისტროსი განხორციელებული რეფორმის სადგად საქართველოს მთავრობის 2006 წლის 26 იანვრის #20 დადგენილებით დეპარტამენტი დაიკვირებულია

### **მელიორაციის ინსპექცია**

სამინისტროსი განხორციელებული რეფორმის სადგად საქართველოს მთავრობის 2005 წლის 25 აგვისტოს #145 დადგენილებით ინსპექცია დაუწყებულია.

### **სოფლის მეურნეობის პროდუქციისა და ფრუიტის ხარისხის ინსპექცია**

სამინისტროსი განხორციელებული რეფორმის სადგად საქართველოს მთავრობის 2005 წლის 17 აპრის #72 დადგენილებით ინსპექცია შეუერთდა კვების პროდუქტების ექსპერტიზისა და მონიტორინგის სამსახურს.

### **კვების პროდუქტების ექსპერტიზისა და მონიტორინგის სამსახური**

სამინისტროსი განხორციელებული რეფორმის სადგად საქართველოს მთავრობის 2005 წლის 25 აგვისტოს #145 დადგენილებით სამსახური დაუწყებულია.

### **აგროსაინჟინრო სამსახური**

სამინისტროსი განხორციელებული რეფორმის სადგად საქართველოს მთავრობის 2005 წლის 25 აგვისტოს #145 დადგენილებით არსებული სამსახური დაუწყებულია.

### **სამელიორაციო სისტემების მართვის დეპარტამენტი**

programaze `sursaTIT uzrunvel yofisaTvis wyl is marTva (miwebis melioraciis kompl eqsuri ganvitareba)- aTvisebul i iqna 2 529.1 aTasi l ari., anu 99.3%. maT Soris:

**\_ TviTdinebiTi sarwyavi sistemis movl a-patronoba**

danal eqisgan gaiwminda 162.5 km sarwyavi da pirvl i rigis gamanawil ebel i arxebi, SekeTda da mowesrigda 16 erTeul i hidroteqnikuri nageboba.

**\_ meqanikuri morwyvis sistemebis movl a-patronoba**

SekeTda 17 satumbi sadguri, gadaxdil i iqna el eqtroenergiis Rirebul eba \_ 135.5 aTasi l ari.

**\_ TviTdinebiTi drenaJis sistemebis movl a-patronoba**

danal eqisgan gaiwminda 25.4 km damSrobi magistral uri arxebi da kol eqtorebi, Catarda damSrobi sistemebis movl a-Senaxvis RonisZiebebis samuSaoebi.

**\_ saZovrebis gawyl ovanebis movl a-patronoba**

SekeTda `iaRI uj is- zamTris saZovrebis gawyl ovanebis dazianebul i 2 wyal sadenis mil sadeni pk7+50dan pk23+20mde.

**\_ meqanikuri drenaJis movl a-patronoba**

SekeTda patara foTis meqanikuri drenaJis 2 satumbo sadguri.

**\_ wyal didobis sawinaaRmdago RonisZiebebi**

ganxorciel da wyal didobis sawinaaRmdago RonisZiebebi 11 saSiS keraze.

**\_ wyal sacavebis movl a-patronobis RonisZiebebi**

ganxorciel da Tbil isis wyal sacavze wyal mimRebi koSkis win betonis gal ereis da masTan mimyvani arxis nal eqisagan wmenda; asureTis wyal sacavis hidroteqnikuri nagebobebis aRdgena; sxva wyal sacavebze Catarda movl a-Senaxvis da saremonto saeqspl uatacio RonisZiebebi; ZiriTadad sairigacio daniSnul ebis wyal sacavebSi akumul irebul i iqna 363.2 ml n.m<sup>3</sup> wyal i.

**\_ kapital uri xarjebiT** ganxorciel da zemo magistral ur arxe wyal gamanawil ebel i kvanZebis farebis SekeTeba; wunari-nulis dazianebul i diukeris SekeTeba; sofel berZenaul Tan abisis arxe fil traciis sawinaaRmdago RonisZiebebi; skra-qarel is magistral uri arxis saTave wyal mimRebis aRdgena; zemo al aznis magistral uri arxis saTave wyal mimRebis aRdgena; zemo al aznis magistral ur arxe fil traciis sawinaaRmdago RonisZiebebis gatareba axmetis raionis sofel bayil ovanTan; TeZamis meqanikuri sarwyavi sistemis #6 sadguris da samorigeo oTaxis gadaxurva; bol nisis sammarTvel os administraciul i Senobis saxuravis SekeTeba da sxva.

veterinariis departamentisaTvis gamoyofil i Tanxebi ZiriTadad gamoyenebul i iqna:

\_ frinvel is gripTan dakavSirebiT sadezinfecio danadgarebis Sesazenad, maT Soris SeZenilia sadezinfecio aparati `tifa ul v plus~ \_ 2 cali, zurgsakidi Zraviani Semafxurebel i `sol o~ \_ 12 cali, Semafxurebel i aparati `pulsfogi~ \_ 1 kompl eqti.

\_ SeZenilia 1 320 000 doza Turqulis sawinaaRmdego `ao~ vaqcina. orjeradad vaqcinirebul ia 935886 sul i msxvil fexa da 691688 sul i wvril fexa rqosani pirutyvi. SeZenilia 2230000 doza jil exis vaqcina. orjeradad vaqcinirebul ia 1215420 msxvil fexa da 685045 sul i wvril fexa rqosani pirutyvi, aseve 46837 cxeni. diagnostikumebisa da qimreaqtivebis Sesazenad daixarja 122 101 lari; brucel ozze gamokvl eul ia 301618 sul i, xolo tuberkul ozze 120541 sul i pirutyvi. SeZenilia frinvel is gripis sawinaaRmdego sadezinfecio danadgarebi.

saministroSi ganxorciel ebul i reformis Sedegad saqarTvel os mTavrobis 2006 wl is 26 ianvris #20 dadgenil ebiT departamenti likvidirebul ia.

### **mcenareTa dacvis samsaxuri**

programaze `mcenareTa dacva~ gamoyofil i TanxebiT saqarTvel os regionevisaTvis Sps `geol inskidan~ SeZenil i iqna 1.6 tona TuTiis fosfidi, Sps `nobl eqsidan~ \_ 6.0 aTasi litri `decisi~, dmanisis raionSi mosaxl eobis daxmarebisaTvis SeZenil i iqna 13.5 tona simindi. citrusebis mavnebl is menaRme CrCilis da vercxl isferi tkipas, Reros farvanasa da mdelos xvataris winaaRmdeg Catarda RonisZiebebi 1.0 aTas heqtarze.

saministroSi ganxorciel ebul i reformis Sedegad saqarTvel os mTavrobis 2006 wl is 26 ianvris #20 dadgenil ebiT samsaxuri likvidirebul ia

### **mecxovel eobis sanaSene saqmis departamenti**

programaze `sanaSene mecxovel eobis, mefrinvel eobisa da mefutkreobis aRorZineba~ gaTval iswinebul i TanxiT Catarda pirutyvis j iSobrivi aRwera, misi serTificireba, sanaSene sasel eqcio registracia.

saministroSi ganxorciel ebul i reformis Sedegad saqarTvel os mTavrobis 2005 wl is 25 agvistos #145 dadgenil ebiT aRniSnul i departamenti gauqmebul ia.

### **agroqimiuri da niadagis nayofi erebis samsaxuri**

`niadagis gaumj obesebis agroqimiuri RonisZiebebis programa- programis fargl ebSi ganxorciel da Tbil isisa da anaseul is laboratoriebis material ur-teqnikiuri bazis wesrigSi moyvana, laboratoriu l i Senobebis da aparaturis SekeTeba, el eqtronul i teqniki da xel sawyo-aparaturis SeZena.

`saqarTvel os niadagebis erozi isgan dacvis programa- programis fargl ebSi ganxorciel da aWaris avtonomiur respubl ikaSi erozi is sawinaaRmdegod 24 ha-ze gaSenebul i niadagdmcavi xe-mcenareebis movl a-dacvis RonisZiebebi, maT Soris: xel vaCaunis raionSi 10 heqtarze, qobul eTisa da qedis raionebSi Sesabamisad 7-7 heqtarze.

saministroSi ganxorciel ebul i reformis Sedegad saqarTvel os mTavrobis 2006 wl is 26 ianvris #20 dadgenil ebiT samsaxuri l ikvidirebul ia

### **Test eul isa da sargavi masal is xarisxis inspeqcia**

saministroSi ganxorciel ebul i reformis Sedegad saqarTvel os mTavrobis 2006 wl is 26 ianvris #20 dadgenil ebiT inspeqcia l ikvidirebul ia.

### **sel eqciuri miRwevebis, gamocdisa da dacvis inspeqcia**

programaze `sasofl o-sameurneo kul turebis sel eqciuri miRwevebis, gamocdisa da dacvis gaumj obeseba- gaTval iswinebul i asignebebi gaixarja sakonkurso da sawarmoo cdebisTvis 12 sadgurze xorbl is, qeris, simindis, mzesumziris, bostneul i kul turebis, mra val wl iani kul turebis j iSebisa da hibridebis sakonkurso da sawarmoo cdebis Casatarebl ad.

saministroSi ganxorciel ebul i reformis Sedegad saqarTvel os mTavrobis 2006 wl is 26 ianvris #20 dadgenil ebiT inspeqcia l ikvidirebul ia

**zamTris saZovrebisa da pirutyvis gadasareki trasebis razmi**

saministroSi ganxorciel ebul i reformis Sedegad saqarTvel os mTavrobis 2005 wl is 25 agvistos #145 dadgenil ebiT samsaxuri gauqmebul ia.

### meabreSumeobis sakoordinacio centri `abreSumis saxl i"

saministroSi ganxorciel ebul i reformis Sedegad saqarTvel os mTavrobis 2005 wl is 25 agvistos #145 dadgenil ebiT aRniSnul i samsaxurebi gauqmebul ia.

#### programa `Cai~

programis fargl ebSi 2005 wel s ganxorciel da 4 Ria tenderi, kerZod;  
\_ **Cais pl antaciebis mZimed gasxvl isaTvis saWiro momsaxureba.**

2005 wl is saxel mwifo Sesydvebis gegmiT aRniSnul i SesydvisaTvis gaTval iswinebul i iyo 450.0 aTasi l ari. tenderis Sedegad gamovl enil mimwodebl ebTan saxel mwifo Sesydvebis Sesaxeb dadebul i xel Sekrul ebebis saerTo jamurma Rirebul ebam Seadgina 411.3 aTasi l ari. xel Sekrul ebebiT gasasxl avi farTobi Seadgenda 450 ha-s, faqtiurad gaisxl a 278.7 ha, SemosaRobi farTobi Seadgenda 450 ha-s, xol o faqtiurad SemoiRoba 277.3 ha. faqtiurad gadaricxul ma Tanxam Seadgina 340.9 aTasi l ari. auTvisebel i darCa 70.4 aTasi l ari.

\_ **xarixovani Cais foTI is, sakrefi da mZimed da naxebrad mZimed gasxl ul i pl antaciebis movl isaTvis saWiro momsaxureba.**

2005 wl is saxel mwifo Sesydvebis gegmiT aRniSnul i SesydvisaTvis gaTval iswinebul i iyo 2 450.0 aTasi l ari. tenderis Sedegad gamovl enil mimwodebl ebTan saxel mwifo Sesydvebis Sesaxeb dadebul i xel Sekrul ebebis saerTo Rirebul ebam Seadgina 2 406.0 aTasi l ari, gasawevi momsaxurebis saerTo farTobia 6 962.2 ha. faqturad gadaricxul ma Tanxam Seadgina 2 187.2 aTasi l ari. auTvisebel i darCa 218.8 aTasi l ari.

\_ **Cais pl antaciebis samuSaoTa meqanizaciis xel Semwyobi RonisZiebebi.**

2005 wl is saxel mwifo Sesydvebis gegmiT aRniSnul i SesydvisaTvis gaTval iswinebul i iyo 21.0 aTasi l ari. tenderis Sedegad gamovl enil mimwodebel Tan saxel mwifo Sesydvebis Sesaxeb dadebul i xel Sekrul ebi Rirebul eba Seadgens 21.0 aTas l ars. faqtiurad gadairicxa 21.0 aTasi l ari.

\_ **araperspeqtiul i Cais pl antaciebis mdgomareobis Seswavl a da rekomendaciebis SemuSaveba.**

2005 wl is saxel mwifo Sesyidvebis gegmiT aRniSnul i SesyidvisaTvis gaTval iswinebul i iyo 50.0 aTasi l ari. tenderis Sedegad gamovl enil mimwodebel Tan saxel mwifo Sesyidvebis Sesaxeb dadebul i xel Sekrul ebis Rirebul eba Seadgens 50.0 aTas l ars. faqtiurad gadairicxa 50.0 aTasi l ari.

\_ Cais sel eqciuri j iSebis sanergis mowyoba da nergis warmoeba. aRniSnul i tenderi CaiTval a uaryofiTi SedegiT damTavrebul ad.

### **programa `saqarTvel oSi meTsel eobis ganviTarebis xel Sewyobis RonisZiebi~**

programis Sesabamisad germaniidan miRebul i el ituri kartofil is Tesl iT daiTesa 60 heqtari farTobi (dmanisi, axal qal aqi, TianeTi), saidanac unda miRebul iyo 855 tona pirveli reproduqciis kartofil is Tesl i. warmoebul ia 460 tona kartofil is maRal xarisxiani Tesl i. simindis j iSebisa da hibridebis Tesl i warmoebul i iqna 90 heqtarze (gardabnis, mcxeTis, zestafonis, wyal tubos, senakis raionebSi). sul warmoebul ia 187,5 tona simindis j iSiani Tesl i, nacvl ad xel Sekrul ebiT gaTval iswinebul i 167,5 tonisa.

programiT gaTval iswinebul i saTese kartofil is mocul obis Seusrul ebl oba gamoiwvia ramdenime faqtorma: savaWro kontraqti el ituri saTese kartofil is Tesl is Semotanaze gaformda dagvianebiT (2005 wl is 14 april s), ris gamoc misi Semotana moxda erTi Tvis Semdeg. Sedegad dagvianda farTobebSi kartofil is dargva da mosavl is aRebamac gadaiwia gvian Semodgomamde. mosavl is aRebis periodSi cudi kl imaturi pirobebis gamo (52 kal endrul i dRidan wwimiani iyo 24-25 dRe) misi dabinaveba gaWianurda.

### **saj aro samarTl is iuridiul i piri - vazisa da Rvinis departamenti `samtresti~**

2005 wel s saj aro iuridiul i piri vazisa da Rvinis departamenti `samtresti--s dasafinansebl ad gaTval iswinebul i 262.4 aTasi l ari srul ad iqna aTvissebul i.

**raionul i sofl is meurneobis sammarTvel oebi**



saministroSi ganxorciel ebul i reformis Sedegad saqarTvel os mTavrobis 2005 wl is 25 agvistos #145 dadgenil ebiT aRniSnul i samsaxurebi gauqmebul ia

ucxoeTidan miRebul i dafinansebis wyaroebiT da grantebiT gansaxorciel ebel sainvesticio proeqtebSi Tanamonawil eobisa da Tanadafinansebis xarjebze dazustebul i gegmiT gaTval iswinebul i iyo 6 102.3 aTasi l ari, sakaso xarj ma ki Seadgina 5 435.9 aTasi l ari, xol o ucxoeTidan miRebul i dafinansebis wyaroebiT da grantebiT gansaxorciel ebel i sainvesticio proeqtebze dazustebul i gegmiT gaTval iswinebul i iyo 23 750.0 aTasi l ari, xol o sakaso xarj ma Seadgina 12 366.0 aTasi l ari. maT Soris;

\_ irigaciisa da drenaJis momxmarebel Ta organizaciebis proeqtze dazustebul i biujetiT gamoyofil i iyo 14 845.8 aTasi l ari, sakaso xarj ma Seadgina 9 830.2 aTasi l ari, programis fargl ebSi ganxorciel da Semdegi RonisZiebebi:

I. sainJinro RonisZiebebi:

qvemo al aznis sarwyavi sistema III da IV etapebi;

taSiskari sarwyavi sistema III da IV etapebi;

mdinare rionis marcxena da marjvena napiris gamagreba aWarl ebis, patara foTis, saRvamiCaos teritoriaze;

xoni-samtrediis sarwyavi sistemis saTave nagebobis saregul acio faris reabil itacia

mdinare cxeniswyl is marcxena napiris gamagreba sofel maTxojis da xonis wyal momaragebis saTave nagebobis dasacavad.

mdinare aragvis marcxena napiris gamagreba.

pk 25-ze wyal mimRebi kameris da Woportis - saguramos wyal sadenis dasacavad, Jinal hisis zedapirul i uqmi wyal sagdebis reabil itacia. #PCC/IDCDP/CW/NCB/8-2005, qvemo al aznis sarwyavi sistemis saTaveze wyal didobiT dazianebul i nagebobebis reabil itacia.

1.2. samSenebl o samuSaoebi,

qvemo al aznis sarwyavi sistema II etapi \_2254 ha. \_ Sesrul da 31%, cudi kl imaturi pirobebis, wyal didobebis, wyal movardnebis, dafinansebaSi Seferxebebis, kontraqtorebis arasaTanado menej mentis gamo.

taSiskaris sarwyavi sistema II etapi \_ 2227 ha. Sesrul da 36% , cudi kl imaturi pirobebis, wyal didobebis, wyal movardnebis, dafinansebaSi Seferxebebis, kontraqtorebis arasaTanado menej mentis gamo.

rioni-Col oqis sadrenaJo sistema II etapi\_1400 ha. Sesrul da 66% , cudi kl imaturi pirobebis, wyal didobebis, wyal movardnebis, dafinansebaSi Seferxebebis, kontraqtorebis arasaTanado menej mentis gamo.

q. foTTan md. rionis wyal gamyofi hidrokvanZis reabilitaciis droebiTi RonisZiebebi. Sesrul da 85% , cudi kl imaturi pirobebis, wyal didobebis, wyal movardnebis, dafinansebaSi Seferxebebis, kontraqtorebis arasaTanado menej mentis gamo.

rioni-xobis sadrenaJo sistema II etapi \_ 1100 ha. dasrul da, giorgiwmindas sarwyavi sistema \_ 280 ha. ar dawyebul a saministros nebarTvis gamo,

2.1.samel ioracio asociaciebis ganviTarebis gegmebi da Sida sameurneo qsel is reabilitaciis xel Sewyoba:

ganviTarebis gegmebis Sedgenis dafinanseba \_ 10963 ha (16 asociacia);  
\_ SeCerebul ia,

ganviTarebis gegmebis Sedgena \_ 10694 ha (16 asociacia) \_ dasrul da Sidasameurneo qsel ebis reabilitaciis dafinansebis dasrul eba \_ 3134 ha (6 asociacia) \_ 3 dasrul da

Sidasameurneo qsel ebis reabilitaciis dafinanseba \_ 7873 ha (12 asociacia) \_ mimdinareobs

Sidasameurneo qsel ebis reabilitaciis dafinanseba \_ 10694 ha (16 asociacia); \_ mimdinareobs

2.2 samel ioracio asociaciebis treningi:

49 samel ioracio asociaciis 34 treningis Catareba samel ioracio asociaciebis eqspl uataciasa da finansur marTvaSi, buRateriasa da auditSi da SesyidvebSi. Catarda 38 samel ioracio asociaciis 26 treningi asociaciebis dafinasebis SeCerebis gamo.

2.3 samel ioracio asociaciebis Camoyal ibeba:

17 samel ioracio asociaciis (19,100 ha) Camoyal ibebis xel Sewyoba. dafuZnda 12 asociacia 13,322ha-ze asociaciebis teritoriebis konfliqtur zonebSi mdebareobis gamo.

2.4 samel ioracio asociaciebis xel Sewyoba:

samel ioracio sistemebis marTvis departementis xel SewyobiT Camoyal ibebul i samel ioracio asociaciebis instituciuri da teqniki mdgomareobis Seswavl a. Seswavl ili iqna 157 asociaciis teqniki mdgomareoba.

proeqtis sareabilitacio da erovnul i programebiT Camoyal ibebul i samel ioracio asociaciebisaTvis samel ioracio infrastrukturis gadacemis procesis xel Sewyoba. uzufruqtis xel Sekrul eba gaFormebul i aqvs 56 asociacias.

samel ioracio asociaciebis warmomadgenel Ta sabWoebis arCevaSi xel Sewyoba, 20 asociaciaSi dasrul da saWiro siebis Sedgena.

2.5 samel ioracio asociaciebis SerCeva proeqtis erovnul programaSi: asociaciebis mier warmodgenili ZiriTadi dokumentaciis Sesabamisobis dadgena presaSi gamoqveynebuli gancxadebit moTxovnil i ZiriTadi dokumentaciis nusxasTan. Semowmda 26 raionis 87 samel ioracio asociaciis dokumentacia.

### sofl is meurneobis ganvitarebis proeqti

sofl is meurneobis ganvitarebis proeqtze sul dazustebul i gegmiT gamoyofil i iyo 3 849.6 aTasi l ari, sakaso xarj ma Seadgina 3 537.1 aTasi l ari, sofl is meurneobis ganvitarebis proeqti dasrul da 2005 wl is 30 ivniss, Sesabamisad aRniSnul periodSi ZiriTadad dasrul da proeqtiT gaTval iswinebul i yvel a samuSao.

proeqtis fargl ebSi 2005 wels dasrul da iusticiis saministros sajaro reestris erovnul i saagentos saTao ofisis remonti. SeZenili da gadacemul iqna kompiuteruli teqnika; dasrul da sajaro reestris erovnul i saagentos rustavis ofisis mimdebare teritoriis keTil mowyobis samuSaoebi. sakredito kavSirebis ganvitarebis kuTxiT 2005 wels sakredito resursiT dafinandsa 16 sakredito kavSiri, daaxl oebiT 3000 fermeri. sesxebi ZiriTadad gamoyenebuli iqna sasofl o-sameurneo saqmianobisaTvis, rogoricaa xvna-Tesva, Sxamqimikatebis, sasubebisa da sawvavis SeZena, sasofl o-sameurneo teqniki SekeTeba da sxva. agreTve fermerebma isargebl es samomxmarebl o/social uri da komerciuli sesxebiTac. teqniki daxmareba gaewiaT sakredito kavSirebs finansuri martvis, sasexo portfel is, Sidavadagadacil ebebis martvisa da buRal teriis sakiTxebSi.

### sasofl o sameurneo kvlevis, danergva-konsul tirebis da swal ebis proeqti

sasofl o sameurneo kvlevis, danergva-konsul tirebis da swal ebis proeqtze dazustebul i gegmiT sul gamoyofil i iyo 5 152.5 aTasi l ari,

sakaso xarj ma ki Seadgina 2 989.2 aTasi l ari, proeqtis fargl ebSi ganxorciel da:

1. fermerTa organizeba (kooperireba sasofl o-sameurneo produqciis warmoebis, adgil obrivi gadamuSavebisa da realizaciisaTvis) garemosadmi nakl ebad mavne da efeqturi sasofl o-sameurneo teqnol ogiebis demonstrireba;

2. merZeul i mesaqonl eobis produqtiul obis gazrdis gaumj obesebul i teqnol ogiebis demonstrireba gavrcel eba;

3. maRal efeqtiani aborigenul i da endemuri sasofl o-sameureo kul turebs demonstrireba;

4. xorbl is, simindisa da kartofil is mosavl ianobis asamaRl ebel i teqnol ogiebis demonstrireba-gavrcel eba;

5. vazis, vaSl is, atamis kivis kakl isa da citrusebis sargavi masal is warmoebis teqnol ogiebis danergva-gavrcel eba;

6. 2004 wel s mimdinare da 2005 wel Si dasasrul ebel i 15 nakel sacavis mSenebl oba;

7. 2004 wel s mimdinare da 2005 wel Si dasasrul ebel i 45 bio-gazis danadgaris mSenebl oba;

8. dunais, bal tiis zRvis da Savi zRvispira qveynebis regional uri saerTaSoriso konferenciis organizeba\_Catareba;

9. PTU-s TanamSromel Ta anazRaureba, komponentebis adgil obriv monitorebis, konsul tantebis xarjebi, proeqtis marTva;

10. ofisis da sakoordinacio centris sakancel ario saqonel i, manqanebis remonti/sawvavi, kompiuterul i teqnikis SekeTeba, mZRol ebis xel fasebi, sakomunikacio xarjebi, komunal uri xarjebi, adgil obrivi mivl inebebi da ofisis sxva mimdinare xarjebi;

11. proeqtis ganmaxorciel ebel i jgufis saWiroebis mixedviT kompiuterul i teqnikis Sesyidva;

12. agrarul i universitetis mevenaxeobisa da mexil eobis kaTedrebis saswavl o auditoriebis reabil itacia;

13. mebaReobis, mevenaxeobis da mexil eobis s/k institutisaTvis sasofl o-sameurneo teqnika: 8 traqtori, 4 kul tivatori, 4 guTani, 8 Sxamqimikatebis Semasxurebel i;

14. mebaReobis, mevenaxeobis da mexil eobis s/k institutisaTvis da agrarul i universitetisaTvis kompiuterul i teqnika da montaJi: 71 kompiuteri, 19 printeri, 3 skaneri da sxv. + qsel is instal ireba;

15. aveji agrarul i universitetis mevenaxeobisa da mexil eobis kaTedrebisaTvis;

16. mebaReobis, mevenaxeobis da mexil eobis s/k institutis 70 TanamSroml is kompiuteris saswavl o kursebi;

17. mebaReobis, mevenaxeobis da mexil eobis s/k institutis TanamSromel TaTvis; saswavl o turebi:  
1. germaniis q. gaizerhaimis mevenaxeobis s/k institutSi, Temaze `vazis manyeni nergis warmoebis teqnol ogia in-vitro-s pirobebSi, vazis virusul i daavadebebis diagnostika;

18. mebaReobis, mevenaxeobis da mexil eobis s/k institutis TanamSromel TaTvis mokl e da saSual ovadiani profesiul i swavl eba da gacvl iTi programebi:  
\_ ital iis q. romis mexil eobis institutSi, Temaze: `xexil is imunuri da maRal intensiuri j iSebis miReba-gaumj obeseba;

19. s/k institutis nameti xarji sakol eqcio, sacdel -sademonstracio da eqsperimentul i nakveTebis reabilitacia (agrarul i universitetisaTvis - 2 nakveTi, sul 6 ha, institutisaTvis 2 nakveTi - sul 7 ha /4,5 ha - Tel avSi, 3 ha - skraSi/);

20. sasofl o-sameurneo nedl eul is/produqciis pirvel adi damuSaveba, Senaxva da sabiTumo realizaciisaTvis momzadeba Semkreb punqtebSi; \_ RonisZieba ver dasrul da Semdegi mizezis gamo \_ daemata axal i prioritetul i mimarTul eba (sasaTbure meurneobebis ganviTareba); sagranto konkursi gamocxadda 2005 wl is 29 noembers

21. 30 gaumj obesebul i nakel sacavebis mSenebl oba \_ RonisZieba mimdinareobs da ver dasrul da meteorol ogiuri pirobebis gamo;

22. 80 bio-gazis danadgaris mSenebl oba \_ RonisZieba mimdinareobs da ver dasrul da meteorol ogiuri pirobebis gamo;

23. saerTaSoriso konsul tanti saqarTvel os sofl is meurneobis mecnierebaTa akademiis kvl eviT i institutebis optimizaciis rekomendaciebis SemuSavebisaTvis \_ RonisZieba ver dasrul da dargSi mimdinare saxel mwifo reformebis gamo;

evrokavSiris sufta wyl ebis da nitratebis direqtivebTan erovnul i \_ RonisZieba ver dasrul da konsul tants teqniki daval ebis SemuSavebis dagvianebis gamo;

evrokavSiris nitratebis direqtivis moTxovnebis Sesabamisi `saukeTeso sasofl o-sameurneo praqtikis kodeqsis- proeqtis momzadeba \_ RonisZieba ver dasrul da konsul tants teqniki daval ebis SemuSavebis dagvianebis gamo;

24. mebaReobis, mevenaxeobis da mexil eobis s/k institutisaTvis l laboratoriu l aparatura, swavl eba da montaJi \_ RonisZieba ver dasrul da dargSi mimdinare saxel mwifo reformebis gamo;

25. adgil obrivi konsul tantebi mebaReobis, mevenaxeobis da mexil eobis s/k institutis biznes gegmis SemuSaveba\_ RonisZieba ver dasrul da dargSi mimdinare saxel mwifo reformebis gamo;

### **sofl is ganviTarebis mosamzadebel i proeqtis granti**

sofl is ganviTarebis mosamzadebel proeqtze dazustebul i gegmiT gamoyofil i iyo 356.0 aTasi l ari, sakaso xarj ma ki Seadgina 260..2 aTasi l ari, anu 73%-i. 2005 wel s dasrul da "sofl is ganviTarebis proeqtis" momzadeba. sakredito xel Sekrul ebebis ratifikacia saqarTvel os parl amentis mier moxda 2005 wl is 13 oqtomers, xol o msfli o bankis mxridan proeqti efeqturad gamocxadda 2005 wl is 26 oqtomers.

### **sofl is ganviTarebis proeqti**

sofl is ganviTarebis proeqtze 2005 wel s dazustebul i gegmiT gamoyofil i iyo 92.5 aTasi l ari, sakaso xarj ma Seadgina 89.8 aTasi l ari,

anu 97%. 2005 wl is noembris TveSi Catarda sofl is ganviTarebis proeqtis dawyebasTan dakavSirebul i prezentacia. agreTve Tbil isSi vizitiT imyofeboda proeqtis xel mZRvanel i msofli o bankis mxridan, romel Tan erTad SemuSavda proeqtis saqmianobis momaval i 6 Tvis gegma.

### **mTiani da maRal mTiani regionebis ganviTarebis programa**

mTiani da maRal mTiani regionebis ganviTarebis programaze 2005 wel s dazustebul i biujetiT gamoyofil i iyo 5 556.0 aTasi l ari, sakaso xarj ma ki Seadgina 1 095.4 aTasi l ari. programis fargl ebSi 2005 wl is manZil ze grZel deboda 26 fermerul i asociaciis gamagreba, sasursaTo da saTesl e kartofil is warmoebaSi 2005 wel s miRebul i iyo mesame reproduqciis Tesl i, romel ic Tavis droze teqniki kreditiT ganawil da dainteresebul fermerTa Soris. sakredito xel Sekrul eba dadebul ia 7 asociaciasTan, 2005 wel s dabrunebul ia 33%-i mTl iani Tanxidan. 2005 wel s grZel deboda 2003 wel Si dawyebul i saqmianoba mecxovel eobaSi oTxive raionSi adgil obrivi msxvil i rqosani pirutyvis jiSebis gaumj obesebaze, misi meSveobiT rZisa da xorcis xarisxis gaumj obesebaze. sanaSene saqmianoba mimdinareobs veterinarul i RonisZiebebis mxardaWeriT, mimdinare wel s, sapil ote raionebSi sakmaod Zl ieri infeqciebis fonze saqonl is arc erTi sikvdil ianobis faqti ar dafiqsirebul a. miRebul i iyo pirvel i axal i Taobis xboebi, romel Ta saSual o wonam Seadgina 25-35 kg, rodesac adgil obrivi jiSis wona ar aRemateboda 15-18kg-s. moimata l ataqciis periodma da rZis produqtiul obam. grZel deba 2004 wel s dawyebul i sanaSene saqmianoba mefutkreobaSi. or sanaSene sadgurSi miRebul i 800 deda futkris oj axi ganawil ebul iqna sxva raionebSi. Suaxevis raionSi, teqniki kreditiT 350 amanaT-nayari ganawil da 175 axal mefutkre fermerisaTvis, maT Cautarda swavl ebebi movl a-patronobaze da daurigdAT preparetebi. grZel deba al puri skebis cdebi. am tipis skebSi miRebul i Tafl is raodenoba TiTo skaze gadaangariSebiT aris saSual od 19.5 kg Tafl iT meti vidre tradiciul skaSi. aspinZis raionSi, sofel miraSxanSi (1000 m zRvis donidan) gaiyvanes sasmel i wyl is wyal sadeni saSual o skol isTvis. sasmel i wyl is sadeni gaTval iswinebul ia skol is kontigentze \_ 101 bavSvze da 14 kacian pedagogiur kol eqtivze. Suaxevis raionSi, reabilitirebul iqna sofl ebis baraTaul i-Wal a wyaroTa axal dabis sairigacio gravitaciul i sistema. sarwyavi sistema moemsaxureba 396 koml s, gasarwyavda 203 ha miwa.

damatebiT garemontda da aRiWurva ori ambul atoria Suaxevisa da duSeTis raionebSi, medpersonal ma gaiara kval ifikaciis amaRl ebis kursebi.

mosaxl eobas Cautarda profil aqtikuri gasinj vebi, gaisinj a: Suaxevi raionSi\_ 513, xolo duSetis raionSi 452 adamiani. eqoskanireba gaukeTda 201 adamians, gamoikveTa endemebi, daavadebebi da daisaxa maTi profil aqtikis gzebi.

### saqarTvel os garemos dacvisa da bunebrivi resursebis saministro

saqarTvel os garemos dacvisa da bunebrivi resursebis saministrosaTvis 2005 wl is saxel mwifo biujetiT gamoyofil ma dazustebul ma asignebebma Seadgina 32 534.9 aTasi l ari, xolo gaweul ma xarj ma \_ 24 478.3 aTasi l ari.

*aTas l arebSi*

organizaciul i kodi	d a s a x e l e b a	dazustebul i gegma	xarj i	gadaxra l arebSi	Sesrul eba %
35 00	saqarTvel os garemos dacvisa da bunebrivi resursebis saministro	32 534,9	24 478,3	8 056,6	75,2
	muSa-mosamsaxureTa Sromis anazRaureba damqiravebl idan anaricxebi	7 691,2 1 532,1	7 679,9 1 529,6	11,3 2,6	99,9 99,8
	mivl inebebi	140,1	133,2	6,9	95,1
	sxva saqonel i da momsaxureba	1 118,3	1 109,8	8,5	99,2
	subsidiebi da mimdinare transferebi	21 827,1	13 799,9	8 027,2	63,2
	kapital uri xarjebi	226,1	225,9	0,1	99,9
35 01	saqarTvel os garemos dacvisa da bunebrivi resursebis saministros aparati	1 744,6	1 739,0	5,6	99,7
	muSa-mosamsaxureTa Sromis anazRaureba damqiravebl idan anaricxebi	1 163,1 232,6	1 163,1 232,6	0,0 0,0	100,0 100,0
	mivl inebebi	27,0	24,5	2,5	90,6
	sxva saqonel i da momsaxureba	201,0	198,0	3,0	98,5
	subsidiebi da mimdinare transferebi	3,0	3,0	0,0	100,0
	kapital uri xarjebi	118,0	117,9	0,1	100,0
35 03	garemos dacvis l aboratoria	24,0	24,0	0,0	100,0
	subsidiebi da mimdinare transferebi	24,0	24,0	0,0	100,0
35 04	saqarTvel os garemos dacvisa da bunebrivi resursebis saministros teritoriul i organoebi	581,6	575,3	6,3	98,9
	muSa-mosamsaxureTa Sromis anazRaureba damqiravebl idan anaricxebi	445,8 89,8	441,0 88,9	4,8 1,0	98,9 98,9
	mivl inebebi	13,0	12,5	0,5	96,0



	სხვა საკონსტრუქციო და მომსახურება	33,0	33,0	0,0	100,0
35 05	ისპირა და გადასახლებაში მყოფ ტერაქტების აღკვეთის ცენტრები	6,6	6,6	0,0	100,0
	სუბსიდიები და მიმდინარე ტრანსფერები	6,6	6,6	0,0	100,0
35 05 01	ისპირა და გადასახლებაში მყოფ ტერაქტების აღკვეთის ცენტრების აპარატი	6,6	6,6	0,0	100,0
	სუბსიდიები და მიმდინარე ტრანსფერები	6,6	6,6	0,0	100,0
35 07	საერთაშორისო გაცემის და ბუნებრივი რესურსების მინისტრის პროგრამები	87,4	77,1	10,3	88,3
	მუშა-მომსახურებაში მონაწილეობის დასაწყისი დასაწყისი	36,0	32,9	3,1	91,3
	დასაწყისი დასაწყისი	7,2	6,6	0,6	91,8
	მიწის ნაკვეთი	15,9	12,5	3,4	78,5
	სხვა საკონსტრუქციო და მომსახურება	19,3	16,2	3,1	83,9
	კაპიტალური ხარჯები	9,0	9,0	0,0	100,0
35 07 02	საერთაშორისო გაცემის და ბუნებრივი რესურსების მინისტრის პროგრამები	6,0	6,0	0,0	99,8
	მუშა-მომსახურებაში მონაწილეობის დასაწყისი დასაწყისი	5,0	5,0	0,0	99,8
	დასაწყისი დასაწყისი	1,0	1,0	0,0	99,8
35 07 03	საერთაშორისო გაცემის და ბუნებრივი რესურსების მინისტრის პროგრამები	40,0	37,9	2,1	94,7
	მუშა-მომსახურებაში მონაწილეობის დასაწყისი დასაწყისი	14,0	13,8	0,2	98,5
	დასაწყისი დასაწყისი	2,8	2,8	0,0	100,0
	მიწის ნაკვეთი	9,0	8,4	0,6	93,0
	სხვა საკონსტრუქციო და მომსახურება	8,2	6,9	1,3	84,5
	კაპიტალური ხარჯები	6,0	6,0	0,0	100,0
35 07 06	საერთაშორისო გაცემის და ბუნებრივი რესურსების მინისტრის პროგრამები	41,4	33,3	8,1	80,3
	მუშა-მომსახურებაში მონაწილეობის დასაწყისი დასაწყისი	17,0	14,1	2,9	82,7
	დასაწყისი დასაწყისი	3,4	2,8	0,6	82,7
	მიწის ნაკვეთი	6,9	4,1	2,8	59,6
	სხვა საკონსტრუქციო და მომსახურება	11,1	9,3	1,8	83,5
	კაპიტალური ხარჯები	3,0	3,0	0,0	100,0
35 08	საერთაშორისო გაცემის და ბუნებრივი რესურსების მინისტრის პროგრამები	47,0	47,0	0,0	100,0
	სუბსიდიები და მიმდინარე ტრანსფერები	47,0	47,0	0,0	100,0
35 09	საერთაშორისო გაცემის და ბუნებრივი რესურსების მინისტრის პროგრამები	110,0	102,2	7,8	92,9

	instituti				
	subsidiebi da mimdinare transferebi	110,0	102,2	7,8	92,9
35 10	geol ogiis departamenti	647,1	647,0	0,1	100,0
	muSa-mosamsaxureTa Sromis anazRaureba	198,0	198,0	0,0	100,0
	damqiravebl idan anaricxebi	39,5	39,5	0,0	100,0
	mivl inebebi	8,0	8,0	0,0	99,6
	sxva saqonel i da momsaxureba	214,6	214,5	0,0	100,0
	subsidiebi da mimdinare transferebi	179,5	179,5	0,1	100,0
	kapital uri xarjebi	7,6	7,6	0,0	100,0
35 10 01	geol ogiis departamentis aparati	253,8	253,7	0,0	100,0
	muSa-mosamsaxureTa Sromis anazRaureba	164,9	164,9	0,0	100,0
	damqiravebl idan anaricxebi	32,9	32,9	0,0	100,0
	mivl inebebi	5,0	5,0	0,0	99,9
	sxva saqonel i da momsaxureba	43,4	43,4	0,0	99,9
	kapital uri xarjebi	7,6	7,6	0,0	100,0
35 10 02	geol ogiur-sadzvervo samuSaoebi	213,9	213,8	0,0	100,0
	muSa-mosamsaxureTa Sromis anazRaureba	33,1	33,1	0,0	100,0
	damqiravebl idan anaricxebi	6,6	6,6	0,0	100,0
	mivl inebebi	3,0	3,0	0,0	99,0
	sxva saqonel i da momsaxureba	171,2	171,1	0,0	100,0
35 10 02 01	programa `saqarTvel os miwisqveSa wyl ebis resursebis ganviTareba da marTva, miwisqveSa wyl ebis resursebis gamovl ena-Seswavl a da qveynis teritoriis geoekol ogiuri monitoringi-	70,0	70,0	0,0	100,0
	sxva saqonel i da momsaxureba	70,0	70,0	0,0	100,0
35 10 02 02	programa `saqarTvel os teritoriis regional uri geol ogiuri Seswavl a, geol ogiuri profil is saxel mwifo rukebis kompl eqtebis Sedgena-gamocema, mineral ur-resursul i fondis saxel mwifo kadastris formireba da misi monitoringi, geodinamikuri usafrTxoebis uzrunvel yofa-	100,0	100,0	0,0	100,0
	sxva saqonel i da momsaxureba	100,0	100,0	0,0	100,0
35 10 02 03	programa `saqarTvel os wiaRis obieqtebis momzadeba l icenzirebisaTvis da kanonqvemdebare normatiul i bazis Seqmna wiaRiT racional uri sargebl obis uzrunvel yofis mizniT-	43,9	43,8	0,0	99,9
	muSa-mosamsaxureTa Sromis anazRaureba	33,1	33,1	0,0	100,0
	damqiravebl idan anaricxebi	6,6	6,6	0,0	100,0
	mivl inebebi	3,0	3,0	0,0	99,0
	sxva saqonel i da momsaxureba	1,2	1,1	0,0	99,9

35 10 03	seismohidrogeodeformაციული კვლევების ცენტრები	49,3	49,3	0,0	100,0
	subსიდიეები და მიმდინარე ტრანსფერები	49,3	49,3	0,0	100,0
35 10 03 01	seismohidrogeodeformაციული კვლევების ცენტრის აპარატი	45,3	45,3	0,0	100,0
	subსიდიეები და მიმდინარე ტრანსფერები	45,3	45,3	0,0	100,0
35 10 03 02	პროგრამა "საქართველოს ტერიტორიის სეისმური სასიროების სეფსება ჰიდროგეოდეფორმაციული კვლევების მონიტორინგი"-	4,0	4,0	0,0	100,0
	subსიდიეები და მიმდინარე ტრანსფერები	4,0	4,0	0,0	100,0
35 10 04	კავკასიის მინერალური რესურსების ინსტიტუტი	130,2	130,2	0,1	100,0
	subსიდიეები და მიმდინარე ტრანსფერები	130,2	130,2	0,1	100,0
35 11	დაცული ტერიტორიების დეპარტამენტი	1 145,8	1 141,2	4,6	99,6
	მუშა-მოსამსახურეთა შრომის ანაზღაურება დაზღვევები და ანაზღაურებები	116,1	116,0	0,1	99,9
	მიწის ნაკვეთები	16,6	16,5	0,1	99,5
	სხვა საკონტრაქტო და მომსახურება	6,2	6,1	0,1	98,3
	subსიდიეები და მიმდინარე ტრანსფერები	24,6	24,5	0,1	99,4
	subსიდიეები და მიმდინარე ტრანსფერები	982,3	978,1	4,2	99,6
35 11 01	დაცული ტერიტორიების დეპარტამენტის აპარატი	114,2	114,0	0,2	99,9
	მუშა-მოსამსახურეთა შრომის ანაზღაურება დაზღვევები და ანაზღაურებები	83,1	83,0	0,1	99,9
	მიწის ნაკვეთები	16,6	16,5	0,1	99,5
	სხვა საკონტრაქტო და მომსახურება	5,5	5,5	0,0	99,7
	subსიდიეები და მიმდინარე ტრანსფერები	9,0	9,0	0,0	99,9
35 11 02	დაცული ტერიტორიების დეპარტამენტის დაკვეთების ორგანიზაციები	986,6	982,3	4,3	99,6
	მუშა-მოსამსახურეთა შრომის ანაზღაურება დაზღვევები და ანაზღაურებები	33,0	32,9	0,1	99,8
	მიწის ნაკვეთები	0,7	0,6	0,1	87,1
	სხვა საკონტრაქტო და მომსახურება	15,6	15,5	0,1	99,2
	subსიდიეები და მიმდინარე ტრანსფერები	937,3	933,3	4,0	99,6
35 11 02 01	ბორჯომ-ხარაგაულის ეროვნული პარკი და ბორჯომის სახელმწიფო ნაკრძალი	247,8	247,5	0,3	99,9
	მუშა-მოსამსახურეთა შრომის ანაზღაურება დაზღვევები და ანაზღაურებები	33,0	32,9	0,1	99,8
	მიწის ნაკვეთები	0,7	0,6	0,1	87,1
	სხვა საკონტრაქტო და მომსახურება	15,6	15,5	0,1	99,2
	subსიდიეები და მიმდინარე ტრანსფერები	198,5	198,5	0,0	100,0
35 11 02 02	კოლხეთის ეროვნული პარკი	125,8	125,0	0,8	99,3
	subსიდიეები და მიმდინარე ტრანსფერები	125,8	125,0	0,8	99,3
35 11 02 03	გობულეთის სახელმწიფო ნაკრძალი და არქიტექტურა	24,0	24,0	0,0	100,0
	subსიდიეები და მიმდინარე ტრანსფერები	24,0	24,0	0,0	100,0
35 11 02 04	დანარჩენი დაცული ტერიტორიები	589,0	585,8	3,2	99,5

	subsidiebi da mimdinare transferebi	589,0	585,8	3,2	99,5
35 11 04	programa `dacul i teritoriebis fl orisa da faunis dacva-	45,0	44,8	0,2	99,6
	subsidiebi da mimdinare transferebi	45,0	44,8	0,2	99,6
35 12	satyeo meurneobis departamenti	5 834,3	5 825,6	8,7	99,9
	muSa-mosamsaxureTa Sromis anazRaureba damqiravebl idan anaricxebi mivl inebebi sxva saqonel i da momsaxureba subsidiebi da mimdinare transferebi kapital uri xarjebi	4 481,1 896,2 40,5 257,4 100,0 59,0	4 477,9 895,3 40,3 255,4 97,7 58,9	3,2 0,9 0,2 2,1 2,3 0,1	99,9 99,9 99,4 99,2 97,7 99,9
35 12 01	satyeo meurneobis departamentis aparati	248,6	248,6	0,0	100,0
	muSa-mosamsaxureTa Sromis anazRaureba damqiravebl idan anaricxebi mivl inebebi sxva saqonel i da momsaxureba kapital uri xarjebi	164,5 32,9 10,0 27,2 14,0	164,5 32,9 10,0 27,2 14,0	0,0 0,0 0,0 0,0 0,0	100,0 100,0 100,0 100,0 100,0
35 12 02	satyeo meurneobis departamentis daqvemdebarebul i organizaciebi	4 941,0	4 936,9	4,1	99,9
	muSa-mosamsaxureTa Sromis anazRaureba damqiravebl idan anaricxebi mivl inebebi sxva saqonel i da momsaxureba kapital uri xarjebi	3 979,1 795,8 30,5 90,6 45,0	3 976,4 795,2 30,3 90,1 44,9	2,6 0,7 0,2 0,5 0,1	99,9 99,9 99,3 99,5 99,9
35 12 03	satyeo meurneobis departamentis programebi	644,7	640,0	4,6	99,3
	muSa-mosamsaxureTa Sromis anazRaureba damqiravebl idan anaricxebi sxva saqonel i da momsaxureba subsidiebi da mimdinare transferebi	337,5 67,5 139,6 100,0	337,0 67,3 138,1 97,7	0,5 0,2 1,6 2,3	99,8 99,7 98,9 97,7
35 12 03 01	`tyeTmowyoba-	100,0	97,7	2,3	97,7
	subsidiebi da mimdinare transferebi	100,0	97,7	2,3	97,7
35 12 03 02	`tyis dacva, aRdgena-ganaxl eba, tyiTargebl oba da kakal nayofierTa pl antaciebis gaSeneba-	544,7	542,3	2,3	99,6
	muSa-mosamsaxureTa Sromis anazRaureba damqiravebl idan anaricxebi sxva saqonel i da momsaxureba	337,5 67,5 139,6	337,0 67,3 138,1	0,5 0,2 1,6	99,8 99,7 98,9
35 13	hidrometeorol ogiis departamenti	1 868,0	1 867,6	0,4	100,0
	muSa-mosamsaxureTa Sromis anazRaureba damqiravebl idan anaricxebi mivl inebebi sxva saqonel i da momsaxureba	977,7 195,5 9,0 164,9	977,7 195,5 9,0 164,7	0,0 0,0 0,0 0,1	100,0 100,0 99,8 99,9

	subsidiebi da mimdinare transferebi	493,4	493,2	0,2	100,0
	kapital uri xarjebi	27,5	27,5	0,0	100,0
35 13 01	hidrometeorol ogiis departamentis aparati	265,5	265,4	0,1	100,0
	muSa-mosamsaxureTa Sromis anazRaureba	125,5	125,5	0,0	100,0
	damqiravebl idan anaricxebi	25,1	25,1	0,0	100,0
	mivl inebebi	7,0	7,0	0,0	99,7
	sxva saqonel i da momsaxureba	104,4	104,3	0,1	99,9
	kapital uri xarjebi	3,5	3,5	0,0	100,0
35 13 02	hidrometeorol ogiis departamentis teritoriul i organoebi	1 066,0	1 066,0	0,0	100,0
	muSa-mosamsaxureTa Sromis anazRaureba	852,2	852,2	0,0	100,0
	damqiravebl idan anaricxebi	170,4	170,4	0,0	100,0
	mivl inebebi	2,0	2,0	0,0	100,0
	sxva saqonel i da momsaxureba	25,4	25,4	0,0	100,0
	subsidiebi da mimdinare transferebi	10,0	10,0	0,0	100,0
	kapital uri xarjebi	6,0	6,0	0,0	100,0
35 13 03	saqarTvel os hidrometeorol ogiisa da garemos monitoringis samsaxuri	433,1	433,1	0,0	100,0
	subsidiebi da mimdinare transferebi	433,1	433,1	0,0	100,0
35 13 04	araxel sayrel hidrometeorol ogiur movl enebze aqtiuri zemoqmedebisa da radiol okaciuri uzrunvel yofis samsaxuri	50,3	50,1	0,2	99,6
	subsidiebi da mimdinare transferebi	50,3	50,1	0,2	99,6
35 13 05	hidrometeorol ogiuri da garemos dabinZurebaze dakvirvebis saxel mwifo qsel is teqnikiuri da teqno ogiuri reabil itacia	53,1	53,0	0,1	99,9
	sxva saqonel i da momsaxureba	35,1	35,0	0,1	99,8
	kapital uri xarjebi	18,0	18,0	0,0	100,0
35 15	geodeziisa da kartografiis departamenti	239,9	239,8	0,1	100,0
	muSa-mosamsaxureTa Sromis anazRaureba	102,8	102,7	0,1	99,9
	damqiravebl idan anaricxebi	20,6	20,5	0,0	99,8
	mivl inebebi	6,0	6,0	0,0	99,7
	sxva saqonel i da momsaxureba	110,5	110,5	0,0	100,0
35 15 01	geodeziisa da kartografiis departamentis aparati	165,6	165,5	0,1	99,9
	muSa-mosamsaxureTa Sromis anazRaureba	102,8	102,7	0,1	99,9
	damqiravebl idan anaricxebi	20,6	20,5	0,0	99,8
	mivl inebebi	6,0	6,0	0,0	99,7
	sxva saqonel i da momsaxureba	36,2	36,2	0,0	100,0
35 15 02	programa `geodeziuri da kartografiul i samuSaoebi-	74,3	74,3	0,0	100,0
	sxva saqonel i da momsaxureba	74,3	74,3	0,0	100,0

35 16	saqarTvel os kosmosuri saagento	98,0	98,0	0,0	100,0
	subsidiebi da mimdinare transferebi	98,0	98,0	0,0	100,0
35 17	samecniero-sawarmoo centri `saqnapirdacva-	57,4	57,3	0,1	99,9
	subsidiebi da mimdinare transferebi	57,4	57,3	0,1	99,9
35 18	ucxoeTidan miRebul i dafinansebis wyaroebiT da grantebiT gansaxorciel ebel sainvesticio proeqtebi Tanamonawil eobisa da Tanadafinansebis xarj ebi	2 910,8	2 034,2	876,6	69,9
	subsidiebi da mimdinare transferebi	2 910,8	2 034,2	876,6	69,9
35 18 03	borjom-xaragaul is erovnul i parkis Ria programis fargl ebSi xaragaul i- Zirul as gzis sareabil itacio samuSaoebi	96,6	87,8	8,8	90,9
	subsidiebi da mimdinare transferebi	96,6	87,8	8,8	90,9
35 18 04	borjom-xaragaul is erovnul i parkis damxmare zonis komunal uri infrastruqturis reabil itacia faza-1 KFW	101,6	69,7	31,9	68,6
	subsidiebi da mimdinare transferebi	101,6	69,7	31,9	68,6
35 18 05	dacul i teritoriebis ganvitarebis proeqti	470,3	191,2	279,1	40,7
	subsidiebi da mimdinare transferebi	470,3	191,2	279,1	40,7
35 18 06	sanapiro zonis integrirebul i marTvis proeqti	705,6	398,6	307,0	56,5
	subsidiebi da mimdinare transferebi	705,6	398,6	307,0	56,5
35 18 07	satyeo seqtoris ganvitarebis proeqti	1 444,2	1 286,8	157,4	89,1
	subsidiebi da mimdinare transferebi	1 444,2	1 286,8	157,4	89,1
35 18 08	kol xeTis dabl obze mcxovrebi mosaxl eobis social uri usafrTxoebis gaumj obeseba	92,5	0,0	92,5	0,0
	subsidiebi da mimdinare transferebi	92,5	0,0	92,5	0,0
35 19	ucxoeTidan miRebul i dafinansebis wyaroebiT da grantebiT gansaxorciel ebel i sainvesticio proeqtebi	16 815,0	9 679,1	7 135,9	57,6
	subsidiebi da mimdinare transferebi	16 815,0	9 679,1	7 135,9	57,6
35 19 01	borjom-xaragaul is erovnul i parkis Ria programis fargl ebSi xaragaul i- Zirul as gzis sareabil itacio samuSaoebi	430,0	353,3	76,7	82,2
	subsidiebi da mimdinare transferebi	430,0	353,3	76,7	82,2
35 19 02	borjom-xaragaul is erovnul i parkis damxmare zonis komunal uri infrastruqturis reabil itacia faza-1 KFW	620,0	962,7	-342,7	155,3
	subsidiebi da mimdinare transferebi	620,0	962,7	-342,7	155,3
35 19 03	komunal uri infrastruqturis	620,0	497,3	122,7	80,2

	programa faza-1 KFW (A+F)				
	subsidiebi da mimdinare transferebi	620,0	497,3	122,7	80,2
35 19 05	dacul i teritoriebis ganvitarebis proeqti	3 980,0	2 283,9	1 696,1	57,4
	subsidiebi da mimdinare transferebi	3 980,0	2 283,9	1 696,1	57,4
35 19 06	sanapiro zonis integrirebul i martvis proeqti	3 090,0	1 498,3	1 591,7	48,5
	subsidiebi da mimdinare transferebi	3 090,0	1 498,3	1 591,7	48,5
35 19 07	satyeo sektoris ganvitarebis proeqti	6 760,0	3 167,5	3 592,5	46,9
	subsidiebi da mimdinare transferebi	6 760,0	3 167,5	3 592,5	46,9
35 19 08	kol xetis dabl obze mcxovrebi mosaxl eobis social uri usafrtxoebis gaumj obeseba	1 300,0	772,7	527,3	59,4
	subsidiebi da mimdinare transferebi	1 300,0	772,7	527,3	59,4
35 19 09	borjom-xaragaul is erovnul i tyeparkis programa	15,0	143,5	-128,5	956,8
	subsidiebi da mimdinare transferebi	15,0	143,5	-128,5	956,8
35 20	garemos dacvis inspeqcia	317,3	317,3	0,0	100,0
	muSa-mosamsaxureTa Sromis anazRaureba	170,7	170,7	0,0	100,0
	damqiravebl idan anaricxebi	34,1	34,1	0,0	100,0
	mivl inebebi	14,5	14,5	0,0	100,0
	sxva saqonel i da momsaxureba	93,0	93,0	0,0	100,0
	kapital uri xarjebi	5,0	5,0	0,0	100,0
35 20 01	garemos dacvis inspeqciis central uri aparati	281,8	281,8	0,0	100,0
	muSa-mosamsaxureTa Sromis anazRaureba	146,9	146,9	0,0	100,0
	damqiravebl idan anaricxebi	29,4	29,4	0,0	100,0
	mivl inebebi	13,5	13,5	0,0	100,0
	sxva saqonel i da momsaxureba	87,0	87,0	0,0	100,0
	kapital uri xarjebi	5,0	5,0	0,0	100,0
35 20 02	garemos dacvis inspeqciis teritoriul i organoebi	35,5	35,5	0,0	100,0
	muSa-mosamsaxureTa Sromis anazRaureba	23,8	23,8	0,0	99,9
	damqiravebl idan anaricxebi	4,8	4,8	0,0	100,0
	mivl inebebi	1,0	1,0	0,0	99,8
	sxva saqonel i da momsaxureba	6,0	6,0	0,0	100,0

## 2005 wl is ganmavl obaSi saministros mier gamoyofil i asignebebis fargl ebSi gaweul i saqmianobebis Sesaxeb

2005 wl is ganmavl obaSi saministros mier ganxorciel ebul i saqmianoba mimarTul i iyo reformebis saSual ovadiani strategiit gansazRvrul i prioritetebis realizaciaze. aRniSnul idan gamomdinare, gasul i wel i,

struqturul i, sakanomdebl o da maregul irebel i Tval sazrisiT, dinamiuri cvl il ebebiT xasiaTdeboda.

2005 wl is bol os saministros sistemaSi gatarda metad mniSvnel ovani struqturul i cvl il ebebi, ramac saministros central uri aparatis garda, teritoriul i organoebi, saqveuwyebo dawesebul ebebi da sajaro samarTl is iuridiul i pirebi moicva. aRniSnul i cvl il ebebi orientirebul ia moqnil i da kompaqturi sajaro samsaxuris formirebaze, gadawyvetil ebaTa miRebis sistemis srul yofaze, mmarTvel obiTi danaxarjebis racional izaciaze, sajaro moxel eTa motivaciis amaRl ebaze da rac mTavaria, amis Sedegad saministros makontrol ebel i da servisul i funqciebis ganxorciel ebis efeqturobis gazrdaze.

### ➤ *central uri aparati*

saqveuwyebo dawesebul ebebi \_ geol ogiis saxel mwifo departamenti da geodeziisa da kartografiis saxel mwifo departamenti saministros central ur aparatSi Seyvanil iqnen samsaxurebis saxiT.

moxda rigi samsaxurebis gamsxvil eba da departamentebSi integracia. kerZod, narCenebisa da qimiur nivTierebaTa marTvis, wyl is resursebis marTvisa da atmosferul i haeris dacvis samsaxurebis bazaze Camoyal ibda garemos integrirebul i marTvis departamenti; sakadro resursebis marTvisa da regioneTan urTierTobis samsaxurebi gaerTianda administraciul departamentSi.

### ➤ *saqveuwyebo dawesebul ebebi*

garemos dacvis saxel mwifo kontrol is erTiani sistemis Camoyal ibebis mizniT, 2005 wl is 23 ivniss saqarTvel os parl amentis mier miRebul iqna saqarTvel os kanoni "garemos dacvis saxel mwifo kontrol is Sesaxeb", roml is Tanaxmad, sxvadasxva uwyebes Soris gafantul i garemos dacvaze saxel mwifo kontrol is funqcia moeqca erTi organos - saqarTvel os garemos dacvisa da bunebrivi resursebis saministros mmarTvel obis sferoSi.

saqarTvel os garemos dacvisa da bunebrivi resursebis saministros sistemaSi Seiqmna Tvisobrivad axali, saTanado sakontrol o-sainspeqcio ufl ebebiT aRWurvil i saxel mwifo saqveuwyebo dawesebul eba - "garemos dacvis inspeqcia".

aseve, rogorc saxel mwifo saqveuwyebo dawesebul eba, gauqmebul iqna hidrometeorol ogiis saxel mwifo departamenti, roml is politikis gansazRvrasTan dakavSirebul i funqciebi integrirebul iqna saministros central ur aparatSi Camoyal ibebul hidrometeorol ogiisa da kl imatis



cvl il ebis samsaxurSi, servisul i funqciebi ki gadavida \_ axl adCamoyal ibebul ssip „monitoringisa da prognozirebis centr“-Si.

➤ *regionul i samsaxurebi*

2005 wl is ivnisSi ganxorciel da 13 teritoriul i organos reorganizacia, romel Ta bazazec Camoyal ibda 6 teritoriul i organo: samegrel osa da zemo svaneTis, dasavl eT\_central uri, aRmosavl eT central uri, qvemo qarTl is, samcxე-javaxeTisa da kaxeTis regionul i sammarTvel oebi.

➤ *saj aro samarTl is iuridiul i pirebi*

saqarTvel os prezidentis 2005 wl is 17 dekembris #1061 brZanebul ebis “saqarTvel os garemos dacvisa da bunebrivi resursebis saminstros mmarTvel obiT sferoSi Semaval i zogierTi saj aro samarTl is iuridiul i piris reorganizaciis, likvidaciisa da zogierTi saj aro samarTl is iuridiul i piris Seqmnis Sesaxeb” Tanaxmad, reorganizebul iqnen saminstros mmarTvel obiT sferoSi Semaval i saj aro samarTl is iuridiul i pirebi. kerZod:

I. prognozirebaze, monitoringze da laboratoriu saqmianobaze orientirebul i saminstros sistemaSi Semaval i specializebul i ssip-ebis (*seismohidrogeodeformaciul i kvl evis centri, araxel sayrel hidrometeorol ogiur movl enebze aqtiuri zemoqmedebisa da radiol okaciuri uzrunvel yofis samsaxuri, geoekol ogiuri kvl eviTi centri “stiqia”, hidrometeorol ogiis da garemos monitoringis samsaxuri, saSiSi geol ogiuri procesebis inJinrul i regul irebis centri*) da hidrometeorol ogiis saxel mwifo departamentis bazaze Camoyal ibda ssip “monitoringisa da prognozirebis centri”;

II. informaciis mogrovebasa da gayidvaze orientirebul i saminstros sistemaSi Semaval i specializebul i ssip-ebis (*saqsaxmiwproeqti, saqgeol ogfondi, geoinformaciul i teqno logiebis distanciuri kvl evis centri, saqtyeproeqti*) bazaze Camoyal ibda ssip “sivrcul i informaciis centri”.

➤ *garemos dacvis inspeqcia*

garemos dacvis inspeqciam sakontrol o-sainspeqcio saqmianoba daiwyo 2005 wl is 23 seqtembers, mas Semdeg, rac dakompl eqtebul iqna swrafi reagirebis samsaxuri da aRmosavl eT, dasavl eT da samxreT saqarTvel os biuroebi adgil ebze.

saministros sistemaSi Seqmnil i axal i saqveuwyebos dawesebul ebis **garemos dacvis inspeqciis** xarjebi 2005 wl is saxel mwifo biujetis (dekembris) kanoniT, 310,0 aT l ariT ganisazRvra. inspeqciis saerTo saStato ricxovnoba damtkicda 90 erTeul iT.

inspeqciis mcirericxovani Zal ebisa da garemosdacviTi probl emebis simwvavis gaTval iswinebiT, muSaobis ZiriTad prioritetul mimarTul ebad ganisazRvra brZol a xe-tyis organizebul i ukanono Wrebisa da mdinarebsa da wyal satevebze brakonierobis gamovl enisa da aRkveTis mimarTul ebiT. dasaxul i prioritetebidan gamomdinare, regionebsi gamoiyo cxel i wertil ebi da am ubnebsi dawesebul iqna gansakuTrebul i kontrol i.

inspeqciis amoqmedebidan sami Tvis ganmavl obaSi sul gamovl inda garemosdacviTi kanonmdebl obis darRvevis 587 faqti. maTgan:

- administraciul i samarTal darRvevis 520 faqti;
- sixl is samarTl is nisnebis mqone 67 faqti.

**administraciul samarTal darRvevebze:**

- ukanonod moWriil i xe-tyis odenobam Seadgina 1 485.1 kub. m.;
- Sida wyal satevebze ukanonod mopovebul i Tevzis raodenobam Seadgina 120.8 kg.;
- dakisrebul i jarimis odenobam Seadgina 28.8 aT. l ari, maTgan gadaxdil ia 5.1 aT. l ari.
- saxel mwifosaTvis miyenebul i zianis odenobam Seadgina 104.4 aT. l ari, anazRaurebul i Tanxis odenobaa 13.9 aT. l ari.
- saxel mwifo sakuTrebaSi moqceuli bunebrivi resursis odenobam Seadgina 929.1 kub. m.

**Sss da prokuraturis organoebis mokvl evisaTvis masal ebi gadaeca 67 faqtze:**

- ukanonod moWriil i xe-tyis odenobam Seadgina 14 266 kub. maT Soris: 622 Ziri naZvi;
- saxel mwifoze miyenebul i zianis Tanxam Seadgina 2 202.6 aT. l ari.

inspeqciis central uri aparatis (swrafi reagirebisa da inspeqtirebis samsaxurebi) mier Semowmbebul iqna satyeo meurneobebSi tyis kanonmdebl obis moTxovnaTa dacvis mdgomareoba.

dawyebul ia muSaoba regul irebis obieqtibus identifikaciisa da avtomatizirebul i monacemTa bazis Sesaqmnel ad.

momzadda garemosdacviT sferoSi ukanono qmedebebis winaaRmdeg mimarTul i da garemos dacvis inspeqciis „cxel i xazis“ popul arizaciaze

orientirebul i social uri rekl ama, ramac xel i Seuwyo sazogadoebis gaaqtiurebas garemosdacviTi samarTal darRvevebis gamovl enisa da aRkveTis saqmeSi.

### ➤ satyeo seqtori

2005 wel s "saqarTvel os 2005 wl is saxel mwifo biuj etis Sesaxeb" saqarTvel os kanoniT satyeo departaments ganesazRvra 5 834.3 aT. I aris asigneba.

biuj etidan gamoyofil i Tanxebi moxmarda rogorc central ur aparats, aseve daqvemdebarebul organoebis.

biuj etidan gamoyofil i Tanxebidan rekonstruqcia Cautarda axmetis satyeo meurneobis ofiss, kapital uri SekeTeba Cautarda departamentis central uri Senobis saxuravs, Coxatauris, TianeTis da axal cixis satyeo meurneobebis ofisebs. SeZenil iqna kompiuterul i teqnika.

satyeo dargis muSakTa Zal isxmeviT maqsimal urad iqna mobil izebul i satyeo meurneobebSi arsebul i SromiT i, ful adi da material uri saSual ebani da 2005 wel s garkveul i muSaoba iqna Catarebul i tyis aRdgenisa da satyeo\_sameurneo samuSaoTa Sesasrul ebl ad. kerZod:

- √ 2005 wel s tyekafebis gamoyofaze gaTval iswinebul i 295.2 aT. I aridan aTvisebel iqna 294.9 aT. I ari. gamoyofil iqna 368 700 kbm merqani. Zirze gacemul iqna 760 274 kbm I likviduri merqani, aqedan samasale 180 378 kbm, xolo saSeSe 579 896 kbm, rac gasul i wl is amave periodis anal ogiur maCvenebl ebTan SedarebiT 141 576 kbm. I likviduri merqniT metia. Sesabamisad, biuj etSi bunebrivi resursebiT sargebl obis mosakrebl is saxiT Sesul ia 5 817.6 aT. I ari, rac gasul i wl is saangariSo periodSi Setanil Tanxas 1 851.8 aT. I ariT Warbobs.
- √ 2005 wel s gegmiT gaTval iswinebul i iyo 100.0 aT. I aris dafinanseba, gardabnis raionis saxel mwifo tyis fondis 11,1 ha farTobze tyeTmowyobis (inventarizacia da monacemTa damuSaveba) momsaxurebis samuSaoebis Casatarebl ad, tenderSi gamarjvebul firmasTan dadebul i xel Sekrul ebis safuZvel ze.
- √ tyis aRdgenis xaziT satyeo meurneobis departamentis sistemaSi msofil io bankis dafinansebiT, tyis kul turebi gaSenda 113,5 ha farTobze, tyis kul turebis movl a erTjeradze gadayvaniT ganxorciel da 760,6 ha-ze, razec faqtiurad daxarj ul ia \_ 62.8 aT. I ari. 2005 wel s tyis aRdgenis xaziT mTlianad daxarj ul iqna 144.9 aT. I ari.
- √ 2005 wel s tyis dacvis xaziT gegmiT gansazRvrul i iyo 103.0 aT. I ari aRniSnul i Tanxa ZiriTadad daxarj ul ia sagazafxul o,

saSemodgomo da moulo dnel i reviziebis Casatarebl ad. 2005 wel s gamovl enil damrRvevTa mier tyeze miyenebul i zianis saerTo odenobam 1 462.9 aT. I ari Seadgina. aqedan, anazRaurebul ia sul 179.8 aT. I ari.

### ➤ **dacul i teritoriebi**

saangariSo periodSi dacul i teritoriebis sistemis fargl ebSi da kerZod, borjom-xaragaul is erovnul parkSi Catarda mavnebel daavadebaTa gavrcel ebis winaarMdeg profil aqtikuri RonisZiebebi, paTol ogiuri gamokvl eva, ris Sedegadac dadginda, rom wiwvovan tyeebSi ZiriTadad intensiurad gavrcel ebul ia tyis mavnebel i mbeWdavi qerqiWamia. mcire intensivobiTaa dasaxl ebul i wiwvovanebis mavnebel ebi: naZvis didi I afanWamia, pawianebs sxvadasxva saxeobebi, naZvisa da fiWvis xarabuzebi, fiWvis Reros mefisia da sxva. wiwvovan tyeebSi sokovani daavadebebis kerebi umniSvel oa.

mimdinare wl is ganmavl obaSi vizitorTa samsaxuris ZiriTad saqmianobas warmoadgenda parkis teritoriaze vizitorTa ekoturistul i momsaxurebis uzrunvel yofa, agreTve turebis organizeba, vizitorebisa da dainteresebul pirTa saWiuro informaciIT uzrunvel yofa, sarekl amo saqmianobebi. momzadda erovnul i parkis marSrutebze broSura, romelic gavrcel da saerTasoriso da qarTul organizaciebsa da saswavl o dawesebul ebebSi, rogorc Tbil isSi, aseve erovnul i parkis zonaSi (borjomi, axal cixe, xaragauli).

mimdinareobda TanamSroml oba turistul organizaciebTan, moewyo Sexvedrebi turistul saagentoebTan Tbil isSi. momzadda special uri programebi da SeTavazebul iqna turebi tur-organizatorebisTvis. Teberval Si erovnul i parki TTC-Tan erTad (Tbil isis turistul i centri) monawil eobda hanoveris turistul bazrobaSi germaniaSi.

al getis, aj ametis, I iaxvis, saguramos saxel mwifo nakrZal ebSi da sxva dacul teritoriebze Catarda tyeebis ekologiuri wonasworobis damrRvevi mavnebel ebis gamovl enis mizniT, paTol ogiuri gamokvl evebi. nakrZal ebis Sesasvl el ebSi moewyo damcavi Txril ebi da xergil ebi. Catarda saxanZro da sapatrul o bilikebis gawmendis samuSaoebi.

dacul i teritoriebis sistemis ganvitarebis fargl ebSi momzadda winasproeqto dokumentacia, Tbil isis erovnul i parkis aRdgenisa da gafarToebisaTvis. Sesabamisad momzadda kanonproeqti `Tbil isis erovnul i parkis Sesaxeb-

aWaris unikal uri biologiuri da landSafturi mraval ferovnebis mqone bunebis dacvis mizniT momzadda kanonis proeqti `mtiral as mTis-erovnul i parkis Sesaxeb.

borjom-xaragaul is erovnul parkSi xorciel deba proeqti, romelic iTval iswinebs niamoris reintroducias. am Tval sazrisiT winaswar

mowveul i iyvnen daRestnis specialistebi da maTi rekomendaciiT SeirCa teritoria niamoris reintroduqciisaTvis, moewyo volierebi awyuris teritoriaze, sadac unda akl imatizirebul i iyvnen niamorebi.

momzadda fonuri informacia imereTis regionis mRvimeTa kompl eqsis bazaze dacul i teritoriebis SeqmnasTan dakavSirebiT. Sesabamisad momzadda kanonproeqti `imereTis mRvimeTa kompl eqsis dacul i teritoriebis Seqmnisa da marTvis Sesaxeb-.

momzadda dacul i teritoriebis, kerZod nakrZal ebis axal i debul ebebi.

SemuSavebul iqna cvl il ebebisa da damatebebis proeqti dacul i teritoriebis sistemis Sesaxeb kanonSi cvl il ebebis Sesatanad. momzadda dacul i teritoriebis statusis Sesaxeb kanonproeqti.

damtkicda departamentis axal i debul eba da instituciuri ganvitarebis fargl ebSi departamentis strukturul i reorganizaciis proeqti.

#### ➤ *miwis resursebis dacva*

saministros mier 2005 wl is pirvel i ianvris mdgomareobiT momzadda `saqarTvel os miwis aRricxvis Sedegebis Sesaxeb- statistikuri angariSis formebi.

damuSavda da gamoica monacemTa krebul i "saqarTvel oSi sasofl o-sameurneo miwis privatizaciisa da ijariT gacemis mimdinareobis Sesaxeb". aRniSnuli dokumenti izl eva informacias saqarTvel os mTel teritoriaze sasofl o-sameurneo miwis privatizebul i da ijariT gacemul i farTobebis mdgomareobis Sesaxeb.

saministros mier dawyebul ia muSaoba wiaRis mopovebis mizniT dawesebul i miwis minakuTvnebis sajaro reestrSi registraciisa da wiaRis miwebis fondSi Caricxvis organizaciul RonisZiebebTan dakavSirebiT, ristvisac momzadebul ia Sesabamisi wesi da formebi.

#### ➤ *wyl is resursebis dacva*

wyl is resursebis marTvis srul yofis mizniT momzadebul ia da ganxil vis procesSia saqarTvel os kanonis proeqti "wyl is Sesaxeb" saqarTvel os kanonSi cvl il ebebisa da damatebebis Setanis Sesaxeb".

635 wyal mosargebl e obieqtisgan warmodgenili wyl is gamoyenebis Sesaxeb statistikuri angariSgebis formebis damuSavebisa da analizis safuZvel ze momzadda "saqarTvel oSi wyl is gamoyenebis 2004 wl is ZiriTadi maCvenebl ebis krebuli", roml is safuZvel ze keTdeba qveyanaSi wyl is resursebis gamoyenebisa da dabinZurebis tendenciebis analizi. statistikis saxel mwifo departamentis mier aRniSnuli monacemebi Setanili iqneba saqarTvel os ekonomikis ganvitarebis yovel wl iur mimoxil vaSi.

2005 wels saministro CarTuli iyo UNDP-s proeqtSi - "mtkvari-araqsis auzSi transasazRvro degradaciis Semcireba", romelic mimdinareobda 2004 wli dan. proeqtis biujeti Seadgenda 600.0 aT. aSS dol ars kavkasiis samive qveynisTvis. TiToeuli qveynisTvis momzadda erovnul moqmedebaTa gegma.

Savi zRvis mudmivmoqmedi saerTaSoriso komisiisTvis momzadda wliuri angariSi sanapiro obieqtebidan Savi zRvis wyl ebis dabinZurebis Sesaxeb. agreTve momzadda winadadebebi "Savi zRvis dabinZurebisagan dacvis konvenciis" oqmSi - "sanapiro obieqtebis saqmianobis Sedegad zRvis wyl ebis dabinZurebisgan Tavidan acil ebis Sesaxeb" cvl il ebebis Setanaze. winadadebebi waredgina komisiis gansaxil vel ad.

### ➤ *atmosferuli haeris dacva*

"atmosferuli haeris dacvis Sesaxeb" saqarTvel os kanonis moTxovnebidan gamomdinare, saministros mier SemuSavebul da miRebul iqna 17 kanonqvemdebare normatiuli aqti, maT Soris 3 prezidentis brZanebul eba. "licenziebis da nebarTvebis Sesaxeb" saqarTvel os kanonis moTxovnebidan gamomdinare da, agreTve, moqmed kanonmdebl obaSi arsebuli xarvezebis da koliziebis aRmofxvris mizniT, momzadda saqarTvel os kanonis proeqti "atmosferuli haeris dacvis Sesaxeb" saqarTvel os kanonSi cvl il ebebisa da damatebebis Setanis Taobaze".

momzadda cvl il ebebi saqarTvel os kanonSi "atmosferuli haeris dacvis Sesaxeb" ozondamSiel nivTierebaTa, maTi narevebis da meoradi moxmarebis ql orftornaxSirbadebis importis nebarTvis gacemis procedurebis Sesaxeb;

2005 wl is agvisto-oqtomberSi momzadda erovnuli programa "meTil bromidis Semcvl el ebis wisqvil kombinebisa da marcvl eulis fumigaciisTvis saqarTvel oSi";

2005 wl is april Si daiwyo mol aparakeba hol andiis gansaxlebis, sivrciTi dagegmvis da garemos dacvis saministrosTan sapiloto proeqtis

mosamzadebl ad saqarTvel oSi haeris transportismieri dabinZurebis sakiTxebze;

➤ *narCenebisa da qimiur nivTierebaTa marTva*

sakanonmdebl o bazis srul yofis mizniT, "saqarTvel os respubl ikis teritoriaze narCenebis tranzitisa da importis Sesaxeb" saqarTvel os kanonis Sesabamisad, saministrom moamzada debul ebis proeqti "saqarTvel os teritoriaze narCenebis tranzitisa da importis regul irebis procedurisa da wesis Sesaxeb".

narCenebisa da qimiur nivTierebaTa marTvis sferoSi saministrosaTvis damatebiTi funqciebis gadacemasTan dakavSirebiT mimdinareobs muSaoba Sromis, janmrTel obisa da social uri dacvis saministrosTan erTad `saSiSi qimiuri nivTierebebis Sesaxeb" kanonSi cvl il ebebis Setanis Taobaze. aseve, mimdinareobs muSaoba `pesticidebis da agroqimikatebis Sesaxeb" kanonis axal variantze.

saministrom uSual o monawil eoba miRo pesticidebis da agroqimikatebis saregistracio samuSaoebSi da "saqarTvel os 2005-2009 w.w. gamosayenebl ad nebadarTul i pesticidebis (mcenareTa dacvis saSual ebebis da zrdis regul atorebis) saxel mwifo katal ogis" SemuSavebaSi.

hol andiis, rogorc samTavrobo, ise arasamTavrobo organizaciebTan intensiuri konsul taciebis Sedegad, miRweul iqna SeTanxmeba kaxeTis regionSi arsebul i garemos dabinZurebis wyaroebis \_ vadagasul i da xmarebisaTvis uvargisi pesticidebis Segrovebis, SefuTvis, droebiT usafrTxo dasawyobebisa da dabinZurebul i teritoriebis remediaciasTan dakavSirebiT, samuSaoebis srul i dafinansebiT.

mimdinareobs muSaoba hol andiel da germanel eqspertebTan da q. Tbil isis keTil mowyobis samsaxurTan erTad q. Tbil isis municipal uri narCenebis marTvis koncefciis SemuSavebaze.

saqarTvel om 2001 wel s xel i moawera stokhol mis konvencias mdgradi organul i damabinZurebl ebis (POPs) Sesaxeb.

am etapze konvenciis ratificirebis mizniT teqsti iTargmna qarTul enaze da Sesabamis ganmartebiT baraTTan erTad miewoda sagareo saqmeTa saministros misi ratificirebis procedurebis dawyebisaTvis.

saministros koordinaciiT stokhol mis konvenciis fargl ebSi xorciel deba proeqti \_ "mdgradi organul i damabinZurebl ebis (POPs) Sesaxeb stokhol mis konvenciis Sesrul ebis mizniT erovnul i samoqmedo gegmis momzadeba".

*proeqtis fargl ebSi 2005 wel s Catarda Semdegi samuSaoebi:*

- inventarizebul iqna 500-mde msxvili da saSualo sawarmoebis funcionierebis Sedegad garemos dioqsinebita da furanebit dabinZurebis mdgomareoba;
- inventarizirebul iqna vadagasuli da xmarebisatvis uvargisi pesticidebis sasawyobo meurneobebi, daaxl oebiT 214 obieqti, sadac aRmoCenilia svvadasxva qimiuri jgufis 3 057 tonamde nivTiereba;
- aRebul iqna sinjebi dabinZurebis wyaroebidan, zedapiruli da gruntis wyl ebidan, niadagidan, qalis rZidan, aseve aRebul iqna Tevzis sinji. Catarda maTili laboratoriuili analizi.
- 2005 wlis 18-20 marts galerea TMS-Si moewyo modebTan dakavSirebuli fotoeqspoziciis gamofena;
- 2005 wlis 24-30 maiss q. sofiaSi (bulgareTi) Catarebul pesticidebis me-8 saerTasoriso forumze saminstros saxel iT moewyo modebTan dakavSirebuli fotoeqspoziciis gamofena;

➤ *biomraval feroznebis dacva*

saqarTvelos mTavrobis mier damtkicebul iqna `saqarTvelos biomraval feroznebis dacvis strategia da moqmedebaTa gegma~. dokumenti gansazRvravs saqarTvelos biomraval feroznebis dacvis da mdgradi gamoyenebis strategias momavali 10 wlisaTvis da konkretul qmedebes xuTwliani periodisTvis. igi warmoadgens CarCo dokuments, romlis mixedvitac saqarTveloSi unda warimartos koordinirebuli saqmianoba biomraval feroznebis konservaciis sferoSi.

momzadda ministris brZanebis proeqti `gadamfren frinvel ebze nadirobis droebiT Sewyvetis Sesaxeb~ frinvelis gripis gavrcelebis saSiSroebis Tavidan acilebis mizniT. saminstro aqtiurad monawileobda Sromis, janmrTel oibisa da socialuri dacvis saminstros mier frinvelis gripis sakiTxTan dakavSirebit Seqmnilis sauwyebaTasoriso komisiis muSaobaSi.

mimdinareobda muSaoba sakanonmdebl o safuzvlebis Seqmnis mizniT iseti aramerqnuli mcnareuli resursis mopovebis licenzierebisTvis, romlebededac dReisaTvis arsebobs mniSvnelovani moTxovnil eba. aRniSnuli Seexeba samkurnal o, dekoratiuli da sxva ekonomikuri Rirebul ebebis mqone velur mcnareebis (soWis girCi, cxeniskbilia). momzadda da ganxilvis procesSia "aramerqnuli resursebit sargebl obis wesis Sesaxeb" debulebis proeqti.

mimdinareobda muSaoba biouafRtxoebis erovnuli sistemis danergvisaTvis finansuri mxardaWeris mosapoveblad. kerZod, SesaZlebelia saqarTvelom monawileoba miros globaluri garemosdacviti fondis regionul proeqtSi, rac iTvaliswinebs qveyanaSi daaxl oebiT 0,5 mln. aSS



dol aris grantis mozidvis SesaZl ebl obas. UNEP/GEF-is proeqtis \_  
`biousafrTxoebis erovnul i sistemis ganvitareba saqarTvel oSi- \_  
fargl ebSi SemuSavda saqarTvel os kanonis proeqti `genetikurad  
modificirebul i organizmebis Sesaxeb-. amJamad mimdinareobs kanonproeqtis  
sabol oo versiis SemuSaveba ucxoel i eqspertebis mier mowodebul i  
SeniSvnebis gaTval iswinebiT.

dawyebul ia mol aparakeba fl oridis akvakul turis departamentTan da  
disneis fondSi wardgenil ia "saqarTvel os zuTxisebrTa konservaciis"  
proeqti, romel ic ganxil ul ia da mowonebul ia amerikul i mxaris mier. maTi  
SefasebiT proeqtis Rirebul eba 6 milioni amerikul i dol aria. am proeqtis  
ganxorciel ebis mizniT mimdinareobs geguTis iSviaTi da gadaSenebis piras  
myofi saxeobebis centris zuTxsaSeni qarxnis rehabilitaciis SesaZl ebl obaTa  
Seswavl a. Sesabamisi masal ebis wardgenis Semdeg miReba gadawyvetil eba  
proeqtis dafinansebis Taobaze.

`gadaSenebis piras myofi vel uri faunisa da fl oris saxeobebiT  
saerTaSoriso vaWrobis Sesaxeb- konvenciis (CITES) moTxovnaTa Sestrul ebis  
mizniT mimdinareobs muSaoba `gadaSenebis safrTxis winaSe myofi vel uri  
faunisa da fl oris saxeobebiT vaWrobis Sesaxeb- saqarTvel os kanonis  
proeqtis sabol oo versiaze.

SemuSavebul ia Semdegi debul ebebi:

1. `nadirobisa da TevzWeris dawyebisa da damTavrebis TariRebis  
damtkicebis Taobaze";

2. `cxovel Ta samyaros obieqtebis, maTi saxeobebis mixedvit mopovebis  
wesebis, vadebisa da mopovebisaTvis daSvebul i iaraRisa da mowyobil obebis  
CamonaTval is Sesaxeb".

saministros mier organizebul i iqna CITES-is erovnul i samecniero  
organos sami sxdoma, roml ebzec ganxil ul i iqna TeTryvavil asa da  
yoCivardebis eqsportis, maTi xel ovnurad moSenebisa da germaniidan  
Sevardnebis importis sakiTxebi.

momzadda da Sesabamisi konvenciebis samdivnoebis waredgina CITES-is,  
ramsarisa da bonis konvenciebis erovnul i angariSebi. ramsaris konvenciis  
mxareTa me-9 Sexvedraze saqarTvel o arCeul iqna konvenciis mudmivmoqmed  
komitetSi.

saministro aqtiur monawileobas iRebda buqarestis konvenciis  
TevzWeris oqmis proeqtis SemuSavebaSi. momzadda da buqarestis konvenciis  
samdivnos waredgina detal uri angariSi TevzWeris Sesaxeb (kanonmdebl oba,  
samecniero kvl ebebi, TevzWeris monacemTa baza, organizaciebi meTevzeobis  
sferoSi).

➤ hidrometeorologia da garemos dabinzurebis monitoringi

saangariSo periodSi momzadda sakanonmdebl o da kanonqvemdebare normatiul i aqtebisa da meToduri xasiaTis mareglamentirebel i dokumentebis proeqtebi;

wyal sazom punqtebTan dadginda mdinaris profil ebi da yvel a hidrol ogiuri saguSagosaTvis damzadda wyl is donis sazomi lartyebi. aTamde hidrol ogiur saguSagoze mimdinareobs wyl is xarjis gamzomi rTul i danadgarebis damzadeba\_montaJi. yvel a meteorol ogiur sadgurze ganxorciel da atmosferul i wnevis gamzomi barometrebis metrol ogiuri damowmeba.

wl is manZil ze regul arul ad tardeboda meteorol ogiuri, agrometeorol ogiuri, hidrometeorol ogiuri da atmosferul i haeris radioaqtiur dabinZurebaze dakvirvebebi. aseve warmoebda dakvirvebebi zedapirul i wyl ebisa da niadagis dabinZurebaze. dakvirvebis monacemebi miwodeboda informaciis damuSavebis centrs.

meteorol ogiuri rejimul i masal ebis manqanuri damuSavebis srul i cikl is ganxorciel ebis safuZvel ze momzadda Sesabamisi monacemebis kompiuterul i baza da moxda am informaciis myari asl ebis miReba, agreTve special ur Semnaxvel teqnukur saSual ebaze gadatana.

2005 wels Catarda qveynis teritoriaze momxdari stiqiuri hidrometeorol ogiuri movl enebis monitoringi. ganxorciel da qveynis teritoriis daraioneba stiqiuri hidrometeorol ogiuri movl enebis sixSirisa da intensivobis mixedviT, SemdgomSi maTi pasportizaciis mizniT. moZiebul iqna istoriul i masal ebi gval vis, setyvis da qariSxl ebis Sesaxeb, momzadda maTi qveynis teritoriaze ganawil ebis fonuri ruka da Sedga Sesabamisi angariSebi.

Catarda mosamzadebel i samuSaoebi saqarTvel os samxedro gzis kobi-gudauris monakveTze Tovl is zvavebis xel ovnurad CamoSvebis Taobaze, saqarTvel os mTavrobis 2004 wl is 31 martis #8 dadgenil ebis moTxovnaTa Sesabamisad.

pirvel ad saqarTvel oSi momzadda saqarTvel os samxedro gzis zvavsaSiSroebis msxvil masStabiani ruka. yvel a zvavSemkrebs mieniWa individual uri nomeri.

### ➤ I icenziebisa da nebarTvebis sistema

qveynis warmatebul obis erT-erTi winapiroba biznesis ganvitarebaa. garemos dacvisa da bunebrivi resursebis saminstros kompetenciaSi Tavmoyril ia iseTi funqciebi, roml ebic pirdapir ukavSirdeba biznes garemos gaj ansaRebis probl emebs \_ erTis mxriv, bunebrivi resursebiT (tye, wiaRi, TevzWera) sargebl obaze I icenziebis gacemis Tval sazrisiT, xol o meores

mxriv, garemoze zemoqmedebis nebarTvebis gacemis (praqtikul ad nebismieri tipis samewarmeo saqmianobaze) Tval sazrisiT.

zemoaRniSnulis gaTval iswinebiT, saminstros mier axl eburad iqna gaazrebuli misi roli da mniSvneloba qveynis ekonomikuri ganviTarebis procesebSi, ramac 2005 wels licenziebisa da nebarTvebis sistemaSi revoluciuri cvil ebebis gatarebas daudo safuZveli.

2005 wl is ivnisSi parlamentis mier miRebul iqna "licenziebisa da nebarTvebis Sesaxeb" saqarTvelos axali kanoni, romlis Tanaxmadac mniSvnelovnad Semcirda da gamartivda licenziebis (nebarTvebis) raodenoba da maTi miRebis procedurebi.

**axali kanonis Sesabamisad, saminstros mxridan licenziebisa da nebarTvebis gacemas eqvemdebareboda 42 saxis saqmianoba**

- ✓ 6 saxis sargebl obis licenzia
- ✓ 7 saxis licenzia saqmianobaze
- ✓ 10 saxis nebarTva (m.S. garemoze zemoqmedebis nebarTvis gacemas (eqvemdebareba 28 saxis saqmianoba)

2005 wels saminstrosi Catarda sauwyebaTaSoriso-saeqsperto sal icenzio sabWos 12 sxdoma, romlis daskvnebis safuZvel zec:

1. wiaRiT sargebl obaze gaica \_ 67 licenzia  
gauqmda – 153 licenzia
2. cxovel Ta samyaros obieqtebis sargebl obaze gaica\_ 3 general uri  
licenzia
3. qafSiis samrewvelo TevzWeraze gacemulia \_ 80 licenzia (qarTvel  
mewarmeebze), 18 licenzia (ukrainel mewarmeebze)
4. wyal sargebl obaze gaica:
  - ✓ wyal aRebaze \_ 7 licenzia
  - ✓ wyal CaSvebaze \_ 3 licenzia
  - ✓ sakurorto da sportuli miznebisatvis \_ 2 licenzia
5. xe-tyeze gacemulia \_ 25 licenzia

**licenziebisa da nebarTvebis Sesaxeb- saqarTvelos axali kanonis Tanaxmad 2005 wels Catarda 3 auqcionis:**

1. auqcionis xe-tyis damzadebis specialuri licenziis misaRebad. gamarjvebuli mewarmeebis mier saxel mwifo biujetSi gadaxdili iqna licenziis fasi 197.5 aT. Iari, sal icenzio mosakrebeli, bunebrivi resursebiT sargebl obis mosakrebeli;
2. auqcionis SavZRvaSi qafSiis TevzWeris licenziis mosapovebl ad. gamarjvebuli kompaniebis mier saxel mwifo biujetSi gadaxdili iqna licenziis fasi 358.8 aT. Iari, sal icenzio mosakrebeli, bunebrivi resursebiT sargebl obis mosakrebeli;

3. auqcioni sasargebl o wiaRiseul is mopovebis l icenziis misaRebad. gamarjvebul ia 7 mewarme subieqti. biuj etSi gadaxdil i iqna l icenziis fasi gadasaxadi \_ 101.6 aT. l ari, sal icenzio mosakrebel i, bunebrivi resursebiT sargebl obis mosakrebel i;

"l icenziis fasi"-is saxiT saxel mwifo biuj etSi am auqcionebidan damatebiT Sevida daaxl oebiT 660.0 aT. l ari.

dResdReobiT saminstrosi mimdinareobs muSaoba Sesabamisi rukis SedgenasTan dakavSirebiT, sadac daitaneba samSenebl o masal ebis mopovebisaTvis akrZal ul i da nebadarTul i adgil ebi.

saangariSo periodSi saxel mwifo ekol ogiuri eqspertizis daskvna, SeniSvnebiTa da Sesabamisi nebarTvebiT gaica 233 saqmianobaze.

**"l icenziebisa da nebarTvebis Sesaxeb" saqarTvel os kanonis Tanaxmad dawesda tyiT sargebl obis mxol od ori tipis special uri l icenzia:**

- a. xe-tyis damzadebis l icenzia (saauqcione sawyisi fasi damokidebul ia resursis mocul obaze, sargebl obis wl ebsa da resursis mosakrebel ze);
- b. samonadireo (rekreaciul i) meurneobis mowyobis l icenzia (saauqcione sawyisi fasi ganisazRvreba farTobis mixedviT: 1 heqtari = 10 l ari).

**2005 wl is biuj etit garemosdacviTi saxel mwifo-miznobrivi programebis ganxorciel ebisaTvis gaTval iswinebul iqna 1 379.0 aT. l ari:** aqedan saminstros miznobrivi programebisaTvis daigegma 191.0 aT. l ari, geol ogiis departamentis mier gansaxorciel ebel i programebisaTvis \_ 215.0 aT. l ari, dacul i teritorebis fl orisa da faunis dacvis RonisZiebebisaTvis \_ 45.0 aT. l ari; satyeo departametis mier ganxorciel ebul i programebisaTvis 648.0 aT. l ari. hidrometeorol ogiis departamentis mier gansaxorciel ebel hidrometeorol ogiuri da garemos dabinZurebaze dakvirvebis saxel mwifo qsel is teqnikiuri da teqno logiuri rehabilitaciis programisaTvis \_ 100.0 aT. l ari; aseve 100.0 aT. l ari daigegma geodeziuri da kartografiul i samuSaoebis miznobrivi programisaTvis. 80.0 aT. l ari iqna gaTval iswinebul i Savi zRvis saqarTvel os sanapiro zol Si gavrcel ebul zuTxisebrTa konservaciis programisaTvis, roml is ganxorciel eba dagegmil i iyo iSviaTi da gadaSenebis piras myof Tevzis saxeobaTaAaRwarmoebis centris bazaze.

**miznobrivi programebis dazustebul ma biuj etma Seadgina 1 118.3 aT. l ari,** romel ic faqtobrivad 98.6%-iT dafinansda, vinaidan zogierTi programiT gaTval iswinebul i samuSaoTa organizeba droul ad ver ganxorciel da.

saministros aparats gansaxorciel ebl ad 2005 wl is saxel mwifo biuj etit ganesazRvra 4 saxel mwifo-miznobrivi programa, romel Tagan faqtobrivad mxol od 3 ganxorciel da. maT Soris programa;

1. "kl imatis cvl il eba" \_ biuj eti damtkicda TanxiT 6.0 aT. I ari, romel ic faqtobrvad 100%-iT dafinansda da moxmarda mowveul i special istebis Sromis anazRaurebas.

***programis fargl ebSi Sesrul da Semdegi samuSaoebi:***

sufTa ganviTarebis meqanizmis (sgm) proeqtebisatvis, saerTasoris standartebis mixedviT momzadda sertificirebul i emisiebis Sesyidvis xel Sekrul ebis forma;

daiwyo saqarTvel oSi 2005 wl is gazafxul ze ganviTarebul i eqstremal uri movl enebis: uxvi nal eqebisa da wyal didobebis (kl imatis cvl il ebis erT-erTi mTavari indikatoris) Sesaxeb informaciis moZieba, anal izi da kl imatis cvl il ebasTan Sesazl o kavSiris dadgena;

2. "saqarTvel os mosaxl eobis radiaciul i usafrTxoebis uzrunvel yofa" \_ biuj etis kanoniT damtkicda 40.0 aT. I ari, saxazino samsaxuris mier val debul ebaSi aRebul i da faqtobrivad dafinansebul i iqna 37.9 aT. I ari.

***programis fargl ebSi saangariSo periodSi*** Catarda rogorc Tbil isi ise regionebsi im organizaciebis inspeqtireba, roml ebic ewevian radiaciul saqmianobas. maT Soris iyvnen samedicino, samrewvel o, samecniero-kvl eviTi da saswavl o obieqtebi.

Seswavl il i iqna sofl is meurneobis akademiis agrarul i radiol ogiisa da ekol ogiis samecniero-kvl eviTi instituti. instituts gaaCnia radioaqtiur nivTierebaTa sacavi, sadac Tavmoyrilia rogorc institutis kuTvnili, ise ukontrol od darCenili radioaqtiuri wyaroebi, romel Ta jamuri aqtivoba 300 aTasi kiuris rigisaa.

saangariSo periodSi inspeqtireba xorciel deboda samedicino dawesebul ebebSic: maT Sorisaa: saqarTvel os nacional uri onkol ogiuri centri, respublikuri saavadmyofo, qal aqis #1, #8 da #9 saavadmyofoebi, Terapiis instituti, travmatol ogiuri saavadmyofo, samedicino radiol ogiis s/k instituti, baTumis respublikuri da quTaisis regional uri onkol ogiuri centrebi, saCxeris raionul i da WiaTuris saqal aqo saavadmyofoebi.

paral el urad mimdinareobda organizaciebisa da maT mfl obel obaSi arsebul i maionebel i gamosxivebis saSual ebaTa registracia. saangariSo periodSi registrirebul i iqna 88 organizacia da maT mfl obel obaSi arsebul i 957 erTeul i maionebel i gamosxivebis wyaro. Seiqmna kompiuterul i programa, roml is meSveobiT SemuSavebul i iqna monacemTa baza. am bazaSi gaTval iswinebul ia maionebel i gamosxivebis saSual ebaTa fotogamosaxul eba, maTi fizikuri parametrebi da monacemebi mis mfl obel ze. gauvnebel yofil ia kobal t-60-is ori wyaro qinZmaraul is quCaze (Tbil isi), ori kobal t-60-is wyaro Wirnaxul is quCaze (Tbil isi), kobal t-60-isa da stroncium-90-is wyaroebi Tavdacvis saministros teritoriaze.

3. „baqo-Tbil isi j eihanis navTobsadenis da samxreT kavkasiis mil sadenis bunebriv da social ur garemoze zemoqmedebis SeFaseba da monitoringis” programisaTvis biujetis kanoniT damtkicda 45,0 aT. I ari. saministros Sesabamisi struqturul i erTeul is gaZl ierebis mizniT, romel ic axorciel ebda programas, xarj ebSi Setanil i iqna Sesabamisi cvl il ebebi da Sedegad dazustebul i odenoba 41,4 aT. I ariT ganisazRvra. miuxedavad xarj ebis Semcirebisa, gegmiT gaTval iswinebul i odenoba mxol od 80.4%-iT iqna aTvisebul i da sakaso xarj ma 33.3 aT. I ari Seadgina.

**programis fargl ebSi Sesrul ebul ia samuSao ori mimarTul ebiT:** savel e gasvl ebi da kompaniis mier warmodgenil i dokumentebis ganxil va.

samSenebl o derefanze ganxorciel ebul i savel e auditis dros yuradReba ZiriTadad gamaxvil ebul i iyo Semdeg sakiTxebze:

- samSenebl o derefnis audit i, aRdgeniT i saqmianoba,
- mdinareTa gadakveTa,
- bTj mSenebl obasTan dakavSirebiT, samSenebl o derefanze da sxva obieqtebze moWril i mcenareul i safaris aRdgeniT i saqmianoba,
- hidrotestireba.

aRdgeniT saqmianobebze ganxorciel ebul i monitoringis Sedegad mopovebul i informaciis safuZvel ze xdeboda yovel kvireul i sakoordinacio Sexvedra BTC Co-sa da GIOC-Tan. Sexvedraze ganxil eboda:

- √ mSenebl obasTan dakavSirebul i probl emuri sakiTxebi;
- √ auditis Sedegad gamovl enil i darRvevebi;
- √ kompaniis mier warmodgenil i dokumenturi masal is detal uri ganxil va.

mimdinareobs SeTanxmeba qcia-tabawyuris aRkveTil is menejmentis gegmasTan dakavSirebiT da garemosdacviti nebarTvidan gamomdinare, mil sadeni Tevzis rewis Tval sazrisiT mniSvnel ovani mdinareebis gadakveTebze iqTiofaunis saxeobaTa reabilitaciis kompensaciis Sesaxeb.

4. „biomraval feroznebis monitoringis sistemis Sesaqmnel ad monacemTa bazis Camoyal ibeba saqarTvel os biomraval feroznebis konservaciisa da mdgradi gamoyenebisaTvis”

programis biujeti damtkicda 100.0 aT. I ariT. aRniSnul i Tanxidan 70,0 aT. I ari mimarTul i iqna zRvis ekologiisa da Tevzis meurneobis samecniero kvl eviT i instiutis subsidirebisaTvis, romel mac ganaxorciel a ori mimarTul ebi RonisZieba: 1. saqarTvel os saTevzmeurneo wyal satevebis bioteqniki mdgomareobis SeFaseba, sarewao Tevzebis maragis gansazRvra da Weris kvotebis dadgena da 2. saqarTvel os Savi zRvis sanapiro zol Si gavr cel ebul sarewao TevzTa maragebis Seswavl a.

rac Sexeba 30,0 aT. I ars, igi gadatanil iqna saministros aparatSi aucil ebel i xarj ebisaTvis.

2005 wl isaTvis, aseve, dagegmil i iyo iSviaTi da gadaSenebis piras myof Tevzis saxeobaTa aRwarmeobis centris bazaze gagrZel ebul iyo „Savi zRvis saqarTvel os sanapiro zol Si gavr cel ebul zuTxisebrTa konservaciis programis gagrZel eba~.

aRniSnul i programis mizans Seadgenda gadaSenebis safrTxis winaSe myofi zuTxisebrTa 5 saxeobis SenarCuneba xel ovnuri aRwarmeobisa da sxva konservaciul i meTodebis gamoyenebis gziT. vinaidan programis dawyeba struqturul i da sakadro cvl il ebebis gaTval iswinebiT ver moxerxda mimdinare wl is gazafxul ze (Tevzebis bunebrivi tofobis periodis dros), amdenad misi ganxorciel ebac SeCerd 2005 wel s da misi dafinanseba 80,0 aT. I ari mimarTul i iqna sxva aucil ebel i mimdinare xarjebis dasafinansebl ad.

saministros saxel mwifo saqveuwyebo dawesebul ebebis departamentebis mier ganxorciel ebul i miznobrivi programebidan „geodeziuri da kartografiul i samuSaoebis“ programisaTvis damtkicebul i biujeti 100,0 aT. I ari Semcir da dazustebul ma gegmam 74.3 aT. I ari Seadgina, romel ic mTI ianad iqna aTvis ebul i. **programis fargl ebSi Sesrul ebul ia Semdegi samuSaoebi:**

ganxorciel da Savi zRvis sanapiro zol is garkveul i nawil is \_ 534 kv. km farTobze (foTi-yul evi-anakl ia) 1 : 10 000 masStabis cifrul i topografiul i rukebisMsakoordinato sistemaSi Seqmna, saqarTvel os 1 : 500 000 masStabis zogadgeografiul i rukis tradiciul i formiT Seqmnil i original ebis cifrul i versiis Seqmna da maTi ganaxl eba.

ganxorciel da samuSaoebi:

\_ saqarTvel o-somxeTis saxel mwifo sazRvris sadel imitacio-samTavrobo komisiisaTvis amierkavkasiis sabWoTa social isturi federaciul i respublikis central uri aRmasrul ebel i komitetis 1929 wl is 18 Tebevli is #3, 2 seqtembris #7 da 1935 wl is 19 martis #2 oqmebSi aRniSnul i sasazRvro wertil ebis koordinatebis gadaangariSeba 1942 wl is sakoordinato sistemaSi da maTi datana 1 : 50 000 masStabis rukebze;

\_ saxel mwifo geodeziuri zedamxedvel obis srul yofil ad gansaxorciel ebl ad saWiro administraciul samarTal darRvevaTa kodeqsSi safuZvl iani cvl il ebebisa da damatebebis Setanis mizniT;

saxel mwifo geodeziur-kartografiul i fondis debul ebis Sesabamisad mimdinareobda fizikuri da iuridiul i pirebis uzrunvel yofa topo-geodeziuri monacemebiTa da kartografiul i masal ebiT.

saqarTvel os parlamentis mTiani regionevisa da gansaxl ebis komitets, miewoda informacia saqarTvel os dasaxl ebul i punqt ebis zRvis donidan mdebareobis simaRl eTa Sesaxeb. vinaidan, am informaciaze didi moTxovnil ebaa, ganisazRvra saqarTvel os yvel a dasaxl ebul i punqtis simaRl e zRvis donidan da Seiqmna misi el eqtronul i versia.

qarTul -iaponuri proeqtis `saqarTvel oSi cifrul i rukebis Seqmna- \_  
ganxorciel ebis Sesaxeb saqarTvel o-iaponiis mTavrobebs Soris 2004 wl is  
21 dekembers xel moweril i SeTanxmebis safuZvel ze, 2005 w. 28 april s  
iaponiidan Camovida dargis 12 special isti, roml ebmac Camoitanes sxvadasxva  
saxis geodeziuri xel sawyoebi. departamentis special istebTan erTad  
mimdinareobda yovel dRiuri, intensiuri samuSaoebi aerofotogadaRebisa da  
proeqtis ganxorciel ebis pirvel i etapisaTvis. Seiqmna sakoordinacio sabWo  
saqarTvel oSi GIS-is Sesaqmnel ad.

gamoica saqarTvel os 1 : 500 000 masStabis zogadgeografiul i ruka.  
igi Seqmnil ia saerTasoriso standartebisa da moTxovnebis gaTval iswinebiT  
da ganaxl ebul ia Tanamedrove monacemebiT.

zogadgeografiul i ruka sacnobarო დანიSnul ebisaa da masze  
maqsimal uri datvirTviT datanil ia yvel a geografiul i el ementi. kerZod,  
rel iefi, mcenareul i safari, hidrografia, saxel mwifo, avtonomiuri da  
administraciul i sazRvrebis, transporti, dasaxl ebul i punqtebi, mosaxl eoba,  
dacul i teritoriebi da sxvadasxva obieqtebi (ekl esiebi, aerodromebi,  
satel evizio anZebi, qarxnebi da sxva).

mniSvnel ovania, rom ganaxl ebul rukaze datanil ia saqarTvel os  
TiTqmis yvel a sofel i, sakrebul o, qal aqi Tu daba Tavisi saxel wodebiT.  
aseve naCvenebia saerTasoriso, saxel mwifo, adgil obrivi da sxvadasxva  
mniSvnel obis gzebi.

**geol ogiis departamentis mier gansaxorciel ebel i programebis,**  
**kerZod,** `saqarTvel os teritoriis regionul i geol ogiuri Seswavl a,  
geol ogiuri profil is saxel mwifo rukebis kompl eqtebis Sedgena-gamocema,  
mineral ur-resursul i fondis saxel mwifo kadastris formireba“ fargl ebSi,  
2005 wels departamenti samuSaoebs atarebda oTxi proeqtiT 1)  
saqarTvel os teritoriis 1 : 500000 masStabis teqtonikuri rukis Sedgena  
da gamosacemad momzadeba, 2) saqarTvel os teritoriis 1 : 200000  
masStabis saxel mwifo geol ogiuri rukebis kompl eqtebis Sedgena da  
gamosacemad momzadeba.

momzadebul i iqna teqtonikuri rukis pirobiTi niSnebi, sadac  
gamoyofil ia: I. naoWa kompl eqsebi, II. danal eqi qanebis kompl eqsebi da  
formaciebi. III. vul kanuri kompl eqsebi, IV. metamorful i kompl eqsebi da  
maTi faciesebi da V. teqtonikuri struqturebi.

saangariSo periodSi dasrul da cxinval is furcl is geol ogiuri rukis  
momzadeba, romel sac Tan axl avs l egenda, stratigrafiul i sveti da  
geol ogiuri Wril i. 1 : 500 000 masStabis teqtonikuri daraionebis da  
geodinamikuri sqemebi. samuSao variantSi momzadebul ia geol ogiuri rukis  
Tanmxl ebi 1 : 500 000 masStabis gravimetriul i da magnitometriul i  
monacemebis sqemebi.



mimdinareobda formaciuli safuzvis momzadeba 1 : 200 000 masstabis sasargeblo wiariseulis da mati ganawilebis kanonzomierebis rukis Sesadgenad;

grzel deboda muSaoba damxmare sqemebze 1 : 500 000 masstabsi, esenia: hipsometriuli, samomxmareblo, gamavlobis, gruntebis, niadagebis da wyal momaragebis.

Catarda saqartvelos saxel mwifo sazRvris gaswviv somxetisa da azerbaijanis respubliketan 30 km-iani zolis specialuri geologiuri Seswavla. moxda Seswavlii teritoriebis Sesaxeb arsebuli faqtiuri masalis katedraluri damusaveba da specialuri daniSnulebis rukebis Sedgena.

**“miwisqveSawylebis resursebis gamovlena – Seswavla da qveynis teritoriis litemonitringi”-s programis farglebSi samusaoebi xorciel deba ori qveprogramiT:**

#2/1 qveprogramis “saqartvelos miwisqveSawylebis (mtnari, mineraluri da Termoenergetikuli) resursebis gamovlena da Seswavla” farglebSi Sesrul da samusaoebi Semdeg obieqtze: “saqartvelos teritoriaze daziebuli Termomineraluri wylebis sabadoebis arsebuli mdgomareobis Sefaseba”;

#2/2 qveprogramis “saqartvelos teritoriis litemonitringuli kvlevebi” farglebSi Sesrul da samusaoebi Semdeg obieqtebze:

– qarTlis, wyal tubosa da kolxetis arteziuli auzebis hidromonitringi.

– saqartvelos teritoriaze litemonitringuli kvlevebis warmoeba stiqiit gansakutrebul ad dazianebul ubnebze.

### **saqartvelos teritoriaze daziebuli Termomineraluri wylebis sabadoebis arsebuli mdgomareobis Sefaseba**

proeqtiT gatvaliswinebuli iyo samegrel os, qarTlis, kaxetis regionebsi 1976-1996 wl ebSi Termul wylebze gayvanili 22 Rma (2000-3500m siRmis) WaburRilis pirebis da saTao nagebobebis teqniki mdgomareobis Sefaseba, rejimuli dakvirvebebis Sedegad Termomineraluri wylebis Ziritadi hidrogeologiuri da hidroqimiuri parametrebis mopoveba mati damtkicebuli maragebis gadamowmebis mizniT, aseve WaburRilebis teritoriaze sadrenaJo arxebis gayvana da sxva.

WaburRilebis irgvliv Seikra damcavi Robe, saTao nagebobebze gakeTda urdul ebi, damontaJda manometrebi. magram unda arinisnos, rom ZalzerTulia ukve Sesrulebuli samusaos dacva mosaxleobis mxridan xel yofisagan.

### **wyal tubos kolxetis arteziuli auzebis hidromonitringi**

saangariSo periodSi mniSvnel ovan Sedegad unda CaiTval os wyal tubos arteziul i auzis fargl ebSi reJimul i dakvirvebebis aRdgena 5 sadakvirvebo punqtze (1 WaburRil i gruntis wyal ze, 3 TviTdeniTi WaburRil i da 1 Wa);

- \_ wyl is donisa da temperaturis gazomva 25m-mde \_ 110gaz.
- \_ TviTdenadi WaburRil ebis da wyaroebis debitis gazomva \_ 30 gaz.
- \_ wyl is sinj is aReba TviTdeniTi WaburRil ebidan \_ 2 sinj i.
- \_ wyl is sinj is aReba WaburRil ebidan gruntis wyal ze \_ 8 sinj i.
- \_ sadakvirvebo punqtzibs Soris fexiT gadasvl a \_ 250 km.

dadginda WaburRil ebSi gruntis wyl is doneebis aweva wina wl ebis saSual o sidideebTan SedarebiT 0,3-0,5m-is fargl ebSi; doneTa dawebis tendenciebi gansakuTrebiT SeiniSneba `Wal adidis ubanze" da wyal tubos arteziul i auzis kvebis areSi, sadac SedarebiT metia doneTa meryeobis ampl itudebi.

### **qarTI is arteziul i auzis hidromonitoringul**

qarTI is arteziul i auzis hidromonitoringul i sakvl evi obieqtis fargl ebSi saangariSo periodSi Sesrul da Semdegi samuSaoebi:

- \_ sadazvervo marSruti \_ 12 km-mde. TeZamis xeobaSi;
- \_ wyl is donisa da temperaturis gazomva 25 m-mde 7gaz;
- \_ TviTdenadi WaburRil ebisa da wyaroebis debitis gazomva \_ 9 gaz.
- \_ wyl is sinj is aReba WaburRil ebidan gruntis wyal ze \_ 18 sinj i;

maragebis saxel mwifo komisiis rekomendaciebis Sesrul ebis da kontrol is mizniT daTval ierebul ia 1 jgufuri da 1 erTeul i wyal saRebebi. am RonisZiebas regul arul i xasiaTi eqneba.

aseve Catarda sasofl o meurneobis obieqtis daTval iereba md. aragvis xeobaSi, gamoyenebul i da gabinZurebul i wyl ebis bunebriv garemoSi CaSvebis kontrol is mizniT. wyal punqtze darRveva ar dafiqsirebul a.

### **saqarTvel os teritoriaze I iTomonitoringul i kvl evebis warmoeba gansakuTrebiT dazianebul ubnebze**

cal keul regioneSi Catarebul i geomonitoringul i samuSaoebis ganzogadebis Sedegad dadginda, rom am etapze qveynis masStabiT geol ogiuri stiqiis maRal i saSiSroebis areal Si moqceul ia 248 dasaxl ebul i punqti da 5000\_mde sacxovrebel i saxl i, stiqiIT daingra da dazianda: saavtomobil o gzebi saerTo jamSi 212 km, xidebi \_ 17, napirsamagri kedeli \_ 5,2 km, el .gadancemi anZa \_ 28.

Sedgenil i iqna cal keul raionebze da sofl ebze 100 erTeul i vizual uri sainJinro-geol ogiuri daskvna, roml ebic operatiul ad iqna gadagzavnili Sesabamisi raionebis administraciul xel mZRvanel obaSi.

mimdinareobda samuSaoebi saxel mwifo miznobrivi programiT "saqarTvel os wiaRis obieqtibis momzadeba I icenzi rebisaTvis da

kanonqvendebare normatiul i bazis Seqmna wiaRiT racional uri sargebl obis mizniT".

moxda zemo raWis wiaRis obieqtebis Sefaseba sainvesticio mimzidvel obis Tval sazrisiT, kaxetis spil enZis madangamovl inebebis sainvesticiod momzadeba, maTi mcire biznesis samsaxurSi Cayenebis mizniT.

sagarej os raionSi, sof. udabnosa da misi mimdebare dasaxl ebul i punqtebis wyal momaragebis proeqtis Sedgena. geol ogiur samuSaoebze normatiul i dokumentebis SemuSaveba.

**"saqarTvel os teritoriis seismuri saSiSroebis Sefasebis mizniT hidrokeodeformaciul i vel is avtomatizirebul i monitoringis organizeba"**

saqarTvel os teritoriaze grZel deboda hidrodinamikuri dakvirvebebi 13 sareJimo sadgurze: qobul eTi, aj ameTi, oni, axal qal aqi, gori, borj omi, Cargal i, marneul i, l isi, orTaWal a, varkeTil i, botanikuri da l agodexi. miwisZvrebis saSual o da mokl evadiani SefasebisTvis saWiroa xel mZRvanel ebis aqtiuri muSaobiT sxvadasxva saxel mwifo uwyebebSi hidrokeodeformaciul vel ze regional uri masStabiT dakvirvebis uzrunvel - yofa, risTvisac mimdinareobs informaciis gacvl a da erTobl ivi anal izi mezobel i saxel mwifoebis anal ogiur samsaxurebTan (ruseTi, somxeTi da ukraina), saqarTvel o asrul ebs SemakavSirebel rols da faqtiurad Cven vaxdenT mTel i kavkasiis masStabiT masal is Sej erebas. damatebiT momzadda xel Sekrul ebis proeqti TanamSroml obaze azerbaijanis garemos dacvisa da bunebrivi simdidreebis saministrosa da geoekol ogiuri kvl evebis anal ogiur samsaxurebTan. mimdinareobs samuSaoebi Turqetis anal ogiur samsaxurebTan TanamSroml obis damyarebaze.

garemos daZabul -deformirebul i mdgomareobis operatiul i SefasebisTvis aucil ebel ia 20 sadguris srul ad aRdgena. gamoyofil i mcire finansireba, 4.0 aTasi l ari ki real urad uzrunvel yofs mxol od ori sadguris aRWurvas cifrul i avtomatizirebul i aparaturiT.

### ➤ saerTaSoriso urTierTobebi

2005 wel s saministrom monawil eoba miRo saqarTvel o-NATO-s individual uri partniorobis samoqmedo gegmis (IPAP) ganxorciel ebis me-5 samuSao j gufis muSaobaSi, romel ic iTval iswinebda ganaTl ebis, Tavdacvisa da garemos dacvis sakiTxebis erTobl iv ganxil vas.

gaimarTa mol aparakebebi kanadis Tavdacvis saministros garemosdacviTi departamentis warmomadgenl ebTan, raTa maTi mxardaWerIT daiwyos saqarTvel os Tavdacvis saministrosaTvis garemosdacviTi marTvis sistemebis gacnoba. 2006 wl is Tebervl is TveSi ganxorciel deba kanadis Tavdacvis saministros garemosdacviTi departamentis viziti saqarTvel oSi, xol o 2006 wl is oqtombris TveSi NATO-s egidIT q. Tbil isSi gaimarTeba samuSao Sexvedra Temaze „garemosdacviTi marTvis sistemebi samxedro sferoSi“.

amave dros gaimarTa mol aparakebebi germaniis garemos, bunebis dacvis da birTvul i usafrTxoebis federal uri saministros TanamSroml ebTan samxedro sferoSi garemosdacviT sakiTxebTan dakavSirebiT. 2006 wl is Teberval Si adgil ze viTarebis gasacnobad da konkretul i saproeqto winadadebebis momzadebis mizniT saqarTvel oSi Camovl en zemoaRniSnul i saministros warmomadgenl ebi.

saministrom, ekonomikuri TanamSroml obisa da ganviTarebis organizaciis (OECD) garemosdacviTi moqmedebis programis special ur samuSao jguftan erTad, ganxorciel a muSaoba aRmosavl eT evropis, central uri aziisa da kavkasiis regionis garemosdacviTi strategiis ganxorciel ebis mimdinareobis Sefasebis Tval sazrisiT.

saangariSo periodSi gaixsna „orhusing centri“, mZaddeba saqarTvel os mier „orhusing konvenciiT“ nakisri val debul ebebis ganxorciel ebisaTvis 2006-2008 wl ebis samuSao gegma.

saministro, Tavis kompetenciis fargl ebSi, iRebda monawil eobas saqarTvel o-ruseTis, saqarTvel o-ukrainis, saqarTvel o-Turqetis, saqarTvel o-somxeTis, saqarTvel o-azerbajanis samTavrobaTaSoriso ekonomikuri komisiebis sxdomebis mosamzadebel samuSaoebSi.

ganxorciel da muSaoba „saqarTvel os mTavrobasa da azerbajanis respublikas Soris garemos dacvisa da monitoringis sferoSi TanamSroml obis Sesaxeb“ SeTanxmebis proeqtze.

mimdinareobs muSaoba SeTanxmebaze saqarTvel os mTavrobasa da azerbajanis respublikis mTavrobas Soris transsasazRvro wyl is resursebis erToblivad gamoyenebisa da dacvis Sesaxeb, estoneTis respublikis garemos dacvis saministrosa da saqarTvel os garemos dacvisa da bunebrivi resursebis saministros Soris garemos dacvis sferoSi TanamSroml obis Sesaxeb.

mimdinareobs muSaoba samrewvel o avariebis winaswari Setyobinebis centris Seqmnis Taobaze.

dawyebul ia muSaoba gaeros evropis ekonomikuri komisiis konvenciasTan „transsasazRvro wyl sadinarebisa da saerTasoriso tbebis dacvisa da gamoyenebis Sesaxeb“ (hel sinkis konvencia) saqarTvel os SeerTebis sakiTxTan dakavSirebiT.

SemuSavda Savi zRvis ekosistemebis aRdgenis programis 2006 wl is samoqmedo gegma.

### saxel mwifo dacvis special uri samsaxuri

saxel mwifo dacvis special uri samsaxurisaTvis 2005 wl is saxel mwifo biujetiT gamoyofil ma dazustebul ma asignebebma Seadgina 34 824.7 aTasi l ari, xol o gaweul ma xarj ma \_ 33 419.2 aTasi l ari.

aTasi l arebSi

organi zaciul i kodi	d a s a x e l e b a	dazustebul i gegma	xarj i	gadaxra l arebSi	Sesrul eba %
36 00	saxel mwifo dacvis special uri samsaxuri	34 824,7	33 419,2	1 405,5	96,0
	muSa-mosamsaxureTa Sromis anazRaureba	12 188,2	12 127,2	61,0	99,5
	damqiravebl idan anaricxebi	3 271,7	3 242,5	29,2	99,1
	mivl inebebi	496,5	494,7	1,8	99,6
	sxva saqonel i da momsaxureba	7 828,9	6 590,2	1 238,6	84,2
	m.S. kvebis xarj ebi	490,1	405,6	84,5	82,8
	subsidiebi da mimdinare transferebi	4 053,2	4 043,2	10,0	99,8
	kapital uri xarj ebi	6 986,3	6 921,4	64,9	99,1

gamoyofil i sabiujeto asignebebiT saxel mwifo dacvis special urma samsaxurma kanoniT miniWebul i ufl eba-moval eobebis fargl ebSi 2005 wel s uzrunvel yo iseTi RonisZiebebis Sesrul eba rogoricaa: saqarTvel os umaRI esi xel isufl ebis pirTa, saqarTvel oSi vizitad myof sazRvargareTis qveynebis umaRI esi Tanamdebobis pirebis, dipl omatiuri korpusebis, agreTve saerTaSoriso organizaciebis warmomadgenl ebis da sxva mniSvnel ovani pirebis, saqarTvel os teritoriaze arsebul i sazRvargareTis qveynebis dipl omatiuri da sakonsul o dawesebul ebaTa Senoba-nagebobebis, baqo-sufsis da baqo-jehanis mimarTul ebiT gamaval i navTobsadenebis, saqarTvel os prezidentis samarTl ebrivi aqtiT gansazRvrul i dasacavi pirebisa da obieqtebis dacviTi RonisZiebebis ganxorciel eba.

agreTve saxel mwifo dacvis special uri samsaxurisaTvis gamoyofil i asignebebi moxmarda iseT RonisZiebebs, rogoricaa: "baqo-Tbil isi-j eihanis" navTobsadenis gaswrviv keTil mowyobil i da srul yofil ad dakompl eqtebul i 3 sapatrul o ofisisa da 4 sapatrul o bazis mSenebl obas. aRniSnul i mil sadenis dacvisaTvis SeZenilia 28 erTeul i special uri

avtosატransპორტო სასაუბრეები, ტვიტ სამსახურის ავტოპარკი გაიზარდა დამატებით მარალი კლასის 27 ერთეული ავტოტრანსპორტი, შეზენილია სხვადასხვა სახის ტანამედროვე სპექტეკნიკა, ამასთან სამსახურის ბალანსზე რიცხულიც აღემატება სწრაფი კაპიტალიზაციის სეკტორს.

### საგარეო და სახელმწიფო დამხმარების სამსახური

საგარეო და სახელმწიფო დამხმარების სამსახურისათვის 2005 წლის სახელმწიფო ბიუჯეტი გამოყოფილია დაჯამებული მნიშვნელობით 1 512,4 ათასი ლარი, ხოლო გაწეული ხარჯი - 1 391,9 ათასი ლარი.

ათას ლარში

ორგანიზაციის კოდი	დასახელება	დაჯამებული გეგმა	ხარჯი	გადახრა ლარში	სესრულება %
37 00	საგარეო და სახელმწიფო დამხმარების სამსახური	1 512,4	1 391,9	120,5	92,0
	მუშა-მოსამსახურეთა შრომის ანაზრაობა	497,0	496,8	0,2	100,0
	დამკირავები იდან ანარიცხები	98,9	98,9	0,0	100,0
	მისვლიანები	24,1	24,1	0,1	99,7
	სხვა საკონტაქტო და მომსახურება	140,7	138,2	2,5	98,3
	პროცენტების გადახდა	0,2	0,0	0,2	0,0
	სუბსიდიები და მიმდინარე ტრანსფერები	687,5	572,2	115,3	83,2
	კაპიტალიზაციის ხარჯები	64,0	61,8	2,2	96,5
37 01	საგარეო და სახელმწიფო დამხმარების სამსახურის აპარატი	824,9	819,8	5,1	99,4
	მუშა-მოსამსახურეთა შრომის ანაზრაობა	497,0	496,8	0,2	100,0
	დამკირავები იდან ანარიცხები	98,9	98,9	0,0	100,0
	მისვლიანები	24,1	24,1	0,1	99,7
	სხვა საკონტაქტო და მომსახურება	140,7	138,2	2,5	98,3
	პროცენტების გადახდა	0,2	0,0	0,2	0,0
	სუბსიდიები და მიმდინარე ტრანსფერები	687,5	572,2	115,3	83,2
	კაპიტალიზაციის ხარჯები	64,0	61,8	2,2	96,5
37 02	უცხოეთიდან მიღებული დაფინანსების წყაროები და გრანტები განსახორციელებელი საინვესტიციო პროექტების განხორციელების ხარჯები	277,5	277,5	0,0	100,0
	სუბსიდიები და მიმდინარე ტრანსფერები	277,5	277,5	0,0	100,0
37 02 01	სახელმწიფო დამხმარების ოფისის დახმარება	277,5	277,5	0,0	100,0
	სუბსიდიები და მიმდინარე ტრანსფერები	277,5	277,5	0,0	100,0
37 03	უცხოეთიდან მიღებული დაფინანსების წყაროები და გრანტები განსახორციელებელი საინვესტიციო პროექტები	410,0	294,7	115,3	71,9
	სუბსიდიები და მიმდინარე ტრანსფერები	410,0	294,7	115,3	71,9
37 03 01	სახელმწიფო დამხმარების ოფისის დახმარება	410,0	294,7	115,3	71,9

### saqarTvel os fasiani qaRal debis erovnul i komisia

saqarTvel os fasiani qaRal debis erovnul i komisiisaTvis 2005 wl is saxel mwifo biujetiT gamoyofil ma dazustebul ma asignebebma Seadgina 395.5 aTasi l ari, xol o gaweul ma xarj ma \_ 347.4 aTasi l ari.

aTas l arebSi

organizaciul i kodi	d a s a x e l e b a	dazustebul i gegma	xarj i	gadaxra l arebSi	Sesrul eba %
38 00	saqarTvel os fasiani qaRal debis erovnul i komisia	395,5	347,4	48,1	87,8
	muSa-mosamsaxureTa Sromis anazRaureba	246,6	246,6	0,0	100,0
	damqiravebl idan anaricxebi	49,3	49,3	0,0	100,0
	mivl inebebi	7,0	7,0	0,0	100,0
	sxva saqonel i da momsaxureba	92,6	44,5	48,1	48,1

saqarTvel os fasiani qaRal debis erovnul i komisia 2005 wel s muSaobas warmarTavda `fasiani qaRal debis bazris Sesaxeb- saqarTvel os kanoniT gansazRvrul i miznebis, funqciebisa da 2005 wl isaTvis dagegmil i orientirebis Sesabamisad.

2005 wl is ganmavl obaSi komisiis mier gamocemul iqna normatiul i aqtebi, roml iTac damtkicda 7 wesi, maT Soris `angariSval debul i sawarmoebis finansuri angariSgebebis Sedgenisa da wardgenis wesi-. am ukanasknel iT angariSval debul i sawarmoebisatvis dadginda buRal trul i aRricxvis saerTaSoriso standartebis safuZvel ze finansuri angariSebis warmodgenis formebi da procedurebi. aRniSnul i wesis Sesabamisad angariSgebis danergvisaTvis da am wesis moTxovnebsi sawarmoebis mmarTvel i organos wevrTa da aqcionerTa gaTvitcnobierebis uzrunvel sayofad, saqarTvel os fasiani qaRal debis erovnul i komisiis mier, saerTaSoriso finansuri korporaciis (IFC) daxmarebiT, Catarda treningebi: Tbil isSi, baTumSi, Tel avSi, quTaisSi. treningebSi monawil eoba miRo asobiT saaqcio sazogadoebis warmomadgenel ma.

sakanonmdebl o moTxovnebsi sawarmota mmarTvel i organos wevrebis gaTvitcnobierebis paral el urad komisiis mier gamoyenebul iqna aseve administrirebis meTodi, kerZod: sawarmota mier saangariSgebo moTxovnebis darRvevisaTvis maTi mmarTvel i organos wevrebis mimarT komisiis mier 2005 wl is ganmavl obaSi wamowyebul administraciul i samarTal darRvevis

saqmeebze gamocemul iqna 42 dadgenil eba, roml iTac 43 pirs daekisra administraciul i saxdel i, jamurad 7800 l aris odenobiT. komisiis mier gatarebul RonisZiebebs kompl eqsuri xasiaTi hqonda fasiani qaRal debis bazris regul irebad monawil eebTan mimarTebaSic. 2005 wel s gaica 3 sabrokero kompaniis, 5 fizikuri piri brokeris l icenzia da 5 fasiani qaRal debis reestris mwarmoebl is sakval ifikacio atestati. l icenziis gacemisaTvis, arasagadasaxado Semosavl is (sal icenzio mosakrebl is) saxiT, saxel mwifo biuj etSi Setanil iqna 1750 l ari.

saangariSo wel s daiwyo da pirvel ad Catarda safondo birJis, fasiani qaRal debis central uri depozitarisa da 13 moqmedi sabrokero kompaniis saqmianobis Semowmeba. aRniSnul ma Semowmebam mTI ianad moicva am l icenzirebul i pirebis saqmianobis l icenzirebidan ganvl ili 5-wl iani periodi. garda amisa, Semowmda fasiani qaRal debis 7 registratoris mier gasul i wl is ganmavl obaSi gaweul i saqmianoba fasiani qaRal debis Sesaxeb kanonmdebl obis moTxovnebTan Sesabamisobis Tval sazrisiT.

2005 wl is ganmavl obaSi mniSvnel ovan dones miaRwia sawarmoTa angariSebis Riaobam da fasiani qaRal debiT organizebul ma vaWrobam.

komisiaSi warmodgenil iqna 498 angariSval debul i sawarmos 483 wl iuri, 385 naxevarwl iuri angariSi da 79 mimdinare angariSi. aseve, 84 angariSval debul i sawarmos mmarTvel i organos wevrebis mier \_ maT beneficiur sakuTrebaSi arsebul i fasiani qaRal debis Sesaxeb 226 sawyisi angariSi da 123 ganaxl ebul i angariSi. garda amisa, 117 sawarmos 387 msxvil ma aqcionerma warmoadgina Setyobinebebi angariSval debul i sawarmos fasiani qaRal debis 5%-is da metis SeZenis an misi cvl il ebis Taobaze.

saangariSo periodSi s.s. `saqarTvel os safondo birJaze~ daido 431 garigeba 24 ml n. aqciaze, romel Ta jamurma Rirebul ebam Seadgina 34 ml n. l arze meti.

komisiis muSaobis xarixxis gaumj obesebisaTvis saangariSo periodSi mniSvnel ovani iyo komisiis veb-gverdis amoqmedeba da sxvadasxva samuSao sistemebis SeZena. Tumca, aqve unda aRiniSnos isic, rom periodul i biul etenis gamocema, \_ rac kidev ufro efeqtians gaxdida komisiis saqmianobas, \_ arasaTanado dafinansebis gamo, verc saangariSo wel s moxerxda.

komisiam pirvel ad ganaxorciel a ormxrivi urTierTobebis samarTI ebrivi uzrunvel yofa sxva qveynebis fasiani qaRal debis bazris maregul irebel organoebTan. 2005 wl is 27 april s q. baqoSi (azerbajani) xel i moewera memorandums TanamSroml obis Sesaxeb saqarTvel os fasiani qaRal debis erovnul komisiisa da azerbaijanis respubl ikis prezidentTan arsebul i fasiani qaRal debis saxel mwifo komitets Soris; 2005 wl is 21 seqtembers ki q. kievSi (ukraina) xel i moewera memorandums saqarTvel os fasiani qaRal debis erovnul komisiisa da ukrainis fasiani qaRal debisa da



საფონდო ბაზრის სახელმწიფო კომისიასთან, რაც უკრაინის საკრედიტო სისტემის რეორგანიზაციას დაეხმარება.

2005 წლის იანვარში დაიწყო მუშაობა, რომელიც მიზნად ისახავს მარტივი სახელმწიფო კომისიის მიერ დამტკიცებული იქნა პირველი კორპორაციული ობლიგაციების ემისიის პროსპექტები. ამ ობლიგაციების ემისიის აქტივები არიან: ს.ს. "საქართველოს ბანკი" და ს.ს. "პროკრედიტბანკი". აღნიშნული ემისიის პროსპექტების სახელმწიფო რეგისტრაციისთვის დადგენილი არასაგადასახადო შემოსავლის (სარეგისტრაციო მოსაკრებლის) საერთო სახელმწიფო ბიუჯეტში ჯამურად შეთანხმებულია 45,0 ათასი ლარი.

მუნიციპალიტეტის ფასიანი კაპიტალიზაციის და ინსტიტუციური ინვესტიციების მართვასთან დაკავშირებით კომისიის საკმარისი საინფორმაციო უზრუნველყოფის გარეშე უზრუნველყოფილია ზრდის განხორციელება, რაც განპირობებულია იმით, რომ ამ მართვასთან დაკავშირებით კომისიის მოქმედების შესაძლებლობა შეზღუდულია და იგი დამოკიდებულია მართვასთან დაკავშირებული დეცენტრალიზაციისა და დეკონცენტრაციის, აგრეთვე სპენსიის რეფორმების გატარების პროცესებსა და შედეგების მიხედვით ამ საკითხების პრიორიტეტულობაზე.

2005 წლის განმავლობაში კომისიის აქტიური და ინტენსიური მონაწილეობით მიმდინარეობდა მუშაობა ფასიანი კაპიტალიზაციის შესახებ საქართველოს მოქმედი კანონმდებლობის ევროპის კანონმდებლობასთან ჰარმონიზაციის მართვასთან დაკავშირებით, რის შედეგადაც მომზადდა საკანონმდებლო ცვლილებათა პაკეტი. საკანონმდებლო ცვლილებები კომისიის მიერ განხილული და მოწინააღმდეგე იქნა 2005 წლის 29 დეკემბრის რიგგარეშე და მათ მიეცა სათანადო მხარდა.

### საქართველოს ნავთობისა და გაზის რესურსების მარეგულირების სახელმწიფო სააგენტო

საქართველოს ნავთობისა და გაზის რესურსების მარეგულირების სახელმწიფო სააგენტოსათვის 2005 წლის სახელმწიფო ბიუჯეტით გამოყოფილი მანქანების და ასიგნებების შედეგად 486,1 ათასი ლარი, ხოლო გაწეული ხარჯი 486,1 ათასი ლარი.

ათასობით

ორგანიზაციის კოდი	დასახელება	დაზუსტებული გეგმა	ხარჯი	გადახრები	შესრულება %
40 00	საქართველოს ნავთობისა და გაზის რესურსების მარეგულირების სახელმწიფო სააგენტო	486,1	486,1	0,0	100,0
	მუშა-მოსამსახურეთა სრული ანაზღაურება	326,8	326,8	0,0	100,0
	დამკრედიტების ანაზღაურება	65,4	65,4	0,0	100,0
	მისხრობები	19,0	19,0	0,0	100,0

svxa saqonel i da momsaxureba	63,5	63,5	0,0	100,0
kapital uri xarjebi	11,5	11,4	0,0	100,0

### teqniki zedamxedvel obis saxel mwifo inspeqcia

teqniki zedamxedvel obis saxel mwifo inspeqciisaTvis 2005 wl is saxel mwifo biujetiT gamoyofil ma dazustebul ma asignebebma Seadgina 152.0 aTasi l ari, xol o gaweul ma xarj ma \_ 151.5 aTasi l ari.

aTas l arebSi

organizaciul i kodi	d a s a x e l e b a	dazustebul i gegma	xarj i	gadaxra l arebSi	Sesrul eba %
41 00	teqniki zedamxedvel obis saxel mwifo inspeqcia	152,0	151,5	0,5	99,7
	muSa-mosamsaxureTa Sromis anazRaureba	98,6	98,1	0,5	99,5
	damqiravebl idan anaricxebi	19,9	19,9	0,0	100,0
	mivl inebebi	9,0	9,0	0,0	100,0
	svxa saqonel i da momsaxureba	24,5	24,5	0,0	100,0

### saqarTvel os pol igrafiul i da sagamomceml o saqmeTa samsaxuri

saqarTvel os pol igrafiul i da sagamomceml o saqmeTa samsaxurisaTvis 2005 wl is saxel mwifo biujetiT gamoyofil ma dazustebul ma asignebebma Seadgina 285.0 aTasi l ari, xol o gaweul ma xarj ma \_ 283.8 aTasi l ari.

aTas l arebSi

organizaciul i kodi	d a s a x e l e b a	dazustebul i gegma	xarj i	gadaxra l arebSi	Sesrul eba %
42 01	pol igrafiul i da sagamomceml o saqmeTa samsaxuri	285,0	283,8	1,2	99,6
	muSa-mosamsaxureTa Sromis anazRaureba	212,2	211,9	0,3	99,9
	damqiravebl idan anaricxebi	44,3	44,2	0,1	99,9
	svxa saqonel i da momsaxureba	28,5	27,7	0,8	97,2
42 01 01	pol igrafiul i da sagamomceml o saqmeTa samsaxuris aparati	61,1	61,1	0,0	100,0
	muSa-mosamsaxureTa Sromis anazRaureba	49,3	49,3	0,0	100,0
	damqiravebl idan anaricxebi	9,9	9,9	0,0	100,0
	svxa saqonel i da momsaxureba	1,9	1,9	0,0	100,0

42 01 02	wignis pal ata	223,9	222,7	1,2	99,5
	muSa-mosamsaxureTa Sromis anazRaureba	162,9	162,6	0,3	99,8
	damqiravebl idan anaricxebi	34,4	34,3	0,1	99,8
	sxva saqonel i da momsaxureba	26,6	25,8	0,8	97,0

### swavl ul eqspertTa sabWo

swavl ul eqspertTa sabWosaTvis 2005 wl is saxel mwifo biujetiT gamoyofil ma dazustebul ma asignebebma Seadgina 5.9 aTasi l ari, xol o gaweul ma xarj ma \_ 5.9 laTasi l ari.

*aTas l arebSi*

organizaciul i kodi	d a s a x e l e b a	dazustebul i gegma	xarj i	gadaxra l arebSi	Sesrul eba %
42 02	swavl ul eqspertTa sabWo	5,9	5,9	0,0	100,0
	muSa-mosamsaxureTa Sromis anazRaureba	4,8	4,8	0,0	100,0
	damqiravebl idan anaricxebi	1,1	1,1	0,0	100,0

### saqarTvel os sapatrariqo

saqarTvel os sapatrariqosaTvis 2005 wl is saxel mwifo biujetiT gamoyofil ma dazustebul ma asignebebma Seadgina 1 290.1 aTasi l ari, xol o gaweul ma xarj ma \_ 1 290.1 aTasi l ari.

*aTas l arebSi*

organizaciul i kodi	d a s a x e l e b a	dazustebul i gegma	xarj i	gadaxra l arebSi	Sesrul eba %
42 03	saqarTvel os sapatrariqo	1 290,1	1 290,1	0,0	100,0
	subsidiebi da mimdinare transferebi	1 290,1	1 290,1	0,0	100,0
42 03 01	sasul iero ganaTl ebis xel Sewyobis granti	786,4	786,4	0,0	100,0
	subsidiebi da mimdinare transferebi	786,4	786,4	0,0	100,0
42 03 02	saqarTvel os sapatrariqos wminda simon kananel is saxel obis sasul iero swavl ebis centri	503,7	503,7	0,0	100,0
	subsidiebi da mimdinare transferebi	503,7	503,7	0,0	100,0

**saqarTvel os teritoriul i mTI ianobisaTvis brZol ebSi  
ugzo-ukvl od dakargul mebrZol Ta moZebnisa da maTi oj axis wevrTa  
ufl ebebis dacvis saxel mwifo komisia**

saqarTvel os teritoriul i mTI ianobisaTvis brZol ebSi ugzo-ukvl od dakargul mebrZol Ta moZebnisa da maTi oj axis wevrTa ufl ebebis dacvis saxel mwifo komisiisaTvis 2005 wl is saxel mwifo biujetiT gamoyofil ma dazustebul ma asignebebma Seadgina 150.1 aTasi l ari, xol o gaweul ma xarj ma \_ 149.6 aTasi l ari.

*aTas l arebSi*

organizaciu l i kodi	d a s a x e l e b a	dazustebul i gegma	xarj i	gadaxra l arebSi	Sesrul eba %
42 05	saqarTvel os teritoriul i mTI ianobisaTvis brZol ebSi ugzo- ukvl od dakargul mebrZol Ta moZebnisa da maTi oj axis wevrTa ufl ebebis dacvis saxel mwifo komisia	150,1	149,6	0,5	99,7
	muSa-mosamsaxureTa Sromis anazRaureba	31,0	30,9	0,0	99,9
	damqiravebl idan anaricxebi	6,3	6,3	0,0	99,9
	sxva saqonel i da momsaxureba	87,8	87,4	0,4	99,5
	kapi tal uri xarj ebi	25,0	25,0	0,0	100,0

**sazRvargareT mcxovreT Tanamemamul eebTan urTierTobaTa  
saqarTvel os centri**

sazRvargareT mcxovreT Tanamemamul eebTan urTierTobaTa saqarTvel os centrisaTvis 2005 wl is saxel mwifo biujetiT gamoyofil ma dazustebul ma asignebebma Seadgina 53.4 aTasi l ari, xol o gaweul ma xarj ma \_ 53.4 aTasi l ari.

*aTas l arebSi*

organizaciu l i kodi	d a s a x e l e b a	dazustebul i gegma	xarj i	gadaxra l arebSi	Sesrul eba %
42 06	sazRvargareT mcxovreT Tanamemamul eebTan urTierTobaTa saqarTvel os centri	53,4	53,4	0,0	100,0
	muSa-mosamsaxureTa Sromis anazRaureba	30,9	30,9	0,0	100,0
	damqiravebl idan anaricxebi	6,2	6,2	0,0	99,7
	mivl inebebi	8,1	8,1	0,0	100,0

	sxva saqonel i da momsaxureba	3,0	3,0	0,0	100,0
	kapital uri xarjebi	5,2	5,2	0,0	100,0

**saqarTvel os prezidentis gamgebl obaSi arsebul i saxel mwifo saqveuwyebo dawesebul eba \_ oficial ur gamocemaTa samsaxuri \_ saqarTvel os prezidentis biblioteka**

saqarTvel os prezidentis gamgebl obaSi arsebul i saxel mwifo saqveuwyebo dawesebul eba \_ oficial ur gamocemaTa samsaxuri \_ saqarTvel os prezidentis bibliotekisaTvis 2005 wl is saxel mwifo biujetiT gamoyofil ma dazustebul ma asignebebma Seadgina 114.7 aTasi l ari, xolo gaweul ma xarj ma \_ 114.7 aTasi l ari.

*aTas l arebSi*

organizaciul i kodi	dasaxel eba	dazustebul i gegma	xarj i	gadaxra l arebSi	Sesrul eba %
42 09	saqarTvel os prezidentis gamgebl obaSi arsebul i saxel mwifo saqveuwyebo dawesebul eba oficial ur gamocemaTa samsaxuri _ saqarTvel os prezidentis biblioteka	114,7	114,7	0,0	100,0
	muSa-mosamsaxureTa Sromis anazRaureba	88,8	88,7	0,0	100,0
	damqiravebl idan anaricxebi	17,8	17,8	0,0	99,8
	sxva saqonel i da momsaxureba	8,2	8,2	0,0	100,0

**regional uri politikis da martvis samsaxuris saswavl o-kvl eviti centri**

regional uri politikis da martvis samsaxuris saswavl o-kvl eviti centrisaTvis 2005 wl is saxel mwifo biujetiT gamoyofil ma dazustebul ma asignebebma Seadgina 31.7 aTasi l ari, xolo gaweul ma xarj ma \_ 29.6 aTasi l ari.

*aTas l arebSi*

organizaciul i kodi	dasaxel eba	dazustebul i gegma	xarj i	gadaxra l arebSi	Sesrul eba %
---------------------	-------------	--------------------	--------	------------------	--------------

42 10	regional uri pol itikis da marTvis samsaxuris saswavl o-kvl eviT centri	31,7	29,6	2,1	93,4
	muSa-mosamsaxureTa Sromis anazRaureba	22,8	22,0	0,8	96,4
	damqiravebl idan anaricxebi	7,9	7,6	0,2	96,9
	mivl inebebi	0,6	0,0	0,6	0,0
	sxva saqonel i da momsaxureba	0,4	0,0	0,4	0,0
42 10 01	regional uri pol itikis da marTvis samsaxuris saswavl o-kvl eviT centris aparati	31,7	29,6	2,1	93,4
	muSa-mosamsaxureTa Sromis anazRaureba	22,8	22,0	0,8	96,4
	damqiravebl idan anaricxebi	7,9	7,6	0,2	96,9
	mivl inebebi	0,6	0,0	0,6	0,0
	sxva saqonel i da momsaxureba	0,4	0,0	0,4	0,0

## Tavi V

### kreditebi da grantebi

2005 wl is ganmavl obaSi grZel deboda saerTaSoriso saval uto fondis 2004 wel s dawyebul i samwl iani programa (PRGF), rac metad mniSvnel ovani iyo qveynisaTvis, maT Soris finansuri Tval sazrisiT. fondis programis arsebobam qveyanas SesaZl ebl oba misca kreditor qveynebTan daedo sagareo val ebis restruqturirebis SeTanxmebebi parizis kl ubis fargl ebSi. aseve SesaZl ebl oba misca mieRo damatebiTi sagareo dafinanseba.

2005 wl is ganmavl obaSi sagareo wyaroebidan grantebisa da kreditebis saxiT sul miRebul ia 231.9 ml n l ari. maT Soris:

1. grantebi sul 104.5 ml n l ari, (maT Soris gegmiT gaTval iswinebul i grantebidan 82.9 ml n l ari). 2005 wl is kanoniT gaTval iswinebul i iyo 121,409.0 aTasi l aris odenobis grantis miReba. faqtiurad miRebul ma grantebma Seadgina gegmiuris 85.8 %, maT Soris:

1.1 biujetis mxardamWeri grantebi – 47.2 ml n l ari:

- evrokavSiris grantebi – 27.1 ml n l ari;
- reformebis mxardamWeri kreditis Tanmdevi hol andiuri granti – 8.5 ml n l ari;
- siRaribis daZl evis xel Semwyobi pirvel i RonisZiebis fargl ebSi msofli io bankidan miRebul i granti – 11.5 ml n l ari;

1.2 msofli io bankisa da sxva donorTa grantebi investiciur proeqtebze – 37.6 ml n l ari;

1.3 sxva grantebi xazinis 000141408 angariSze Caricxul i grantebis CaTvl iT – 19.7 ml n l ari.

2. kreditebi sul 127.4 ml n l ari, maT Soris :

2.1 sainvesticio proeqtebi - 103.5 ml n l ari;

2.2 msofli io bankis siRaribis daZl evis xel Semwyobi pirveli  
RonisZiebis krediti – 23.9 ml n l ari;

2005 wl is ganmavl obaSi miRebul i grantebidan gansakuTrebiT  
mnoSvnel ovania sabiuj eto grantebi (evrokavSiris, msofli io bankis,  
niderl andebis), roml ebic mimarTul i iyo biuj etis mxardasaWerad da  
miRebul i iyo finansTa saministros saxazino samsaxuris Semosul obaTa erTian  
angariSze erovnul bankSi. aRniSnul i sagareo dafinansebis miRebis  
aucil ebel i piroba iyo qveyanaSi ssf-s programis arseboba.

msofli io bankis, germaniis mTavrobisa (KfW) da sxva donorTa mier  
(gl obal fondi, iaponiis mTavroba da sxva) gamoyofil i grantebidan (37.6 ml n  
l ari) nawil i moxmarda investiciuri proeqtebis Tanadafinansebas  
(mxardaWeras), nawil i ki damoukidebel i proeqtebis ganxorciel ebas. msofli io  
bankis grantebiT dafinansda dacul i teritoriebis ganvitarebis, ARET-is,  
sanapiro zonis integrirebul i marTvis, irigaciisa da drenaJis momxmarebel Ta  
organizaciebis dafinansebis, sofl is ganvitarebis da sxva proeqtebi. KfW-s  
grantebiT dafinansda val ebis restruqturizaciis saagento (energetika),  
sakredito-sagarantio fondi (sabanko sferosa da mcire da saSual o biznesis  
ganvitarebisaTvis), miwis kadastrisa da registraciis II proeqti,  
tuberkul ozisa da l eikemiis kontrol is programa, tuberkul ozTan brZol is  
regional uri programa, miwisZvriT dazaral ebul Ta programa, programebi  
borjom-xaragaul is regionSi da sxva. am grantebis didi nawil i moxmarda  
social uri sferos dafinansebas.

2005 wl is ganmavl obaSi qveyanaSi miRebul ia sxvadasxva donorebis mier  
saxel mwifo dawesebul ebebisa da uwebebebisaTvis gamoyofil i grantebi (e.w.  
reestris, xazinis angariSebze Caricxul i grantebi - 9.01 ml n l ari). es  
grantebi miiRes: saxal xo damcvel is aparatma, statistikis saxel mwifo



departamentma, saqarTvel os mecnierebaTa akademiis institutebma, I tol vil Ta da gansaxl ebis saministrom, ganaTI ebisa da mecnierebis saministrom da sxva.

2005 wl is ganmavl obaSi saxel mwifos mier miRebul i kreditebidan aRsaniSnavia msofl io bankis mier gamoyofil i siRaribis daZI evis xel Semwyobi pirvel i RonisZiebis krediti 23.9 ml n I aris odenobiT, rac gamiznul i iyo biuj etis deficitis Sesavsebad.

sainvesticio kreditebis fargl ebSi 2005 wel s miRebul i iqna 103.5 ml n I ari, rac gegmiT gaTval iswinebul i 233,4 ml n I aris 44.5%-s Seadgens. donorebis mixedviT es resursi Semdegnairad iyofa:

- msofl io banki 73.2 ml n I ari, dagegmil is 56.2%;
- KfW – 22,7 ml n I ari, dagegmil is 29.5%
- iaponiis saerTaSoriso TanamSroml obis banki – 0.9 ml n I ari, dagegmil is 12.2 %
- IFAD – 2.05 ml n I ari, dagegmil is 33.0%;
- kuveitis arabTa ganviTarebis fondi - 3.0 ml n I ari, dagegmil is 33 %;
- niderl andebi – 1.7 ml n I ari, dagegmil is 50.8%.

sainvesticio proeqtebis fargl ebSi aTvissebul i Tanxebi ZiriTadad moxmarda social uri sferos (j andacva, ganaTI eba), energetikis, gzebis, sofl is meurneobisa da garemos dacvis proetebis ganxorciel ebas. rogorc zemoT aRvniSneT investiciuri proeqtebis fargl ebSi aTvissebul ma sakredito resursma Seadgina dagegmil is 44.5%. 2005 wl is saxel mwifo biuj etis kanoniT sainvesticio proeqtebi aisaxnen Sesabamisi dargobrivi saministroebis organizaciul kodebSi da am proeqtebs saministroebi axorciel eben special urad amisaTvis Seqmnili saj aro samarTI is iuridiul i pirebis saSual ebiT.

2005 wels ormxrivi val is restruqturizaciis xel Sekrul ebebis garda, xel i moewera Semdeg axial sasexso xel Sekrul ebebs:

- ganviTarebis saerTaSoriso asociaciasTan:
  - irigaciisa da drenaJis momxmarebel Ta organizaciebis ganviTarebis proeqti - 5.4 ml n SDR-s (7.8 ml n aSS dol ari) odenobiT;
  - siRaribis daZl evis xel Sewyobis pirvel i RonisZieba –9.4 ml n SDR-s (13.5 ml n aSS dol ari) odenobiT;
  - sofl is ganviTarebis proeqti - 6.6 ml n SDR-s (10.0 ml n aSS dol ari) odenobiT.
- sofl is meurneobis ganviTarebis saerTaSoriso fondTan:
  - sofl is ganviTarebis proeqti – 6.1 ml n SDR-s (8.8 ml n aSS dol ari) odenobiT.
- germaniis rekonstruqciis sakredito bankTan:
  - regional uri gadamcemi xazi (al averdis proeqti) – 10.0 ml n evro (12.0 ml n aSS dol ari).

aseve 2005 wels xel i moewera axial sagranto xel Sekrul ebebs: baqo-Tbil isi-j eihanis kompaniasTan, evrogaerTianebasTan, gl obal fondTan, sofl is meurneobis ganviTarebis saerTaSoriso fondTan, msofli o bankTan, l uqsemburgis, niderl andebisa da aSS-s mTavrobebTan.

ucxoeTidan miRebul i dafinansebis wyaroebiT gansaxorciel ebel i sainvesticio proeqtebis TanadfinansebisaTvis da am proeqtebSi Tanamonawil eobisaTvis 2005 wl is saxel mwifo biujetidan gamoyofil ma dazustebul ma asignebam Seadgina 38.4 ml n l ari, xol o sakaso xarj ma Seadgina 31.0 ml n l ari. aRniSnul TanxaSi 5.8 ml n l ari warmoadgens sainvesticio proeqtebis Tanadafinansebis nawil Si wina wl ebSi warmoqmnili daval ianebebis dafarvisaTvis gamoyofil asignebas.